



COLÉGIO ESTADUAL DO PARANÁ

PLANO DE OBRAS 2013/14



Apresentamos a seguir o Plano de Ação em andamento, referente às obras para restauro e atualização da infraestrutura do Colégio Estadual do Paraná.

Constam do Plano:

- **Ações Emergenciais**
- **Restauro do Ginásio**
- **Restauro do Colégio**
- **Restauro do Complexo Esportivo**
- **Construção de Novo Bloco**
- **Construção de Novos Laboratórios do Canteiro de Obras**
- **Melhorias no Observatório**

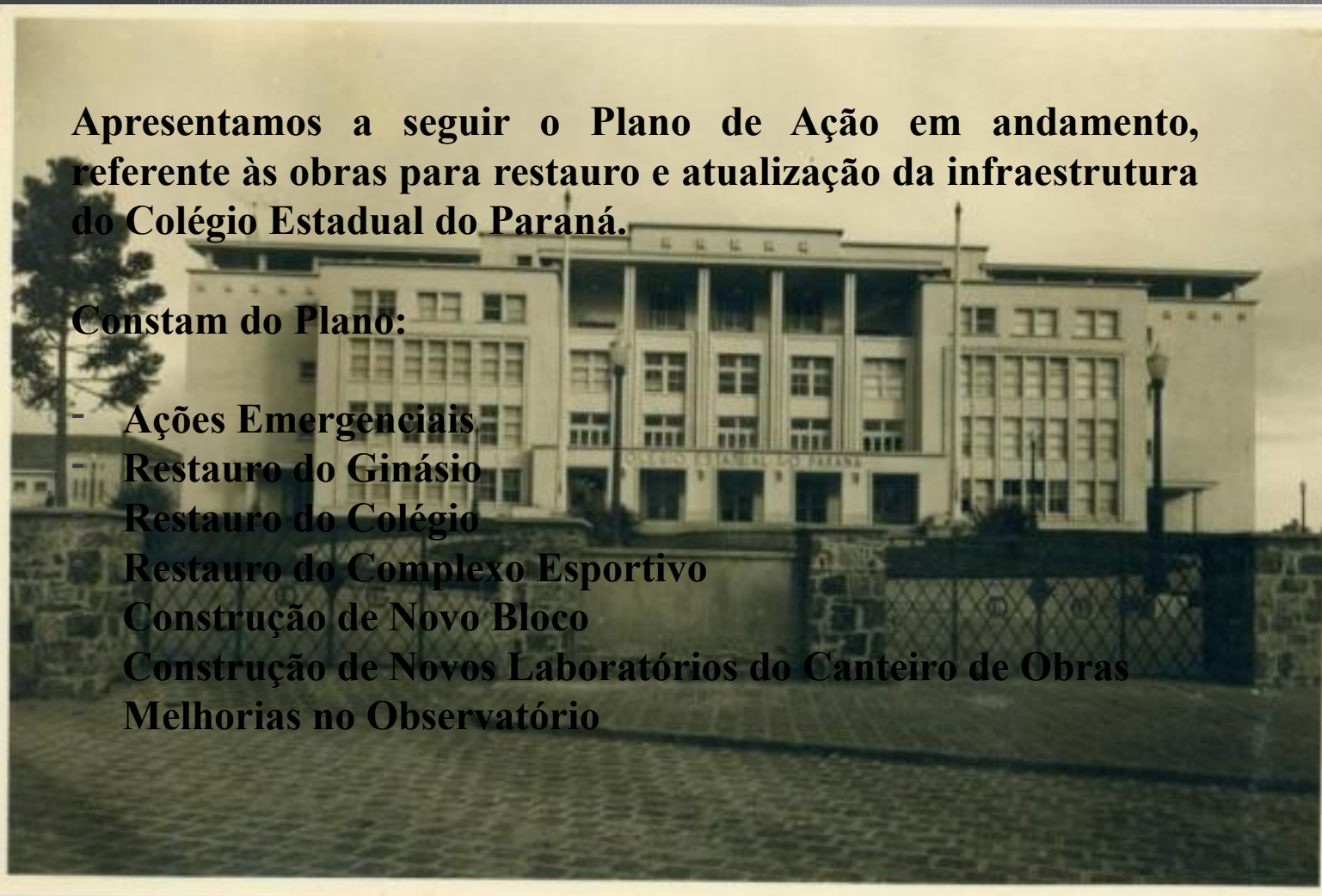

COLÉGIO ESTADUAL DO PARANÁ

PLANO DE OBRAS 2013/14



Ações Emergenciais

- Reparos na Entrada de energia em alta tensão
- Reparos do telhado
- Reparos nas instalações elétricas
- Instalação de sinalização e extintores da Brigada Escolar
- Recuperação do sistema de aquecimento da piscina
- Elevadores
- Laboratório de Saúde Bucal
- Câmeras
- Alarme
- Controle de acesso

COLÉGIO ESTADUAL DO PARANÁ
PLANO DE OBRAS 2013/14



Ações Emergenciais

Reparos na Entrada de energia em alta tensão

A entrada de energia em alta tensão necessita de reparos emergenciais para atender às atualizações solicitadas pela Copel. Foi contratada empresa para execução do projeto e da planilha orçamentária. O projeto já foi executado e aprovado junto à Copel. Está na SUDE para avaliação e retornando será encaminhado o processo licitatório para contratação da execução do serviço.

COLÉGIO ESTADUAL DO PARANÁ
PLANO DE OBRAS 2013/14



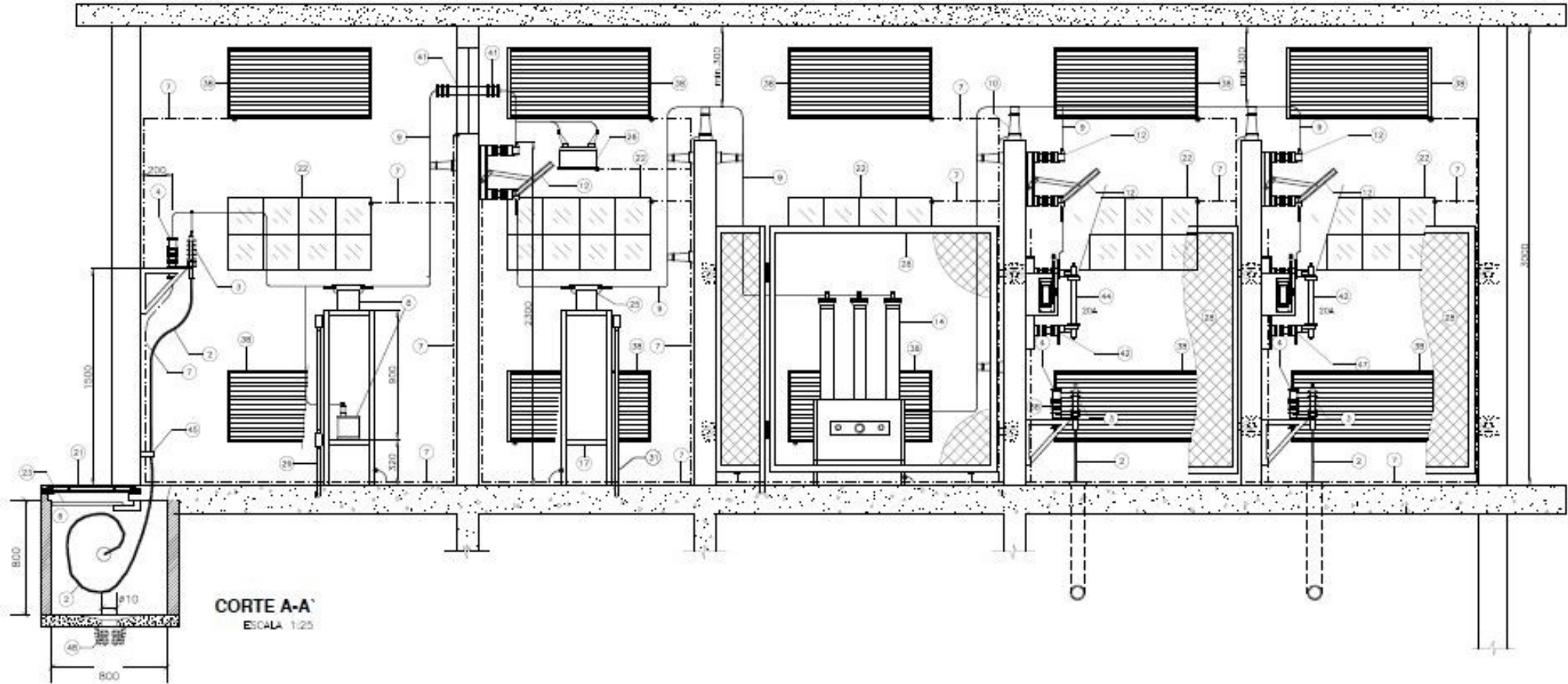

CORTE A-A
ESCALA 1:25

Ações Emergenciais

- Reparos no telhado e nas instalações elétricas

As obras anteriormente realizadas no CEP apresentavam diversas pendências contratuais que impediam a contratação de novos serviços. Em 2013 foi realizada auditoria pela SUDE que finalizou encaminhando os processos para a Assessoria Jurídica da SEED, para abertura de sindicâncias e processos administrativos. Após este procedimento foi possível a contratação de novos serviços.

A primeira obra contratada refere-se a reparos emergenciais no telhado e nas instalações elétricas. O processo já foi licitado e a empresa vencedora aguarda a liberação dos recursos financeiros para início das obras.

Protocolado 11.611.749-5 – R\$ 406.667,74

COLÉGIO ESTADUAL DO PARANÁ
PLANO DE OBRAS 2013/14



GOVERNO DO ESTADO DO PARANÁ											OBRA: CE DO PARANÁ		DATA: 05/04/2013	
SECRETARIA DE ESTADO DA EDUCAÇÃO DO PARANÁ - SEED											MUN: CURITIBA		TIPO DE OBRA: REPAROS	
SUPERINTENDÊNCIA DE DESENVOLVIMENTO EDUCACIONAL - SUDE											EMPRESA:		PROTOCOLO: 11611749-5	
COORDENAÇÃO DE ORÇAMENTOS - COR											BDI		29,3796%	
CRONOGRAMA FÍSICO-FINANCEIRO											VALOR SERVIÇO C BDI		VALOR PLANILHA S BDI	
ITEM	SERVIÇOS	ÍNDICE	30	% NO PERÍODO	60	% NO PERÍODO	90	% NO PERÍODO	120	% NO PERÍODO				
01	REPAROS NO TELHADO	47,07%	77.350,40	40,00%	77.350,40	40,00%	38.675,20	20,00%			193.376,00	149.464,06		
02	PINTURA DE JANELAS E ESQUADRIAS	1,57%					6.429,26	100,00%			6.429,26	4.969,31		
03	PISO PODOTÁTIL (INTERNO)	6,70%					16.520,74	60,00%	11.013,83	40,00%	27.534,57	21.282,00		
04	SUBSOLO	4,50%	5.546,63	30,00%	6.471,07	35,00%	6.471,07	35,00%			18.488,77	14.290,33		
05	PAVIMENTO TÉRREO	10,28%	8.446,00	20,00%	8.446,00	20,00%	12.669,00	30,00%	12.669,00	30,00%	42.230,00	32.640,38		
06	PRIMEIRO PAVIMENTO	7,33%	6.018,35	20,00%	6.018,35	20,00%	9.027,53	30,00%	9.027,54	30,00%	30.091,77	23.258,51		
07	SEGUNDO PAVIMENTO	7,85%	9.670,74	30,00%	9.670,74	30,00%	9.447,17	20,00%	9.447,17	20,00%	32.235,82	24.915,69		
08	TERCEIRO PAVIMENTO	7,61%	9.383,10	30,00%	9.383,10	30,00%	6.255,39	20,00%	6.255,40	20,00%	31.276,99	24.174,60		
09	REPAROS EXTERNOS	6,54%	10.748,61	40,00%	10.748,61	40,00%	5.374,31	20,00%			26.871,53	20.769,53		
10	REPAROS NO LABORATÓRIO DE QUÍMICA	0,55%			2.240,78	100,00%					2.240,78	1.731,94		
	VALOR DA PARCELA DETERMINADA COM BASE NO PREÇO MÁXIMO	100,00%	127.163,83	30,96%	130.329,05	31,73%	110.869,67	26,99%	48.412,94	11,79%	410.775,50	317.496,35		
	VALOR DA PARCELA CONSIDERANDO O DESCONTO PROPOSTO			30,96%		31,73%		26,99%		11,79%				
	TOTAL ACUMULADO COM O DESCONTO PROPOSTO			30,96%		62,69%		89,68%		101,47%				

Serviços contemplados:

- Reparos no telhado
- Reparos nas instalações elétricas
- Instalação da iluminação de emergência
- Aplicação de sinalização podotátil emborrachada
- Reparos em banheiros
- Reparos emergenciais em portas e janelas

Ações Emergenciais

- Instalação de sinalização e extintores da Brigada Escolar

Os extintores, blocos de iluminação de emergência e as placas de sinalização serão instalados no mês de setembro, atendendo ao Programa da Brigada Escolar.

- Recuperação do sistema de aquecimento da piscina

Serão instalados 05 aquecedores de passagem a gás para a piscina.

Elevadores

Foi contratado engenheiro mecânico para análise dos equipamentos existentes e apresentação de laudo para a melhor proposta de atualização do sistema.

COLÉGIO ESTADUAL DO PARANÁ
PLANO DE OBRAS 2013/14



Ações Emergenciais

- **Laboratório de Saúde Bucal**
Instalação das cadeiras pela empresa responsável pelas obras de reparo
- **Câmeras**
Sistema em instalação com início da operação em setembro.
- **Alarme**
Sistema instalado em operação.
- **Controle de acesso**
Em processo de atualização do projeto existente.

COLÉGIO ESTADUAL DO PARANÁ
PLANO DE OBRAS 2013/14



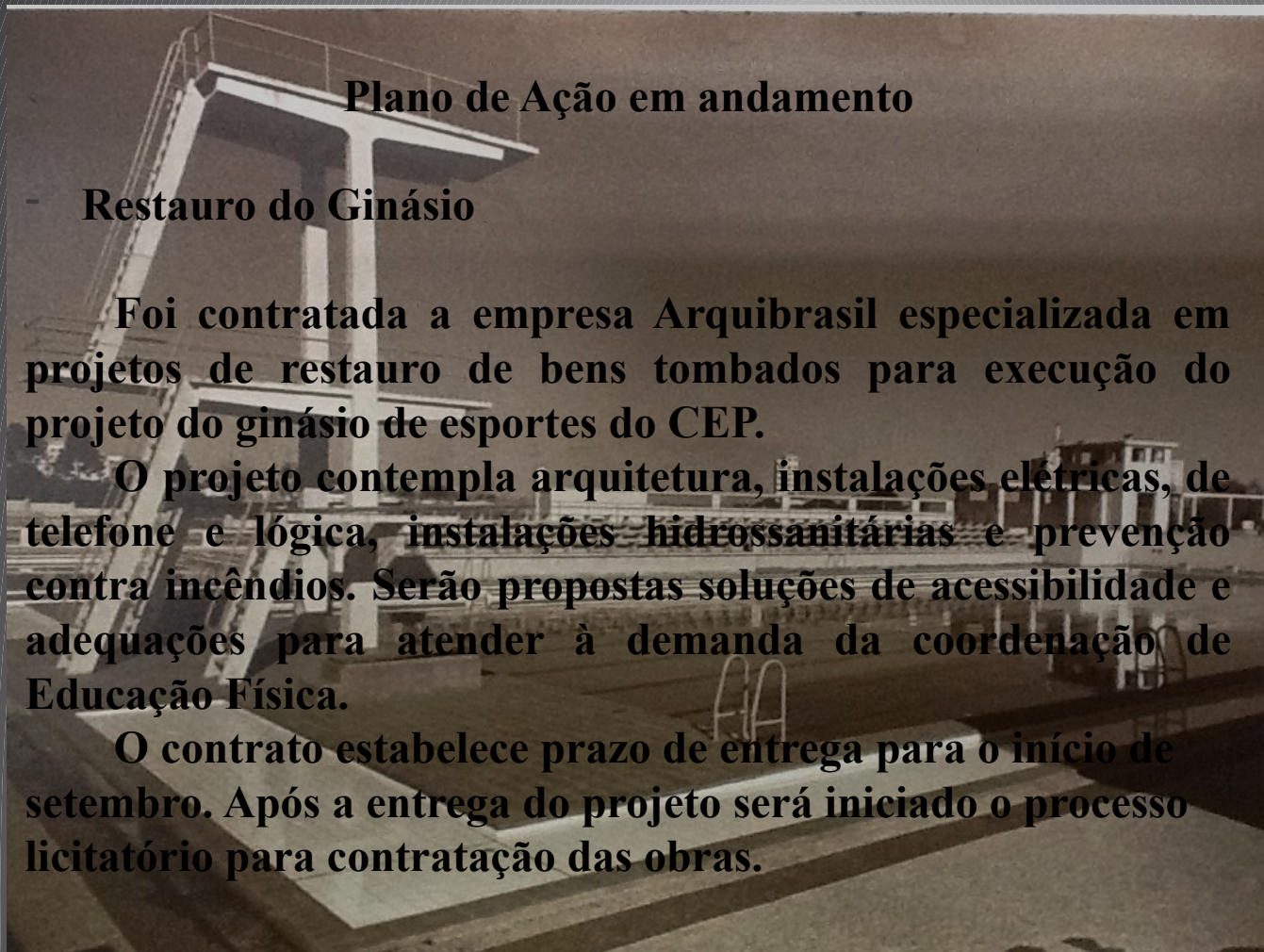

Plano de Ação em andamento

- Restauro do Ginásio

Foi contratada a empresa Arquibrasil especializada em projetos de restauro de bens tombados para execução do projeto do ginásio de esportes do CEP.

O projeto contempla arquitetura, instalações elétricas, de telefone e lógica, instalações hidrossanitárias e prevenção contra incêndios. Serão propostas soluções de acessibilidade e adequações para atender à demanda da coordenação de Educação Física.

O contrato estabelece prazo de entrega para o início de setembro. Após a entrega do projeto será iniciado o processo licitatório para contratação das obras.

COLÉGIO ESTADUAL DO PARANÁ
PLANO DE OBRAS 2013/14



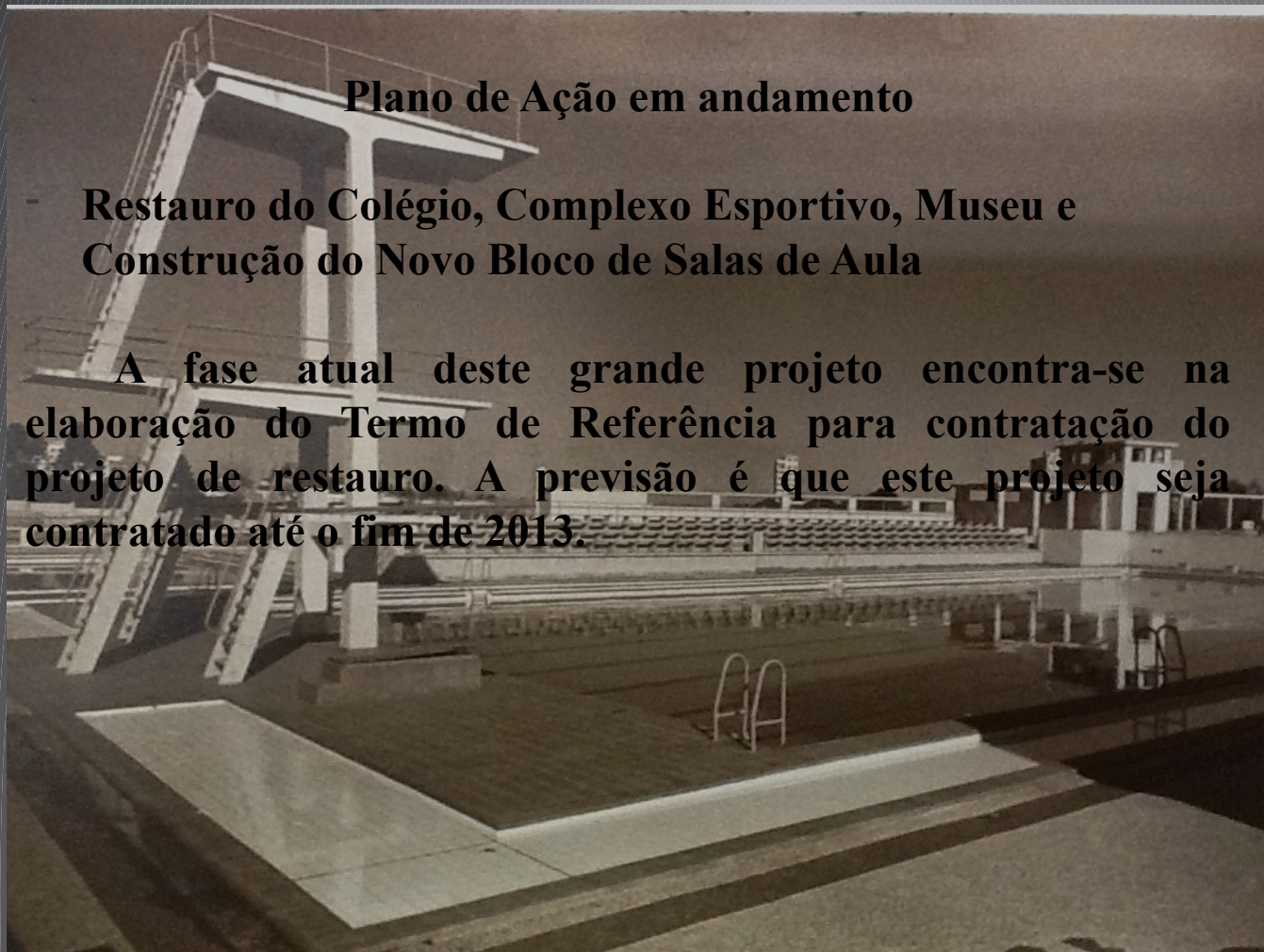

Plano de Ação em andamento

- **Restauro do Colégio, Complexo Esportivo, Museu e Construção do Novo Bloco de Salas de Aula**

A fase atual deste grande projeto encontra-se na elaboração do Termo de Referência para contratação do projeto de restauro. A previsão é que este projeto seja contratado até o fim de 2013.

COLÉGIO ESTADUAL DO PARANÁ
PLANO DE OBRAS 2013/14



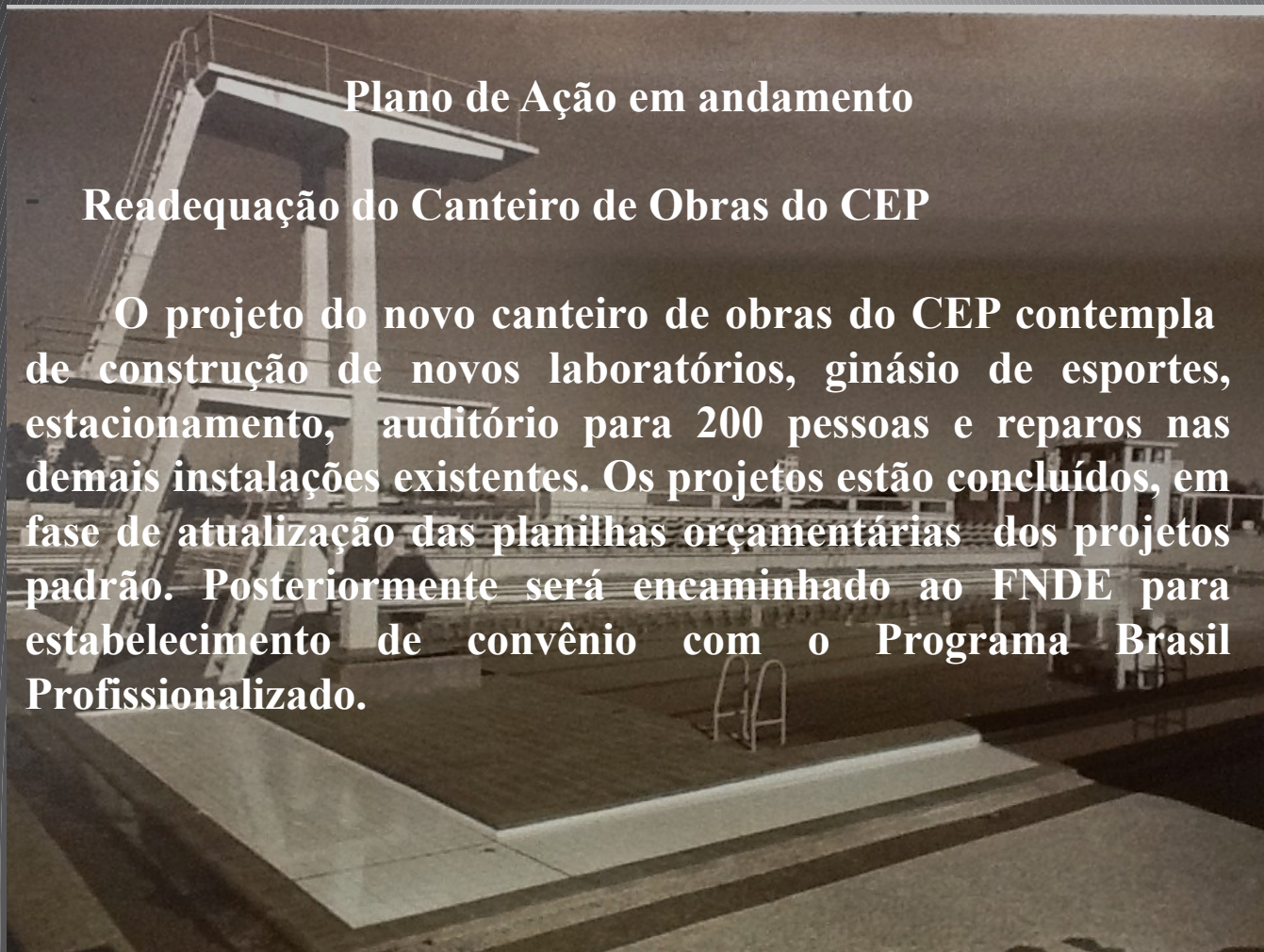

Plano de Ação em andamento

- Readequação do Canteiro de Obras do CEP

O projeto do novo canteiro de obras do CEP contempla de construção de novos laboratórios, ginásio de esportes, estacionamento, auditório para 200 pessoas e reparos nas demais instalações existentes. Os projetos estão concluídos, em fase de atualização das planilhas orçamentárias dos projetos padrão. Posteriormente será encaminhado ao FNDE para estabelecimento de convênio com o Programa Brasil Profissionalizado.

COLÉGIO ESTADUAL DO PARANÁ
PLANO DE OBRAS 2013/14





COLÉGIO ESTADUAL DO PARANÁ CANTEIRO DE OBRAS

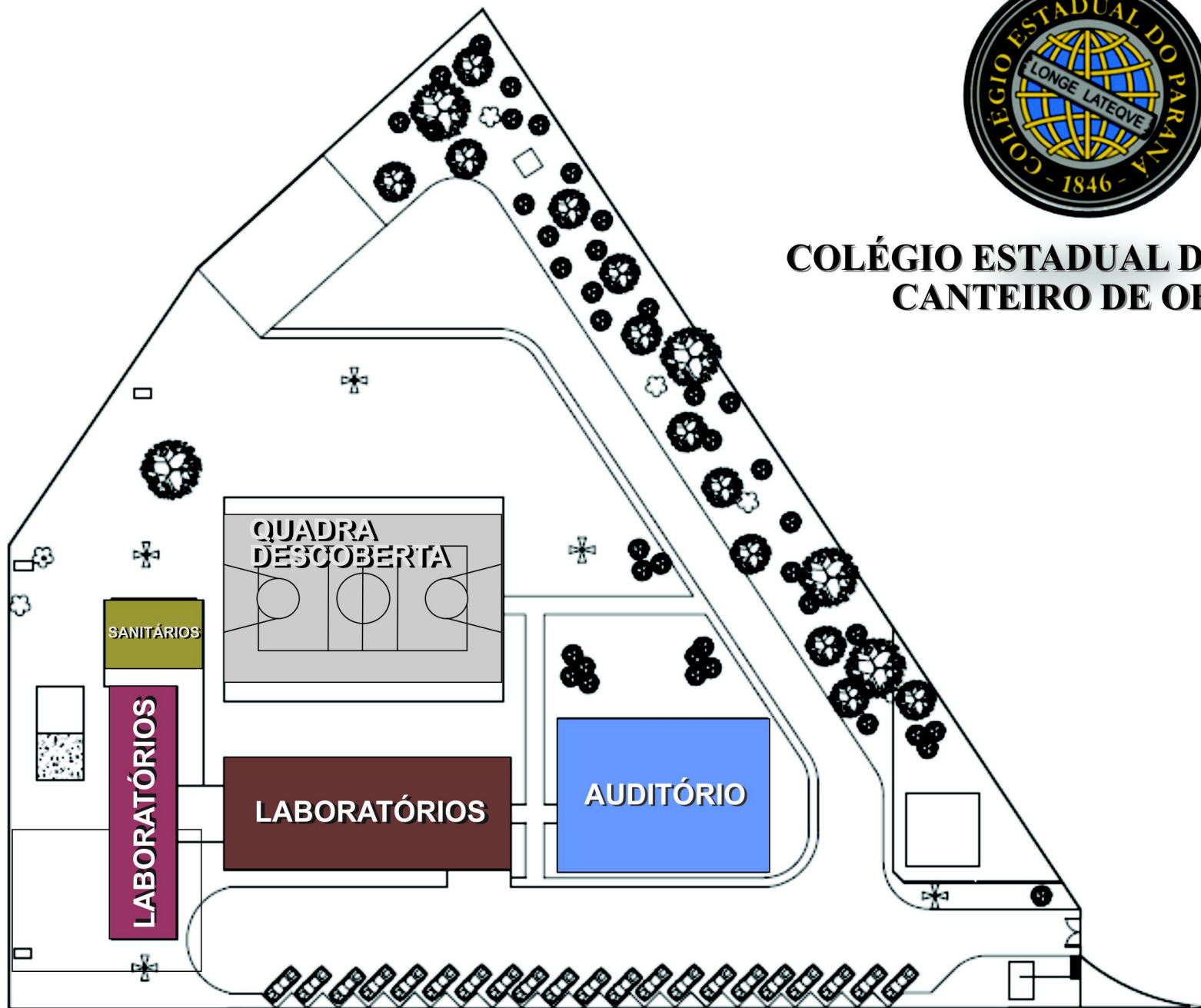

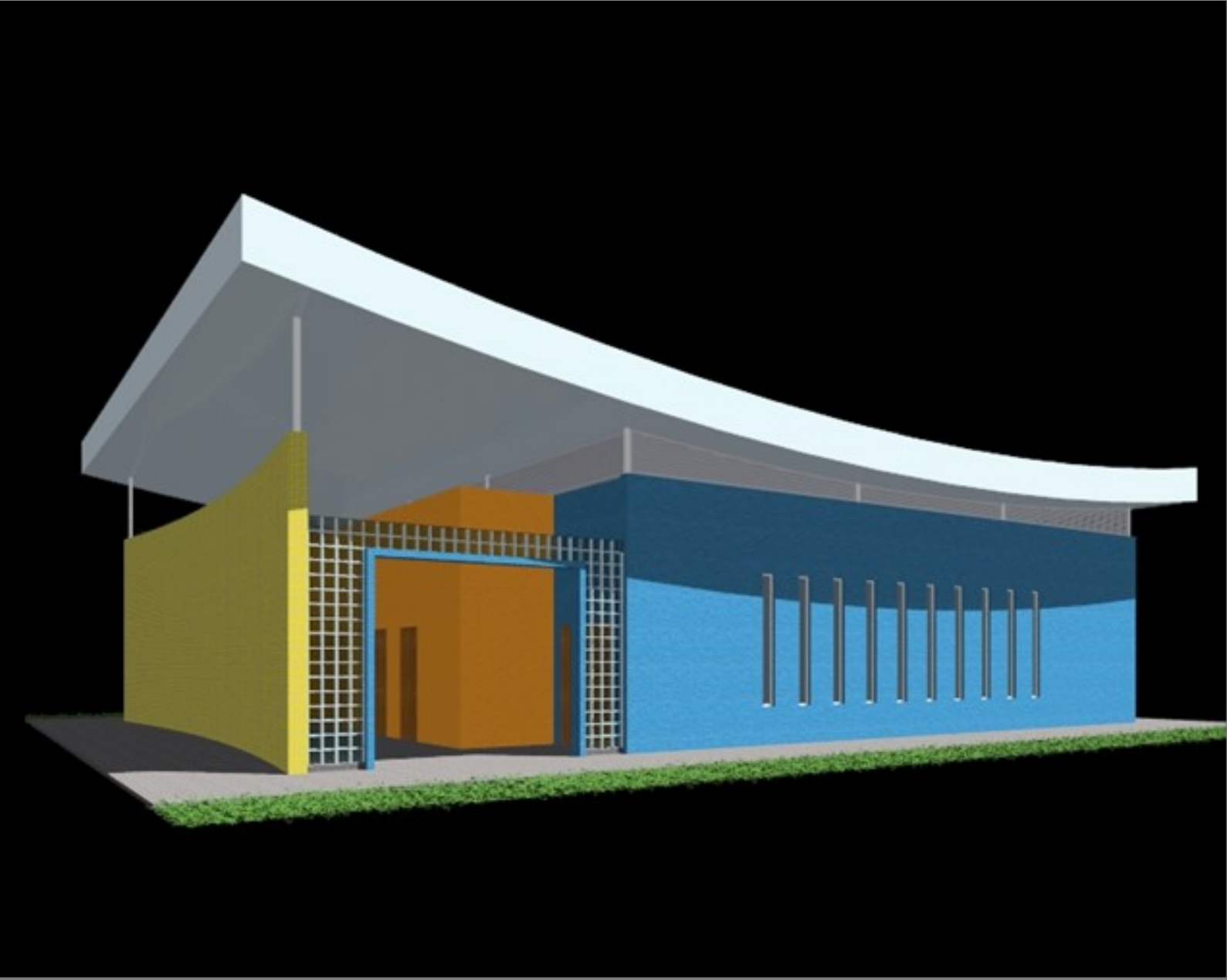



COLÉGIO ESTADUAL DO PARANÁ

PLANO DE OBRAS 2013/14



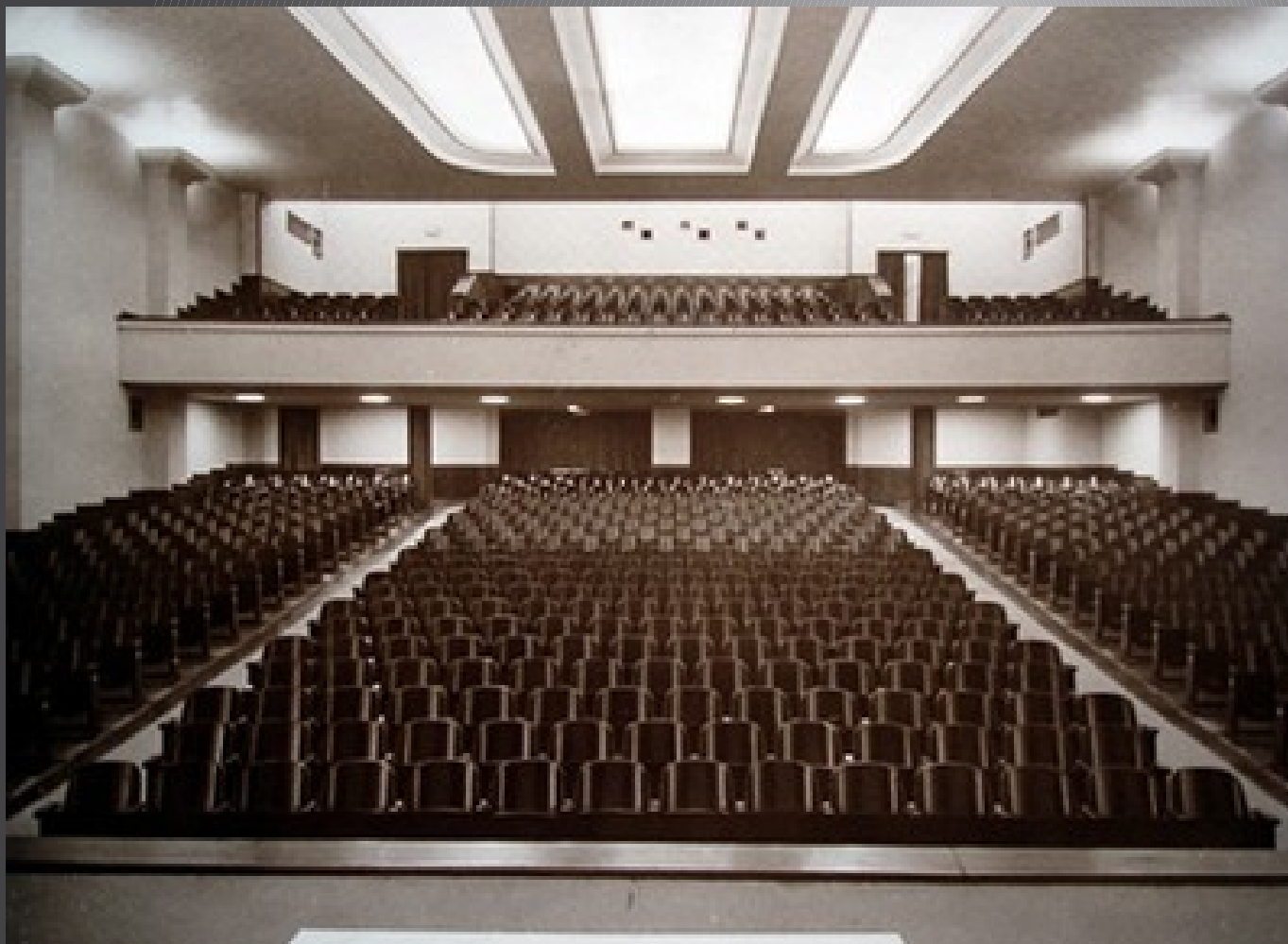

COLÉGIO ESTADUAL DO PARANÁ

PLANO DE OBRAS 2013/14





COLÉGIO ESTADUAL DO PARANÁ

PLANO DE OBRAS 2013/14





COLÉGIO ESTADUAL DO PARANÁ

PLANO DE OBRAS 2013/14

