

# ESCOLINHA DE ARTE

MODULADOS  
2026



PARA INSCRIÇÃO, EM QUALQUER MODULADO, O INTERESSADO DEVERÁ CONVERSAR, DIRETAMENTE, COM O(A) PROFESSOR(A) NOS DIAS E HORÁRIOS DOS MESMOS, CONFORME CONSTA NESTE MATERIAL DE DIVULGAÇÃO.

Alguns modulados tem horários de aula fracionados.

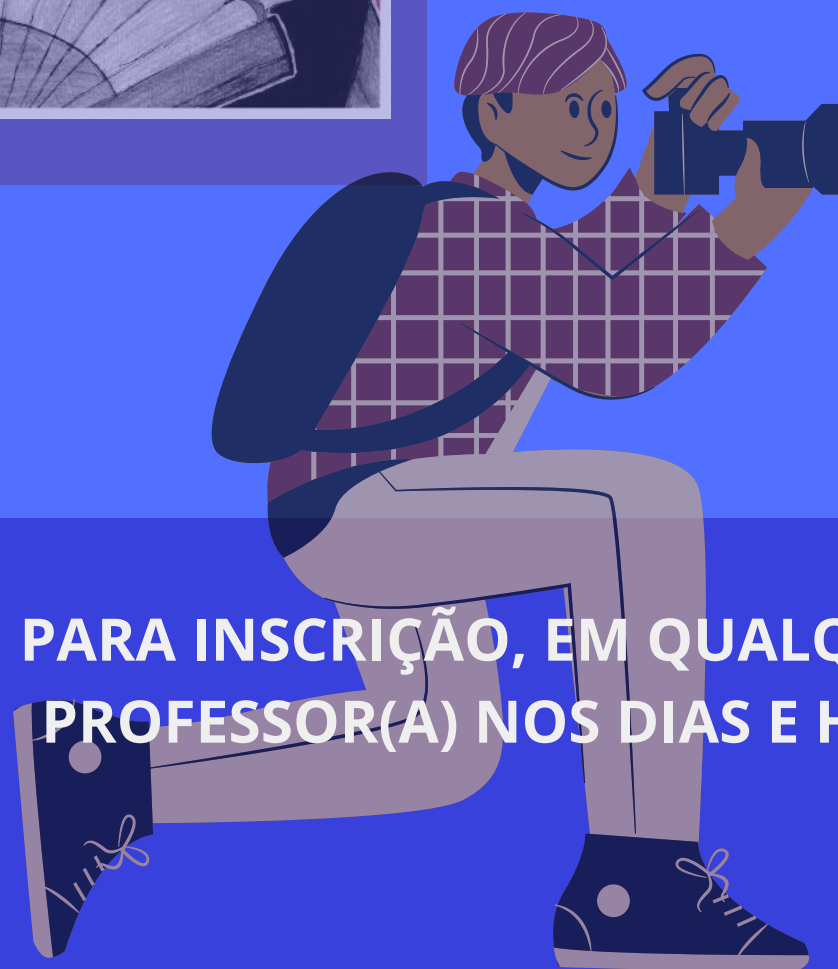



ARTES  
VISUAIS

# ACERVO

QUA - 8H ÀS 11H40 E DAS 13H50 ÀS 17H30



**Idade mínima - 15 anos - Professora Maura**

# ARTE TÊXTIL

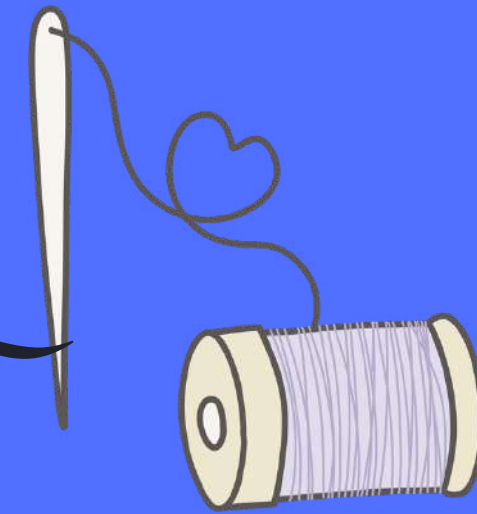

SEG – 18H ÀS 22H05 - IDADE MÍNIMA 18 ANOS  
TER – 07H10 ÀS 09H40 – IDADE MÍNIMA 11 ANOS  
TER - 13H50 ÀS 17H30 – IDADE MÍNIMA 15 ANOS  
QUA - 18H35 ÀS 22H05 – IDADE MÍNIMA 18 ANOS



**Idade mínima – conforme descrito acima - Professora Alice**

# DECALQUE EM CERÂMICA E PORCELANA

QUA – 8H50 ÀS 12H30 E DAS 13H ÀS 15H30

**ENCAMINHAR E-MAIL PARA LISTA DE ESPERA**

[ea.katiadecalque@gmail.com](mailto:ea.katiadecalque@gmail.com)



**Idade mínima - 11 anos - Professora Kátia**

# DESENHO E PINTURA

QUA - 13H ÀS 16H40



**Idade mínima - 12 anos - Professor Carlos**

# DESENHO MANGÁ

SEG - 8H ÀS 12H30 E DAS 13H ÀS 15H30

TER - 8H ÀS 12H30

SEX - 8H ÀS 12H30

**ENCAMINHAR E-MAIL PARA LISTA DE ESPERA**

[ea.andreamanga@gmail.com](mailto:ea.andreamanga@gmail.com)



**Idade mínima - 12 anos - Professora Andréa**

# FOTOGRAFIA BÁSICA

TER – 8H50 ÀS 12H30 E DAS 18H35 ÀS 20H15  
QUA – 13H ÀS 16H40



**Idade mínima - 15 anos - Professor Maciel**



# MODELAGEM EM ARGILA

TER - 8H ÀS 11H40

SEX - 8H ÀS 11H40 E DAS 13H50 ÀS 16H40

**ENCAMINHAR E-MAIL PARA LISTA DE ESPERA**

[denize.tome@escola.pr.gov.br](mailto:denize.tome@escola.pr.gov.br)

**Idade mínima - 11 anos - Professora Denize**



# MODELAGEM EM ARGILA

SEG – 13H ÀS 15H30

TER – 13H ÀS 17H30 E DAS 18H35 ÀS 21H15

QUI – 8H ÀS 11H40



**Idade mínima - 11 anos – Professor Luis Lopes**

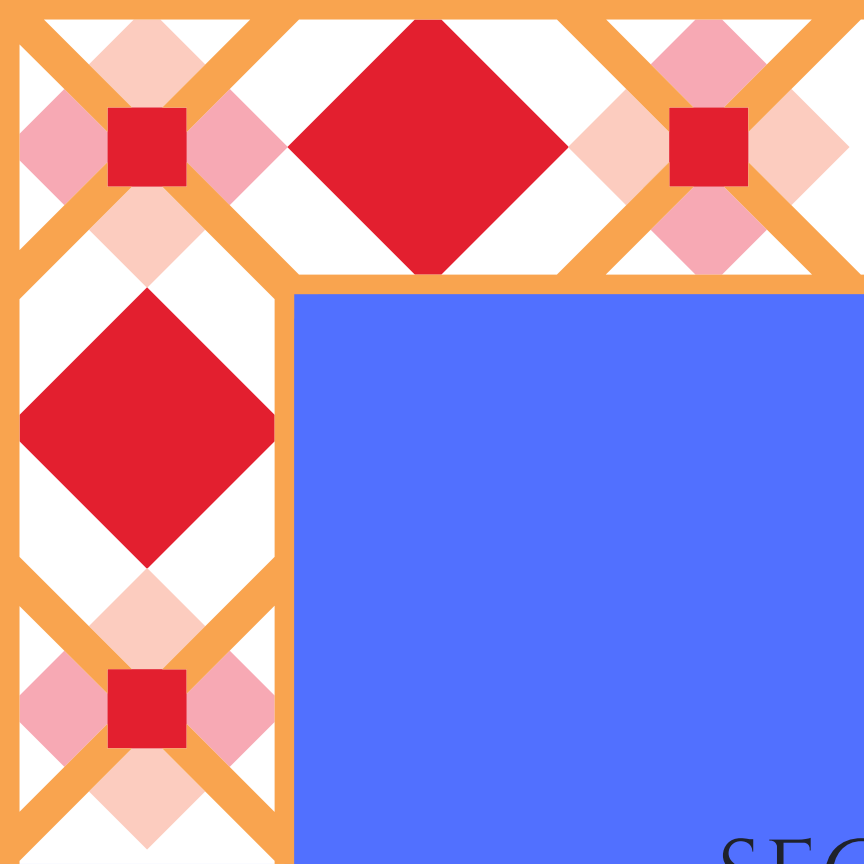

# MOSAICO

SEG - 8H ÀS 12H30 E DAS 13H ÀS 15H30

TER - 8H ÀS 12H30

SEX - 8H ÀS 12H30

[ea.rosangelamosaico@gmail.com](mailto:ea.rosangelamosaico@gmail.com)

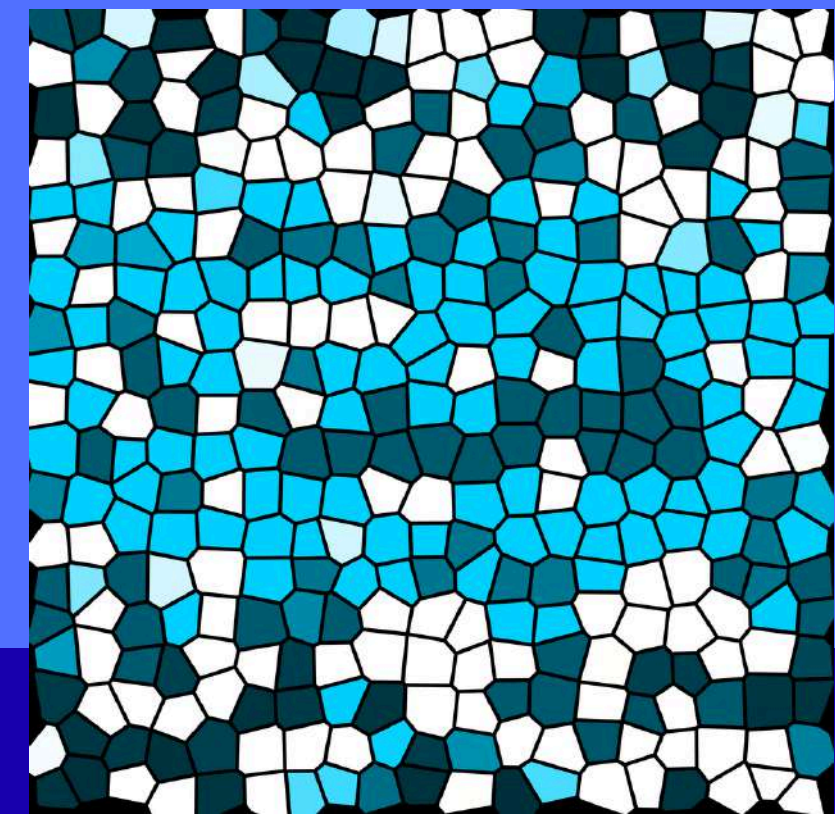

**Idade mínima - 11 anos - Professora Rosângela**

# ORIGAMI

QUI - 8H50 ÀS 12H30 - 13H ÀS 16H40

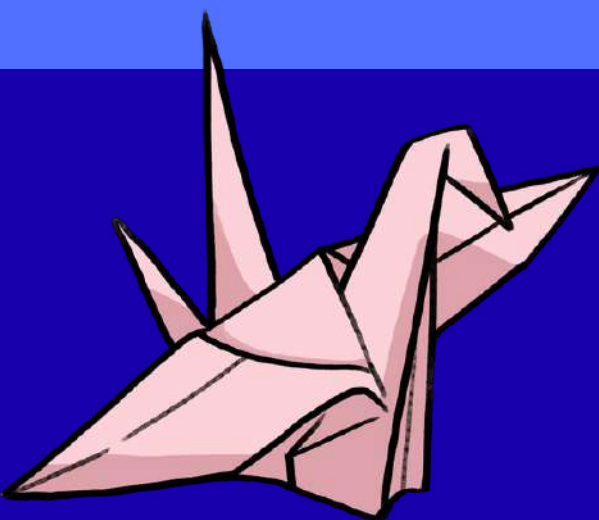

**Idade mínima - 11 anos - Professora Kátia**

A photograph of two dancers in a studio. One dancer is wearing a white dress and the other is wearing a pink dress. They are both holding up their dresses, creating a sense of movement and grace. The background is a plain, light-colored wall. The word "DANÇÇA" is overlaid in a large, blue, serif font across the center of the image.

# DANÇÇA

# DANCEP

GRUPO DE DANÇA CONTEMPORÂNEA DO CEP

<http://www.dancep.com.br>



**Idade mínima - 10 anos - Professor Fernando**



# MÚSTICA



# CORO

TER - 18H35 ÀS 21H15  
QUI - 18H35 ÀS 20H15



**Idade mínima - 14 anos - Professora Isabel**

# CORO JUVENIL

SEX - 10H50 ÀS 11H40



**Idade mínima - 14 anos - Professora Daniele**

# NÚCLEO DE CORDAS / ORQUESTRA

TER – 14H40 ÀS 18H20

QUA – 10H50 ÀS 12H30

QUI – 18H35 ÀS 22H05

SEX – 18H35 ÀS 22H05



**Idade mínima - 12 anos - Professor André Tartas**

# ORQUESTRA SINFÔNICA

BENTO MOSSURUNGA DO CEP

TER - 13H ÀS 16H40 Prof. Tommy - Instrumentos de sopro

QUA - 8H ÀS 11H40 DAS 18H35 ÀS 22H05 Maestrina - Márcia Mocelin - Prof. Tommy - Instrumentos de sopro

SEX - 13H50 ÀS 17H30 Maestrina - Márcia Mocelin - Prof. Tommy - Instrumentos de sopro



**Idade mínima - 12 anos - Professora Maestrina Márcia Mocelin**

**Idade mínima - 12 anos - Professor Tommy**

# PANDEIRO E PERCEPÇÃO RÍTMICA



QUA - 18H35 ÀS 21H15



**Idade mínima - 12 anos - Professor Carlos**

# PERCUSSÃO SINFÔNICA

SEG – 18H35 ÀS 21H15

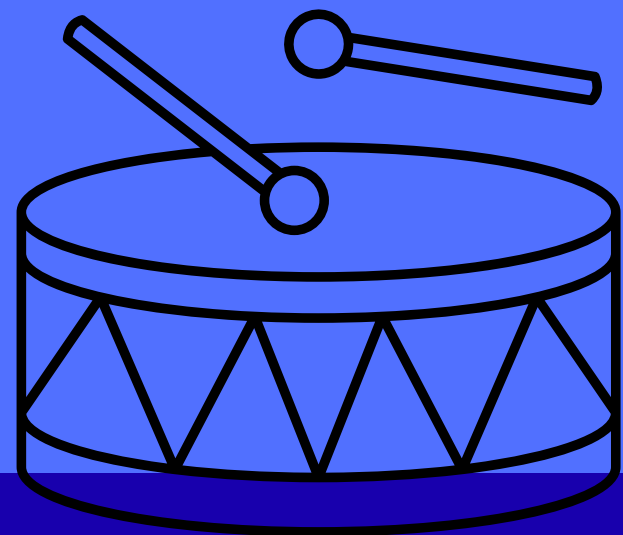

**Idade mínima - 12 anos – Professora Isabel**

# PIANO

TER – 18H35 ÀS 21H15

QUA – 18H35 ÀS 22H05

QUI – 18H35 ÀS 22H05

SEX – 18H35 ÀS 22H05

[moduladopiano.dalnei@gmail.com](mailto:moduladopiano.dalnei@gmail.com)



**Idade mínima - 12 anos - Professora Dalnei**

# PIANO

SEG - 15H50 ÀS 17H30

TER - 10H50 ÀS 12H30 - 13H50 ÀS 17H30

QUA - 10H ÀS 12H30 - 13H50 ÀS 17H30 - 18H35 ÀS 21H15

QUI - 10H ÀS 11H40 - 13H50 ÀS 17H30 - 20H25 ÀS 21H15

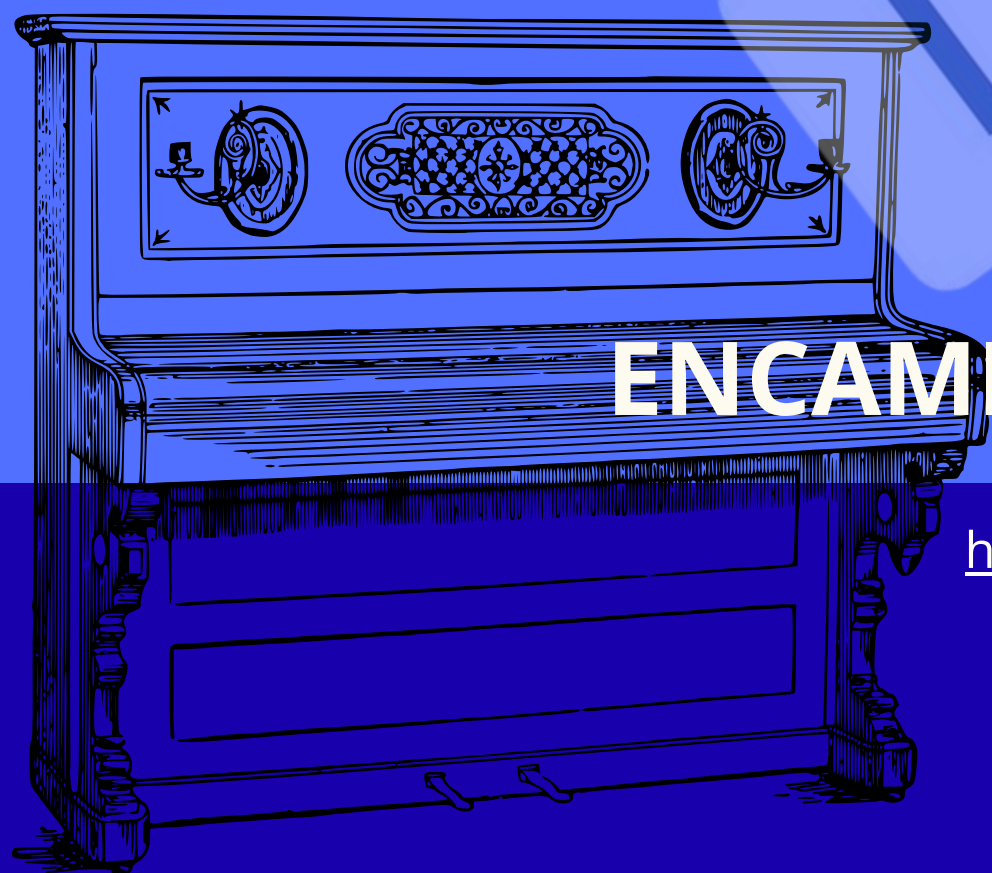

**ENCAMINHAR E-MAIL PARA LISTA DE ESPERA**

[hermesadrianodrechsel@gmail.com](mailto:hermesadrianodrechsel@gmail.com)

**Idade mínima - 10 anos - Professor Hermes**



# SONOPIASTIA

A decorative musical staff with several notes and a treble clef, curving across the top right of the page.

QUI - 19H25 ÀS 21H15

**Idade mínima - 12 anos - Professor Carlos**



# SONOPIASTIA

QUA - 10H ÀS 11H40

**Idade mínima - 12 anos - Professora Isabel**

# VÍOĨÃO

SEG - 8H ÀS 11H40 - 13H ÀS 17H30

TER - 8H50 ÀS 11H40 - 13H ÀS 17H30

QUI - 8H50 ÀS 11H40 - 13H ÀS 14H40

SEX - 8H ÀS 11H40 - 13H ÀS 16H40

[violao.jonas@gmail.com](mailto:violao.jonas@gmail.com)

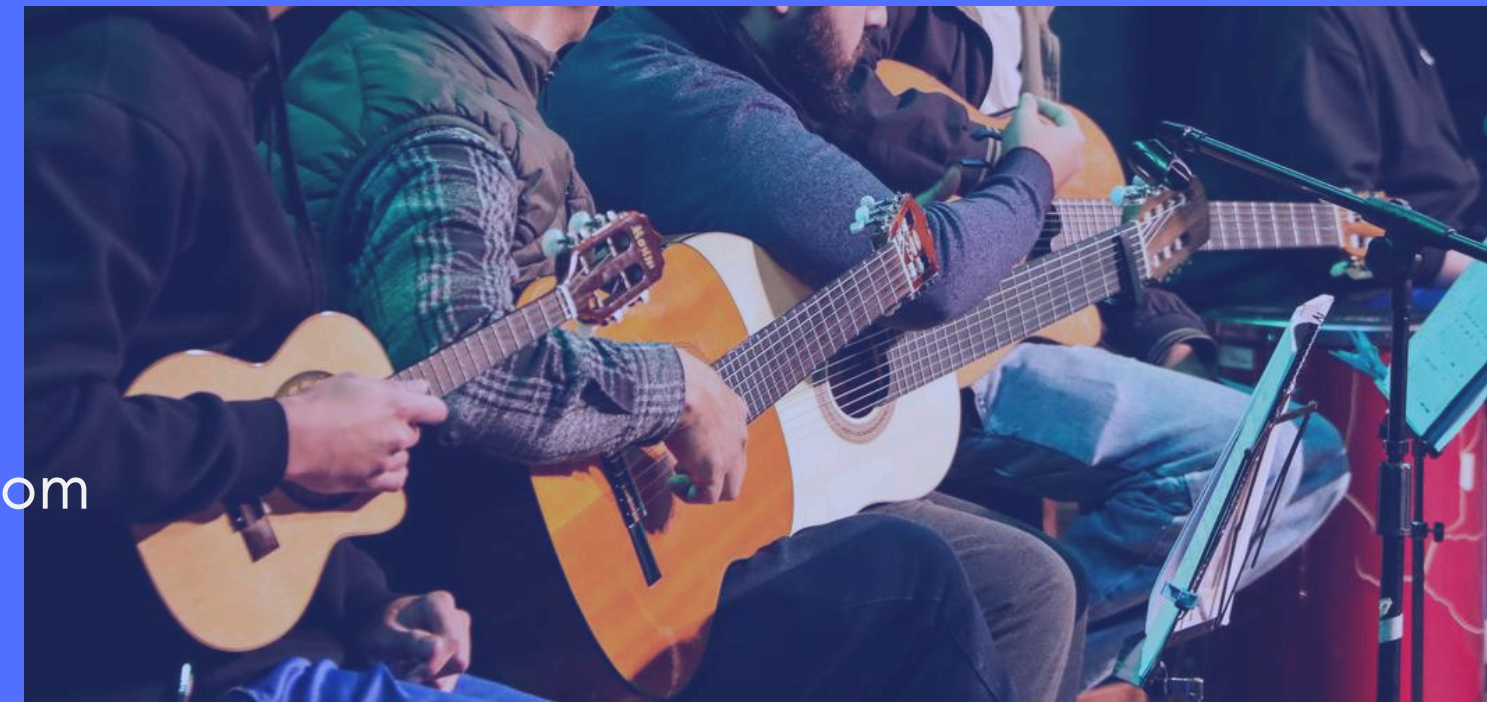

**Idade mínima - 10 anos - Professor Jonas**

# VIOLINO

SEG – 18H35 ÀS 22H05

TER – 13H ÀS 14H40 E DAS 18H35 ÀS 22H05

QUI – 13H ÀS 13H50

SEX – 13H ÀS 14H40



*\*Quem já toca violino, viola, violoncelo, contrabaixo*

SEX - 18H35 ÀS 22H05

**Idade mínima - 12 anos - Professor Valdemar**

# VOZ E EXPRESSÃO

SEG – 18H35 ÀS 21H15

TER – 8H ÀS 12H30

QUA – 13H50 ÀS 17H30 E DAS 18H35 ÀS 21H15

QUI – 13H ÀS 15H30 DAS 16H40 ÀS 18H20 E DAS 18H35 ÀS 20H15

SEX – 10H ÀS 11H40 E DAS 13H50 ÀS 15H30

**OBS.: O modulado é oferecido, 1 vez por semana com carga horária de 50 minutos a aula.**

**Idade mínima - 14 anos - Professora Aline**



# VOZ E EXPRESSÃO

SEG - 18H35 ÀS 22H05

QUI - 18H35 ÀS 22H05

SEX - 8H ÀS 10H50 DAS 16H40 ÀS 18H20 E DAS 20H25 ÀS 21H15

**ENCAMINHAR E-MAIL PARA LISTA DE ESPERA**

[daniele.franco@escola.pr.gov.br](mailto:daniele.franco@escola.pr.gov.br)

**Idade mínima - 14 anos - Professora Daniele**



# VOZ E EXPRESSÃO

SEG - 13H ÀS 14H40

TER - 13H ÀS 15H30

QUA - 13H50 ÀS 16H40

QUI - 10H50 ÀS 12H30 E DAS 13H50 ÀS 16H40

**ENCAMINHAR E-MAIL PARA LISTA DE ESPERA**

[isabel.gabiatti@escola.pr.gov.br](mailto:isabel.gabiatti@escola.pr.gov.br)

**Idade mínima - 14 anos - Professora Isabel**



# TEATRO



# BASE - TREINAMENTO TEATRAL

SEG - 13H ÀS 18H20

QUI - 13H ÀS 18H20

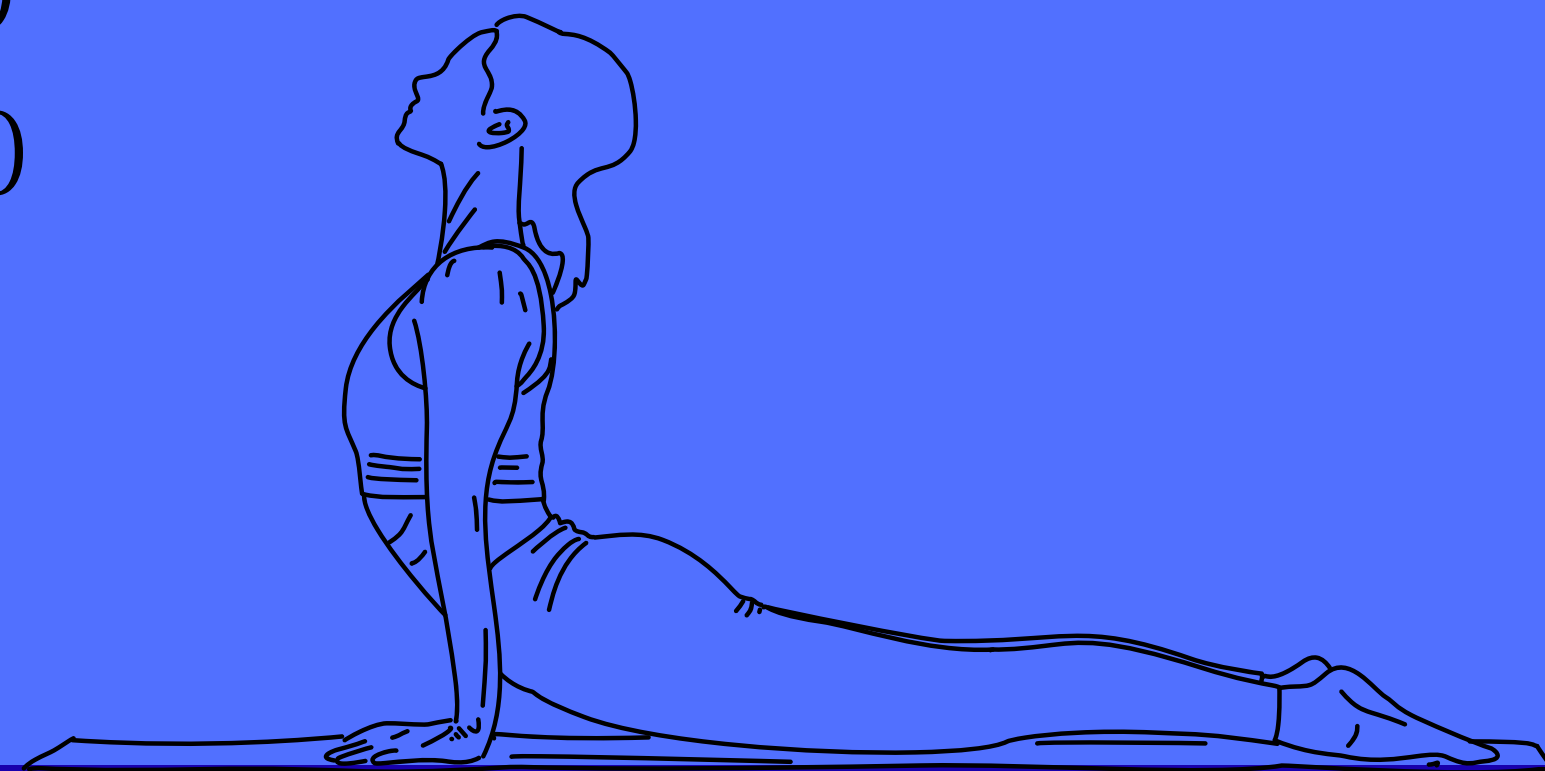

**Idade mínima - 15 anos - Professor Hermison**

# GRUTA TARDE

TER - 13H50 ÀS 16H40

SEX - 13H50 ÀS 16H40



# GRUTA NOTTE

SEG - 18H35 ÀS 21H15

TER - 18H35 ÀS 21H15

QUA - 18H35 ÀS 21H15



**Idade mínima - 15 anos - Professor Lau Bark**

# GRUPO GRUTINHA

QUA - 8H50 ÀS 11H40

**ENCAMINHAR E-MAIL PARA LISTA DE ESPERA**

[denize.tome@escola.pr.gov.br](mailto:denize.tome@escola.pr.gov.br)

**Idade entre 10 e 14 anos - Professora Denize**



# MPT - MODULADO DE PESQUISA TEATRAL

QUA - 15H30 ÀS 18H20

SEX - 8H50 ÀS 11H40

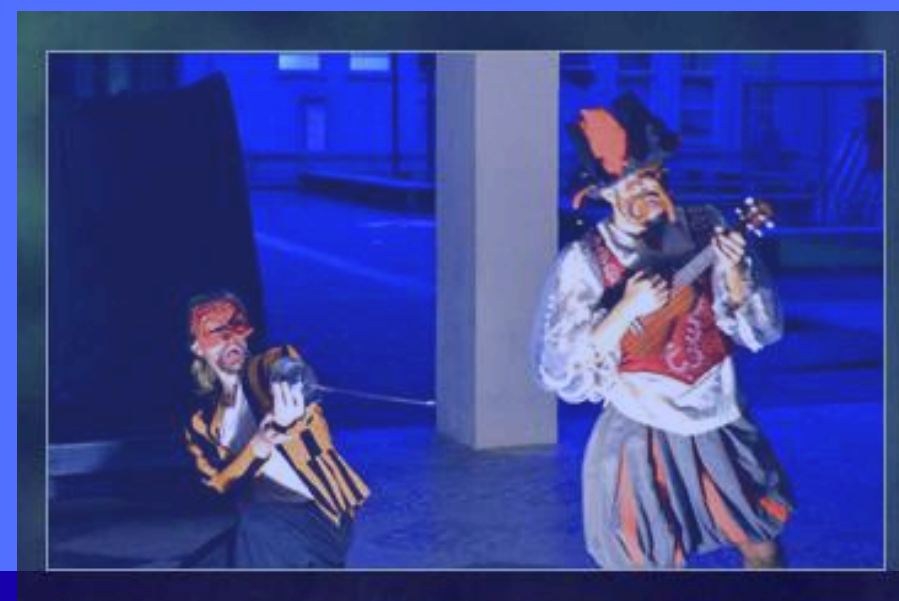

**Idade mínima - 14 anos – Prof. André Meirelles**

# RELEMBRANDO:

PARA INSCRIÇÃO, EM QUALQUER MODULADO, O INTERESSADO DEVERÁ CONVERSAR, DIRETAMENTE, COM O(A) PROFESSOR(A) NOS DIAS E HORÁRIOS DOS MESMOS, CONFORME CONSTA NESTE MATERIAL DE DIVULGAÇÃO

*Alguns modulados tem horários de aula fracionados.*

MATERIAL SUJEITO A ALTERAÇÕES DE HORÁRIOS

Obrigado por seu interesse. Aguardamos seu contato.

