



# TRIBUNAL DE CONTAS DO ESTADO DO PARANÁ

## CÓPIA EXTRAÍDA DE AUTOS DIGITAIS

**Processo:** 185108/24

**Assunto:** PRESTAÇÃO DE CONTAS ANUAL

**Entidade:** COLÉGIO ESTADUAL DO PARANÁ

# Índice de Peças

1. 001 - Formulário de Encaminhamento
2. 002 - Extrato de Autuação
3. 003 - Formulário de Dados (1 ANEXO I - Formulário de Dados)
4. 004 - Relatório de Gestão (2 Relatório circunstanciado da gestão)
5. 005 - Relatório do Controle Interno (3 Relatório do controle interno elaborad)
6. 006 - Parecer do Controle Interno (4 Parecer do controle interno contendo c)
7. 007 - Relatório da Controladoria Geral do Estado (5 Relatório da Controladoria Geral do Es)
8. 008 - Demonstrativo de Receitas (6 Demonstrativo da receita segundo as ca)
9. 009 - Demonstrativos de Despesas (7 Demonstrativo da despesa segundo a nat)
10. 010 - Comparativo da Receita (8 Comparativo da receita orçada com a ar)
11. 011 - Comparativo de Despesas (9 Comparativo da despesa autorizada com )
12. 012 - Comparativo de Despesas por espécie (10 Comparativo da despesa autorizada com)
13. 013 - Demonstrativo da Dívida Pública (11 Demonstração da Divida Publica - Anex)
14. 014 - Relação de Restos a Pagar (12 Relação de restos a pagar)
15. 015 - Balancete Sem Encerramento (13 Balancete do mês de dezembro 2023 - s)
16. 016 - Declaração de Bens (15 Declaração de bens e valores Lei 8429)
17. 017 - Balanço Orçamentário (DCASP) (16 A Balanço Orçamentário)
18. 018 - Balanço Financeiro (DCASP) (16 B Balanço Financeiro)
19. 019 - Balanço Patrimonial (DCASP) (16 C Balanço Patrimonial 2023)
20. 020 - Demonstração das Variações Patrimoniais (DCASP) (16 D Demonstração das  
Variações Patrimon)
21. 021 - Demonstração dos Fluxos de Caixa (DCASP) (16 E Demonstração dos Fluxos de Caixa)
22. 022 - Notas explicativas às DCASP (16 F Notas Explicativas exercício 2023)
23. 023 - Termo de Distribuição

## 1. 001 - Formulário de Encaminhamento



## FORMULÁRIO DE ENCAMINHAMENTO

Encaminho a petição com os seguintes dados:

ASSUNTO: **PRESTAÇÃO DE CONTAS ANUAL**

### INFORMAÇÕES COMPLEMENTARES

Ano de exercício: **2023**

### SUJEITOS DO PROCESSO

Entidade: **COLÉGIO ESTADUAL DO PARANÁ**

Gestor atual: **LAURECI SCHMITZ**

Gestor das Contas: **LAURECI SCHMITZ**

### DOCUMENTOS ANEXOS

- Formulário de Dados (1 ANEXO I - Formulário de Dados)
- Relatório de Gestão (2 Relatório circunstanciado da gestão)
- Relatório do Controle Interno (3 Relatório do controle interno elaborad)
- Parecer do Controle Interno (4 Parecer do controle interno contendo c)
- Relatório da Controladoria Geral do Estado (5 Relatório da Controladoria Geral do Es)
- Demonstrativo de Receitas (6 Demonstrativo da receita segundo as ca)
- Demonstrativos de Despesas (7 Demonstrativo da despesa segundo a nat)
- Comparativo da Receita (8 Comparativo da receita orçada com a ar)
- Comparativo de Despesas (9 Comparativo da despesa autorizada com )
- Comparativo de Despesas por espécie (10 Comparativo da despesa autorizada com)
- Demonstrativo da Dívida Pública (11 Demonstração da Divida Publica - Anex)
- Relação de Restos a Pagar (12 Relação de restos a pagar)
- Balancete Sem Encerramento (13 Balancete do mês de dezembro 2023 - s)
- Declaração de Bens (15 Declaração de bens e valores Lei 8429)
- Balanço Orçamentário (DCASP) (16 A Balanço Orçamentário)
- Balanço Financeiro (DCASP) (16 B Balanço Financeiro)
- Balanço Patrimonial (DCASP) (16 C Balanço Patrimonial 2023)
- Demonstração das Variações Patrimoniais (DCASP) (16 D Demonstração das Variações Patrimon)
- Demonstração dos Fluxos de Caixa (DCASP) (16 E Demonstração dos Fluxos de Caixa)
- Notas explicativas às DCASP (16 F Notas Explicativas exercício 2023)



# TRIBUNAL DE CONTAS DO ESTADO DO PARANÁ

---

PETICIONÁRIO: COLÉGIO ESTADUAL DO PARANÁ, CNPJ 77.162.337/0001-20, através do(a) Representante Legal LAURECI SCHMITZ, CPF 632.300.629-49

Curitiba, 21 de março de 2024 10:31:58

## 2. 002 - Extrato de Autuação



## EXTRATO DE AUTUAÇÃO Nº: 185108/24

Recebemos, mediante acesso ao serviço de peticionamento eletrônico eContas Paraná, a petição com os seguintes dados indicados pelo instaurador:

PROCESSO: 185108/24

ASSUNTO: **PRESTAÇÃO DE CONTAS ANUAL**

### INFORMAÇÕES COMPLEMENTARES

Ano de exercício: 2023

### SUJEITOS DO PROCESSO

Entidade: **COLÉGIO ESTADUAL DO PARANÁ**

Gestor atual: **LAURECI SCHMITZ**

Gestor das Contas: **LAURECI SCHMITZ**

### DOCUMENTOS ANEXOS

- Formulário de Encaminhamento
- Formulário de Dados (1 ANEXO I - Formulário de Dados)
- Relatório de Gestão (2 Relatório circunstanciado da gestão)
- Relatório do Controle Interno (3 Relatório do controle interno elaborad)
- Parecer do Controle Interno (4 Parecer do controle interno contendo c)
- Relatório da Controladoria Geral do Estado (5 Relatório da Controladoria Geral do Es)
- Demonstrativo de Receitas (6 Demonstrativo da receita segundo as ca)
- Demonstrativos de Despesas (7 Demonstrativo da despesa segundo a nat)
- Comparativo da Receita (8 Comparativo da receita orçada com a ar)
- Comparativo de Despesas (9 Comparativo da despesa autorizada com )
- Comparativo de Despesas por espécie (10 Comparativo da despesa autorizada com)
- Demonstrativo da Dívida Pública (11 Demonstração da Divida Publica - Anex)
- Relação de Restos a Pagar (12 Relação de restos a pagar)
- Balancete Sem Encerramento (13 Balancete do mês de dezembro 2023 - s)
- Declaração de Bens (15 Declaração de bens e valores Lei 8429)
- Balanço Orçamentário (DCASP) (16 A Balanço Orçamentário)
- Balanço Financeiro (DCASP) (16 B Balanço Financeiro)
- Balanço Patrimonial (DCASP) (16 C Balanço Patrimonial 2023)
- Demonstração das Variações Patrimoniais (DCASP) (16 D Demonstração das Variações Patrimon)
- Demonstração dos Fluxos de Caixa (DCASP) (16 E Demonstração dos Fluxos de Caixa)



# TRIBUNAL DE CONTAS DO ESTADO DO PARANÁ

---

- Notas explicativas às DCASP (16 F Notas Explicativas exercício 2023)

PETICIONÁRIO: COLÉGIO ESTADUAL DO PARANÁ, CNPJ 77.162.337/0001-20, através do(a) Representante Legal LAURECI SCHMITZ, CPF 632.300.629-49

Curitiba, 21 de março de 2024 10:33:26

### 3. 003 - Formulário de Dados (1 ANEXO I - Formulário de Dados)

# ANEXO I

## FORMULÁRIO DE DADOS DE PRESTAÇÃO DE CONTAS ESTADUAL

<b>1.</b>	<b>ASSUNTO</b>
	<b>PRESTAÇÃO DE CONTAS ESTADUAL – EXERCÍCIO 2023</b>
<b>2.</b>	<b>ENTIDADE</b>
	Nome: Colégio Estadual do Paraná CNPJ: 77.162.337/0001-20
<b>3.</b>	<b>GESTOR DAS CONTAS</b>
	<b>Período: 01/01/2023 a 31/12/2023</b>
	Ato de Nomeação: Decreto nº 00082/2023 Doe 06/01/2023. Cargo: Diretora Geral Nome: LAURECI SCHMITZ CPF: 632 300 629-49
<b>4.</b>	<b>GESTOR ATUAL</b>
	<b>Período: 01/01/2023 a 31/12/2023</b>
	Ato de Nomeação: Decreto nº 00082/2023 Doe 06/01/2023. Cargo: Diretora Geral Nome: LAURECI SCHMITZ CPF: 632.300.629-49
<b>5.</b>	<b>CONTROLADOR INTERNO</b>
	<b>Período: 01/01/2023 a 31/12/2023</b>
	<b>Ato de Nomeação: Portaria nº 016 de 12 março de 2022.</b> Cargo: Agente de Controle Interno Nome: Josimar Bochine CPF: 025 244 249-01
<b>6.</b>	<b>DECLARAÇÃO</b>
	Declaro, para os fins legais, que as informações constantes deste formulário são verdadeiras e estou ciente de que a falta de qualquer documento exigido na Instrução Normativa nº 182/2023, poderá ocasionar a irregularidade e demais responsabilidades previstas em lei e nos atos normativos do Tribunal de Contas do Estado do Paraná.  Curitiba, 31 de dezembro de 2023.  <b>LAURECI SCHMITZ</b> <b>Diretora-Geral</b>

#### 4. 004 - Relatório de Gestão (2 Relatório circunstanciado da gestão)



## SECRETARIA DE ESTADO DA EDUCAÇÃO COLÉGIO ESTADUAL DO PARANÁ

### RELATÓRIO CIRCUNSTANCIADO – ANO LETIVO 2023 COLÉGIO ESTADUAL DO PARANÁ APRESENTAÇÃO

O Colégio Estadual do Paraná (CEP), criado pela Lei nº 33 de 13 de março de 1846, transformado em Órgão de Regime Especial pela Lei no 6.636, de 29 de novembro de 1974, vinculado à Secretaria de Estado da Educação e do Esporte (SEED), com relativa autonomia administrativa e financeira.

Considerado o maior e o mais antigo colégio público do Estado, tem como principal serviço a oferta de uma educação de excelência, pública, gratuita, da Educação Básica.

Tombado desde 1994, o CEP conta com uma área total de 40.000 m<sup>2</sup> e uma área construída de 20.000 m<sup>2</sup>. A edificação principal comporta 47 salas de aula com 54 metros quadrados cada. Conta com 4 Laboratórios de Informática, Laboratório de Prótese Dentária, Laboratórios de Química, Física, Biologia, Matemática e Línguas, salas especiais para a Escolinha de Arte e para o Centro de Línguas, Auditório, Salão Nobre, salas ambiente para projeções, Sala de Professores, sala para funcionários, almoxarifado, cantina, refeitório, pátios cobertos, banheiros, além da ala administrativa. No complexo esportivo há ginásio coberto, salas de musculação e ginástica rítmica, vestiários, piscinas, campo de futebol, quadras poliesportivas e pista de atletismo. Também compõem a estrutura do Colégio o planetário, museu Guido Straube, amplo jardim, o Canteiro de Obras, localizado no Bairro de Santa Felicidade, com 7.928 m<sup>2</sup>, utilizado nas aulas práticas do curso Técnico em Edificações e o Observatório Astronômico Professor Doutor Leonel Moro, no Município de Campo Magro.

O Regimento Interno do CEP, é o documento oficial que estabelece e formaliza a Estrutura Organizacional do Colégio e informa as atribuições e as competências das



## **SECRETARIA DE ESTADO DA EDUCAÇÃO COLÉGIO ESTADUAL DO PARANÁ**

áreas administrativas. O Colégio Estadual do Paraná, no ano de 2023, atendeu 3.466 estudantes matriculados no ensino regular e 1.350 em atividades complementares que somados totalizaram 4.816 estudantes, divididos em três turnos, atendidos por 407 profissionais. Tendo como referência os princípios e os fins da Educação, estabelecidos na Constituição Federal de 1988 e na Lei nº 9394, de 20 de dezembro de 1996, que estabelece as Diretrizes e Bases da Educação Nacional (LDB), o CEP estrutura o seu atendimento no Ensino Fundamental – Anos Finais, Ensino Médio Regular e Educação Profissional, nas formas Integrada e Subsequente de nível médio e nas atividades complementares artístico-culturais e esportivas, observando, em cada caso, a legislação e as normas especificamente aplicáveis.

Ao longo de sua história, o Colégio Estadual do Paraná tem contribuído com a educação paranaense por meio de práticas educativas comprometidas com a formação dos seus estudantes, atendendo à diversidade que a compõe, na busca de uma efetiva educação democrática.

A história da mais tradicional instituição Estadual de ensino do Paraná, começa oficialmente antes da criação do Estado do Paraná. Com espaço físico privilegiado pela localização no centro da capital paranaense e pelo tamanho da área, tem sido um dos principais espaços de eventos artísticos, científicos, políticos e culturais na capital do Estado. Situado à Avenida João Gualberto, 250 | Alto da Glória | Curitiba/PR | CEP: 80030-000 | Brasil | Fone: 41 3234-5675.

### **ESTRUTURA BÁSICA DO COLÉGIO ESTADUAL DO PARANÁ**

Direção Geral Direção Auxiliar - DA Secretaria Geral Divisão Educacional – DE Assessoria Técnica - AT Setor de Comunicação, Setor de Informática - INFOCEP Grupo



## **SECRETARIA DE ESTADO DA EDUCAÇÃO COLÉGIO ESTADUAL DO PARANÁ**

Auxiliar Administrativo – GAA Grupo Auxiliar de Recursos Humanos – GARH Grupo Auxiliar de Planejamento – GAP Grupo Auxiliar Financeiro - GAF Núcleo de Integridade e Compliance Setorial – NICS 1. Divisão Pedagógica – Divisão Educacional 1.1. Equipe Pedagógica 1.2. Ensino Fundamental 1.3. Ensino Médio 1.4.

Educação Profissional 1.5. Centro de Língua Estrangeira Moderna – Celem 1.6. Biblioteca 2. Projetos Pedagógicos Especiais 2.1. Escolinha de Arte 2.2. Esporte 2.3. Planetário e Observatório 2.4. Centro de Memória.

### **SOBRE O RELATÓRIO CIRCUNSTANCIADO - EXERCÍCIO 2023**

O Relatório Circunstanciado do ano de 2023 reflete sobretudo, a concretização do que intenciona o Projeto Político Pedagógico (PPP) do Colégio Estadual do Paraná (CEP), na construção coletiva de uma escola cidadã democrática e de qualidade, na dimensão envolvendo efetivamente professores, estudantes, pais, agentes educacionais e comunidade escolar.

Reflexo do Colégio, o Projeto Político Pedagógico, estabelece a sua forma de organização, integra as atividades pedagógicas, relacionando a teoria e a prática. Nele é possível prever recursos e investimentos para todo ano letivo.

Com uma proposta de formação para a cidadania, o PPP do Colégio é marcado pela construção coletiva e pelo diagnóstico das necessidades da prática pedagógica, contudo, sem deixar de identificar os elementos legais e conceituais que fundamentam esta prática.

Deste diagnóstico decorre, no âmbito das decisões coletivas, o plano de ação do Colégio que expressa o resultado do que foi levantado na prática pedagógica.



## **SECRETARIA DE ESTADO DA EDUCAÇÃO COLÉGIO ESTADUAL DO PARANÁ**

Com foco nos princípios que fundamentam e organizam a prática pedagógica onde buscamos subsidiar nossas decisões, lançamos mão de discussões e propostas à comunidade escolar para conduzir nossas ações, pautadas na concepção de escola pública que em seu pleno funcionamento, nas suas múltiplas dimensões, organiza a gestão nos âmbitos pedagógico, administrativo-financeiro e democrático com a participação dos profissionais e da comunidade escolar, por meio das instâncias colegiadas, quais sejam, o Conselho Escolar, Grêmio Estudantil e Associação de Pais, Mestres e Funcionários.

Acreditamos que os nossos alunos são o nosso maior capital, que nos motiva diariamente a planejar ações voltadas a uma formação integral, em uma concepção de escola pública como sendo aquela que é, antes de mais nada, transformadora, humanizadora e inclusiva, entendendo que todas as pessoas têm o direito de aprender os conhecimentos científicos historicamente acumulados pela humanidade e que, por vezes, um sistema desigual os expropria desses conhecimentos.

Precisamos garantir a aprendizagem dos conteúdos com vistas à emancipação dos sujeitos de direito.

### **I. RELATÓRIOS DESCRITIVOS DAS ATIVIDADES DESENVOLVIDAS - EXERCÍCIO 2023**

#### **CENTRO DE MEMÓRIA DO COLÉGIO ESTADUAL DO PARANÁ (CMCEP) -**

#### **MUSEU GUIDO STRAUBE**



## **SECRETARIA DE ESTADO DA EDUCAÇÃO COLÉGIO ESTADUAL DO PARANÁ**

A equipe do Centro de Memória em 2023 foi composta pelas professoras Cleusa Maria Fuckner (30 horas-coordenação), Maura Probst (10 horas de coordenação e 8 horas aulas de modulado de acervo em parceria com a Escolinha de Arte), pela funcionária Claudia Regina Czelusniak (40 horas), pelo funcionário Candido Mader (40 horas) e pelo professor readaptado Rogério Mader (20 horas).

A equipe do Centro de Memória do CEP recebeu a casa que hoje abriga a Sede do Centro de Memória e do Museu Guido Straube em maio de 2022.

Até novembro daquele ano guardou o acervo da Escolinha de Arte, os Taxidermizados e parte do acervo documental. A transferência de todo acervo técnico do Centro de Memória só se completou em janeiro de 2023.

Em 2023 foram desenvolvidas as ações a seguir:

1. Educação patrimonial nas salas e na visitação das turmas ao Centro de Memória.

Objetivo: construir e ampliar a relação de pertencimento e identidade com a história do CEP.

Público atendido: estudantes dos períodos da manhã, da tarde e parte das turmas noturno. Foram trabalhadas uma aula com cada turma do CEP do ano de 2023, além das turmas solicitadas pela Direção auxiliar para trabalho específico.

As Direções auxiliares frequentemente solicitam à equipe do CMCEP visitação específica para turmas e estudantes que tenham causado algum dano voluntário ou involuntário ao patrimônio, visto que há uma compreensão que o desconhecimento da história e da memória são fatores do não pertencimento de estudantes.

## SECRETARIA DE ESTADO DA EDUCAÇÃO COLÉGIO ESTADUAL DO PARANÁ

Profissionais envolvidos: As atividades foram realizadas pelas professoras Cleusa e Maura e quando a ação se fez no CMCEP a funcionária Cláudia participou, bem como alunos monitores.

Resultados: Os resultados obtidos foram um processo de educação histórica e conscientização contínua dos estudantes para o conhecimento do prédio, do patrimônio e especialmente da sua história e importância.



2. Montagem do Museu Guido Straube, da Reserva Técnica do Centro de Memória e demais espaços históricos do CEP.

Objetivo: Reconstruir o acervo técnico do CMCEP e do Museu Guido Straube e construir ações para o desenvolvimento dos projetos previstos no Plano Museológico de 2015.

## SECRETARIA DE ESTADO DA EDUCAÇÃO COLÉGIO ESTADUAL DO PARANÁ

Profissionais envolvidos: equipe do CMCEP, Alunos do Modulado da Professora Maura da escolinha de arte, estagiários da UFPR do Projeto Arquivos escolares, ex-professoras do CEP voluntárias no CMCEP.

A equipe do Centro de Memória recebeu a casa sem os arquivos deslizantes que faziam parte do CM em 2015. O espaço da reserva técnica está sendo montado com as 8 estantes recebidas do Fundepar em 2022, além das estantes descartadas em outros espaços do CEP. Este número é insuficiente e acomodou em torno de 40% do acervo. Os livros históricos receberam uma primeira higienização manual e foram acondicionados em recipientes e pacotes plásticos para posterior higienização técnica. A maioria das peças do acervo foram pré-higiênizadas e muitas receberam pequenos reparos.



1.1 Retorno e instalação das Obras de Arte que ficaram sob a guarda do MON desde 2019.

A equipe do CMCP e funcionários do GAA fizeram o embale das obras, o transporte e a instalação nos devidos lugares. Destacando que em alguns

## SECRETARIA DE ESTADO DA EDUCAÇÃO COLÉGIO ESTADUAL DO PARANÁ

espaços como o Salão nobre foi uma atividade que exigiu muito, pois os canos aparentes estão em locais antes de obras de grande valor histórico e cultural como o Barão de Surui.

2.2. Recolocação das Peças Taxidermizadas nas galerias do Terceiro andar. Esta



atividade foi realizada com auxílio de estudantes e Professores da área de Biologia em maio de 2023.





## SECRETARIA DE ESTADO DA EDUCAÇÃO COLÉGIO ESTADUAL DO PARANÁ

2.3 Reparos na escrivaninha (peça histórica) realizados pela professora Maura Probst. Nesta peça histórica em 2013, foi assinado no Palácio Iguaçu o Decreto que criou o Museu da Escola Paranaense (MEP).



2.3 Restauro dos Quadros da Galeria de Notáveis. Pesquisa e desenvolvimento de técnica para pequenos reparos na moldura das galerias dos Notáveis. Foram recuperados até o presente momento 18 quadros de um total de 30. Atividade desenvolvida pelo professor readaptado Rogério Mader, Professora Maura e alunos monitores.

## SECRETARIA DE ESTADO DA EDUCAÇÃO COLÉGIO ESTADUAL DO PARANÁ



### 1. Comemoração do Aniversário de 177 anos do CEP:

**Semana de 14 de março a 18 de março**

**Objetivo:** Celebrar a história e a memória do CEP nos seus 177 anos

**Público atendidos:** Foram recebidos no salão nobre para cerimônia oficial representantes dos ex-alunos, alunos atuais, coordenadores de curso e autoridades. Ao longo da semana foram realizadas outras atividades envolvendo os demais estudantes como exposições, apresentações do DANCEP e da Escolinha de Artes. O aluno egresso e músico Riad Bark fez uma apresentação musical com canções atuais e da década de 50.

**Profissionais envolvidos** Coordenação do CMCEP, representantes da Escolinha de Arte e do DANCEP.



## SECRETARIA DE ESTADO DA EDUCAÇÃO COLÉGIO ESTADUAL DO PARANÁ

**Resultados:** A comemoração do aniversário do CEP reforçou os laços de identidade e pertencimento com todos os segmentos da comunidade escolar.

### **Exposição: “Desembalando Memórias: Retratos do Cotidiano”**

Março a dezembro de 2023

**Objetivo:** Expor ao público objetos do acervo que retratam memórias de diferentes épocas da história do CEP.

A exposição foi montada no próprio Centro de Memória e foi sendo readaptada ao longo do ano conforme novos objetos eram localizados e higienizados. Foi mantida como exposição permanente a instalação Espaço Guido, o Gabinete do diretor e a Sala dos professores da década de 50. A sala maior comportou parte da exposição e área de trabalho dos alunos monitores. Ao mesmo tempo que os visitantes conheceram os objetos, conheciam as técnicas utilizadas. Assinaram o livro de presença ao longo do ano de 2023 em torno de 1200 visitantes.

**Resultados:** conhecimentos de objetos historiográficos e fontes do acervo da memória do CEP pelos estudantes e comunidade escolar.

## SECRETARIA DE ESTADO DA EDUCAÇÃO COLÉGIO ESTADUAL DO PARANÁ



### 7.3. Alunas da turma de 76 - visitando Escolinha de Arte, Planetário e CMCEP

**Objetivo:** Proporcionar aos estudantes a participação em atividades de pesquisa científica, aproximando a escola das IES.

No CMCP foi implantado o Projeto de Monitoria, na qual estudantes matriculados na disciplina de Acervo, realizam em contra turno atividades de pesquisa e higienização de fontes. Nestas ações interagem com visitantes pesquisadores das IES. Estudantes que desenvolvem a monitoria no CMCEP pesquisam nos cursos técnicos a resolução de problemas práticos. Um exemplo é o elevador manual criado para levar pequenas peças para o subsolo, visto que ainda não há escada ou plataforma interna inter ligando os dois andares da casa. Criação do elevador de roldana. Os estudantes que atuaram na monitoria em 2023 também auxiliaram a equipe do CMCEP na busca de fontes para as pesquisas desenvolvidas.





## SECRETARIA DE ESTADO DA EDUCAÇÃO COLÉGIO ESTADUAL DO PARANÁ

### **1. Atendimento a IES, a pesquisadores de Instituições federais, estaduais e a pesquisa interna no CEP.**

1.1 UFBA (Universidade Federal da Bahia) – Tema Dinah Vital (aluna do Ginásio Paranaense em 1917). Pesquisadora desde 2022 Esther Verena Guimarães França

1.1UNESPAR / IPHAN – Enedina Alves Marques – primeira engenheira negra formada no Paraná, que projetou as instalações hidráulicas do prédio atual do CEP. Pesquisadores: estudantes do curso de Museologia.

1.2UNESPAR – Pesquisa para aplicação da Técnica ANOXIA nas peças com infestação de cupins. Professora Viviam.

1.1 UNIVERSIDADE de TURIM – pesquisa das peças da coleção Deyrolle. A pesquisadora italiana m visita ao Paraná veio especialmente conhecer as peças que não localizou na Europa e que o CEP tem em seu acervo. (09/03/2023).

1.1 UFDOURADOS, UFMT- Pesquisadores Universidades Federais estiveram no CEP em novembro de 23 pesquisando a Documentação referente às Classes integrais.

1.1 CEP /UFPR /SBPC Entre abril e maio a equipe pesquisou fontes da 1ª Reunião da SBPC em Curitiba, ocorrida em 1954. As fontes foram utilizadas na participação do CEP na 75ª reunião da SBPC, ocorrida no mês de julho na UFPR. O CMCEP participou com stand juntamente com o Planetário e demais componentes curriculares.

## SECRETARIA DE ESTADO DA EDUCAÇÃO COLÉGIO ESTADUAL DO PARANÁ



### 7) Visita dos Alunos Egressos ao longo do Ano de 2023

**Objetivos:** Manter as relações de Memória e pertencimento com os alunos egressos.

Os alunos egressos que visitam a instituição com frequência são pessoas que se inseriram no mercado de trabalho e tiveram destaque social. Geralmente os alunos egressos despertam a curiosidade dos estudantes atuais e os motivam

### 7) Visita dos Alunos Egressos ao longo do Ano de 2023

**Objetivos:** Manter as relações de Memória e pertencimento com os alunos egressos.

Os alunos egressos que visitam a instituição com frequência são pessoas que se inseriram no mercado de trabalho e tiveram

## SECRETARIA DE ESTADO DA EDUCAÇÃO COLÉGIO ESTADUAL DO PARANÁ

destaque social. Geralmente os alunos egressos despertam a curiosidade dos estudantes atuais e os motivam

### 7.1 Eny Galvão

Atualmente com 90 anos, visitou o CEP para gravação de reportagem para a RPC pela comemoração do aniversário de 330 de Curitiba.



### 7.3. Alunas da turma de 76 - visitando Escolinha de Arte, Planetário e CMCEP



## SECRETARIA DE ESTADO DA EDUCAÇÃO COLÉGIO ESTADUAL DO PARANÁ

### 7.4 Reuniões e retomada do Coral do Eternos Alunos

Alunos de décadas anteriores ensaiaram aos sábados no espaço da escolinha de artes retomando o antigo coral entre os meses de abril a junho de 2023.



## 8. CEP TUR com a comunidade Externa

**Objetivo:** Ampliar a identidade e conhecimento da comunidade externa com a história do Colégio Estadual do Paraná.

Ação desenvolvida por solicitação de outras instituições escolares, IES, segmentos da sociedade organizada com agendamento prévio. O CEP TUR ocorre em diversos espaços do CEP como Escolinha de Artes, Salão Nobre, Bibliotecas, Planetário e o Centro de Memória na área expositiva e na reserva técnica.

### 8.1 Alunos da UEM (14/07/2023)

## SECRETARIA DE ESTADO DA EDUCAÇÃO COLÉGIO ESTADUAL DO PARANÁ



### 8.2 Alunos do Curso de Turismo do Julia Wanderley

**Objetivos:** conhecer a arquitetura e a obra de restauro/reforma ainda em andamento e perceber o CEP no seu espaço inseridos no conjunto de obras que compõem esta área histórica de Curitiba.

Foi o segundo ano consecutivo que esta aula técnica foi solicitada ao Centro de Memória pela Coordenação do curso de turismo do Colégio Julia Wanderley. Esta aula de campo ficará para sempre na Memória destes estudantes. O CEP é um gigante construído há 70 anos é que impressiona quem o conhece, pela beleza, pela arquitetura e pelo compromisso com o ensino de qualidade.



## SECRETARIA DE ESTADO DA EDUCAÇÃO COLÉGIO ESTADUAL DO PARANÁ



8.2 Aula Histórica para gerentes e funcionários da Sanepar no Salão nobre com visita posterior aos espaços do CEP



## SECRETARIA DE ESTADO DA EDUCAÇÃO COLÉGIO ESTADUAL DO PARANÁ

### 8.2 18/03/23 Acompanhamento Grupo Dario Veloso

O CMCEP atuou nesta frente acompanhando visitantes que realizam Roteiro turístico cultural na cidade de Curitiba, nesta ação realizada em maio o Grupo pesquisava as obras de TURIM acrescentaram ao Roteiro o busto de Manoel Ribas, cujos organizadores desconheciam.

### 8.2 Alunos de Sociologia da UFPR

Alunos do Curso de Sociologia da UFPR com a Professora Doutora Wanirley Pedroso Guelfi



### 8.2 18/03/23 Acompanhamento Grupo Dario Veloso

O CMCEP atuou nesta frente acompanhando visitantes que realizam Roteiro turístico cultural na cidade de Curitiba, nesta ação realizada em



## SECRETARIA DE ESTADO DA EDUCAÇÃO COLÉGIO ESTADUAL DO PARANÁ

maio o Grupo pesquisava as obras de TURIM acrescentaram ao Roteiro o busto de Manoel Ribas, cujos organizadores desconheciam.



### **8. Ações Interdisciplinares na Casa museu.**

#### **8.1 Língua Portuguesa**

O Centro de Memória desenvolveu atividades em parceria com a disciplina de Língua Portuguesa e a professora Viviam recebendo os eternos estudantes Ayrton Nagib, 92 anos, e Dóris Zanello, 82, juntamente com alunos dos sétimos anos.

## SECRETARIA DE ESTADO DA EDUCAÇÃO COLÉGIO ESTADUAL DO PARANÁ



### 8.1 Técnico em Teatro

aula Técnica do Artista Rafael Godognotto e Professora Alice da escolinha artes atendendo aos alunos do Modulado em Figurino. (14/09/2023)



### 8.1 Escolinha de Artes

Exposição dos trabalhos desenvolvidos pela Professora Maura e Professora Andreia Cedor, com a presença do Artista e eterno aluno Nilson Muller

## SECRETARIA DE ESTADO DA EDUCAÇÃO COLÉGIO ESTADUAL DO PARANÁ



### 8.1 História

O Centro de Memória apoiou a atividade da disciplina de História que partiu da professora Maria do Carmo Amaral e foi desenvolvida em colaboração com os demais professores de História do CEP dos segundos anos no auditório reunindo representantes da “Geração 68” que palestraram sobre a memória e a história do Brasil no período da Ditadura Militar.



### 8. Encontros com a Memória

**Objetivo:** Reunir ex-alunos do CEP de diversas épocas visando engajamento e participação nos projetos e atividades, bem como futuramente a formação de uma associação de ex-alunos.

## SECRETARIA DE ESTADO DA EDUCAÇÃO COLÉGIO ESTADUAL DO PARANÁ

**Público atendido:** Em torno de 100 pessoas.

O Encontro com a Memória de 2023 foi associado ao evento de Proposta da Direção Geral “Sabadou” e foi realizado em parceria com o Esporte, tendo ainda a presença da Ex

professora Clarice Dietrich que desenvolveu atividade de dança circular com os participantes.



### **11) Curso de 40 horas realizado em parceria com o LUME (LUGAR DE MEMÓRIA) e UFPR nos meses de abril a junho de 2023.**

**Objetivo:** Aprofundar leituras e debates dos temas: Memória, Justiça e Verdade, componentes do Relatório Nacional da Comissão da Verdade. Este curso foi resultado de uma parceria entre o CMCEP e o LUME. O projeto, os temas e o calendários foram discutidos coletivamente.

O curso foi organizado na perspectiva de atividade pioneira e avaliativa para os professores do CEP e será generalizado para outras instituições e estados brasileiros, visto que foi acompanhado pelo observatório nacional e no seu encerramento teve a participação de autoridades de relevância nacional no campo de lugares da memória,

## SECRETARIA DE ESTADO DA EDUCAÇÃO COLÉGIO ESTADUAL DO PARANÁ

entre estas autoridades ex alunos do CEP atualmente no poder judiciário como o Dr Olímpio Sotto Maior. .

**Público atendido:** Diretamente 15 pessoas entre professores, coordenadores de área e funcionários.

Indiretamente os estudantes e comunidade escolar são beneficiados a medida que os conhecimentos são socializados., testado o modelo outros cursos serão abertos pelo

LUME para toda Rede Pública e futuramente será publicado a produção realizada pelos participantes.

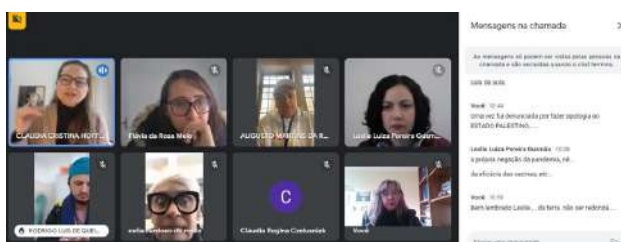

### 11) OFICINA de HISTÓRIA em Parceria com IPHAN e UFPR

**Objetivo:** Aprofundar conteúdos de História do Paraná a partir de fontes arqueológicas.

Oficina de Arqueologia prática na UFPR realizada no Departamento de Arqueologia e no IPHAN – Carga horária de 08h00, realizado no sábado.

**Público atendido:** Além de 15 professores, participaram dois estudantes. A Parceria do CMCEP com o IPHAN tem resultado em atividades de visitação e pesquisa a outros acervos.



Avenida João Gualberto, 250 | Alto da Glória | Curitiba/PR | CEP: 80030-000 | Brasil | Fone: 41 3234-5675

## SECRETARIA DE ESTADO DA EDUCAÇÃO COLÉGIO ESTADUAL DO PARANÁ

### 13. Curso de Práticas Arquivistas em parceria com o DEAP (Departamento de Arquivo Público do Paraná).

**Objetivo:** Aprofundar conhecimentos e técnicas na prática arquivista de reconstrução do Arquivo do Centro de Memória.

Este curso foi realizado online com a participação da equipe do CMCEP, inicialmente o DEAP fez visita presencial para conhecer o acervo do CMCEP. Os participantes tiveram também a oportunidade de conhecer o DEAP em visita presencial além do curso Certificado pela escola de GESTÃO do ESTADO do PARANÁ.

A funcionária Claudia Regina Czelusniak e o funcionário Candido Mader realizaram visita presencial aos arquivos do acervo da polícia civil do Paraná atendendo a convite do DEAP.



### 13. Espaço da Memória

**Objetivo:** Criar o espaço memorialístico possibilitando aos estudantes e visitantes fazerem fotos de recordação em carteira de época.

**Público atingido:** Toda comunidade escolar.



## SECRETARIA DE ESTADO DA EDUCAÇÃO COLÉGIO ESTADUAL DO PARANÁ

### 15.4 UFPR LITORAL Aula Técnica para os estudantes do Curso de Geografia



### 15.4 Participação na Semana Acadêmica de Física da UTFPR

Em novembro a equipe participou da Semana Acadêmica de Física na UTFPR com exposição de objetos do período do Ginásio Paranaense e palestra realizada pela coordenadora professora Cleusa.



## SECRETARIA DE ESTADO DA EDUCAÇÃO COLÉGIO ESTADUAL DO PARANÁ

### 15. ACOMPANHAMENTO do Centro de Memória aos estudantes em Outras Ações

A equipe do Centro de Memória também desenvolveu atividades acompanhando estudantes no II Festival das Tradições realizado no Largo da Ordem, pela Empresa Olaria em Parceria com diversas Instituições públicas.

**Resultados:** Os estudantes tiveram oportunidade de conhecer sobre Saberes do



Paraná e interagir com povos tradicionais.

Aula Técnica - História do CEP para os alunos intercambistas.



### 15. Ações de Formação e valorização do Quadro de funcionários.

## SECRETARIA DE ESTADO DA EDUCAÇÃO COLÉGIO ESTADUAL DO PARANÁ

**15.1** Curso de Formação Histórica sobre a memória do CEP para os funcionários nos dias de Estudos e Planejamento no Salão Nobre, ministrado pela Professora Cleusa Maria Fuckner

17. 2 **Aula** de Campo no Museu Planeta Água - Semana de estudos e Planejamento



**17.3** Aula de Campo no MON para os funcionários no Mês de Outubro.

## SECRETARIA DE ESTADO DA EDUCAÇÃO COLÉGIO ESTADUAL DO PARANÁ

Foi oportunizando a todos os funcionários que se revezaram em escalas para atender aos setores do colégio.

17.3 Visita do Funcionário João Paulo Ortiz (Seu Dante. Voluntário no CEP desde 1997) ao MIS (Museu da Imagem e do Som) que resultou na Gravação de um Documentário do MIS preservando o conhecimento técnico e memorialístico do funcionário a respeito dos Projetores 33mm do CEP.



17.3 Exposição dos desenhos da funcionária Agente 1, Maria Helena Sarai em parceria com a coordenação de Inglês. A funcionária se aposentou após mais de três décadas de trabalhos prestados ao CEP.



## SECRETARIA DE ESTADO DA EDUCAÇÃO COLÉGIO ESTADUAL DO PARANÁ

### 17. Participação em Eventos.

17.1 Participação da Professora Cleusa M. Fuckner na semana Acadêmica da Universidade federal de Lavras em Minas Gerais ministrando aula técnica sobre Organização de Centro de Memória do Colégio Estadual do Paraná. (21/06/2023)

### 18. Participação no II Encontro Estadual de História da Educação

O CM do CEP teve participação efetiva no II Encontro Estadual de História da Educação, recebendo pesquisadores de várias IES Federais, bem como palestrando e participando da Exposição Memórias Afetivas da Educação.



### 18. Apoio e encaminhamentos a Campanha de Arrecadação de Verbas.

Os alunos egressos realizaram uma campanha de arrecadação que resultou na compra de 20 prateleiras e duas estantes duplas para a reserva técnica. Ao final do período letivo a APMF repassou ao Setor de Compras um valor de R\$ 650,00 para ser somado aos recursos da continuação da campanha no próximo ano.

### 19. Produção dos Boletins Históricos e de divulgação do trabalho, história e Pesquisa do Centro de Memória do CEP



## SECRETARIA DE ESTADO DA EDUCAÇÃO COLÉGIO ESTADUAL DO PARANÁ

Em 2023 o CMCEP produziu 2 Boletins Históricos que foram enviados através do Aplicativo Paraná para todos os estudantes atuais. O Nome Estadual Vivo, foi escolhido pelos alunos Egressos.

### ESTADUAL VIVO

Setembro | 2023

Estamos lançando o primeiro boletim do Centro de Memória do Colégio Estadual do Paraná (CMCEP) e do Museu Guido Straube. O objetivo deste boletim, de periodicidade mensal, é ampliar o diálogo com a comunidade e divulgar aspectos da História e Memória, assim como das pesquisas realizadas, além do processo de reconstrução do CMCEP e Museu Guido Straube, após a reforma ocorrida entre 2019 e 2022.

*Vamos acompanhar um pouco da história do Estadual?*

Você sabia que o Colégio Estadual do Paraná foi criado antes mesmo do Paraná? Isso mesmo. O Paraná ainda era uma comarca de São Paulo, quando, em 1846, o Barão de Surubi sancionou a Lei nº 33 de 13 de março, criando o Liceo de Curitiba. Nela eram ensinadas as seguintes

São 177 anos de História. Uma história que transcorreu em muitos espaços. Em 1872, o Liceo passou a funcionar no prédio da Assembleia Provincial, na Rua Aquidaban, atual Rua Emiliano Perneta.



### ESTADUAL VIVO

BOLETIM INFORMATIVO DO CENTRO DE MEMÓRIA DO COLÉGIO ESTADUAL DO PARANÁ E DO MUSEU GUIDO STRAUBE - Nº 2 - OUT / NOV 2023

Estamos divulgando o segundo boletim do Centro de Memória do Colégio Estadual do Paraná (CMCEP) e do Museu Guido Straube. O objetivo deste boletim é ampliar o diálogo com a comunidade e divulgar aspectos da História e Memória, assim como das pesquisas realizadas, além do processo de reconstrução do CMCEP e Museu Guido Straube.

*Conhecendo um pouco mais da história do Colégio Estadual:*

O Colégio Estadual do Paraná é uma daquelas escolas consideradas um monumento no cenário paranaense e na cidade de Curitiba. Desde a sua construção, a partir de meados de 1940, também por seu tamanho e projeto gigantesco, sua localização destacada na paisagem da cidade, como escola, sempre teve uma função: "comunicar a que veio". O prédio atual foi especialmente construído para comemorar os 100 anos de emancipação política do Paraná, em 1953. A construção grandiosa reforçava a ideia de monumentalidade e poder. Seu patrimônio

patrimônio não significa estagnar o imóvel. Esse processo deve atender aos interesses das comunidades, além de produzir uma relação de respeito e troca.

Essa interação assegura a preservação da memória de uma comunidade, pois torna a população cliente da preservação e recuperação de todo um acervo histórico. Isto deve-se ao sentimento de pertencimento, ou seja, à necessidade de um indivíduo, ou indivíduos sentirem-se parte integrante de uma coletividade. Caso o indivíduo não se sinta inserido no meio, este será incapaz de preservá-lo. O Colégio Estadual do Paraná é um patrimônio de práticas escolares, de histórias de vidas, de bens e acervos científicos, pedagógicos,

## II. RELATÓRIO CIRCUNSTANCIADO – 2023 GARH – GRUPO AUXILIAR DE RECURSOS HUMANOS DO COLÉGIO ESTADUAL DO PARANÁ



## **SECRETARIA DE ESTADO DA EDUCAÇÃO COLÉGIO ESTADUAL DO PARANÁ**

O Grupo Auxiliar de Recursos Humanos do Colégio Estadual do Paraná é responsável por toda a vida funcional do servidor público que esteja exercendo expediente nesta Instituição de Ensino.

O GARH/CEP tem como atribuições específicas:

- a orientação à chefia imediata da Instituição sobre as atividades de rotina administrativa relativa a gestão do pessoal subordinado, em cumprimento a legislação vigente;
- a supervisão do controle diário da frequência do pessoal alocado, bem como as demais informações financeiras para fins de manutenção do sistema de folha de pagamento;
- as providências relativas a garantia dos direitos e deveres dos servidores, nos termos da legislação, e a execução das atividades relativas às rotinas de trabalho de recursos humanos;
- a manutenção e controle dos quadros de pessoal da Instituição;
- o controle e administração do pessoal à disposição do Colégio, nos aspectos funcionais e financeiros;
- a prestação de informações aos servidores sobre seus interesses funcionais, de ações relacionadas a gestão de pessoas do Colégio e das políticas públicas de recursos humanos;
- a observância aos comunicados e orientações normativas expedidas pela SEED/PR;
- divulgação dos editais da SEED (Secretaria de Estado da Educação);
- atualização do quadro de informações funcionais;
- atualização de informações funcionais disponibilizadas ao Tribunal de Contas do Paraná; reestruturação e atualização mensal do quadro de funcionários



## **SECRETARIA DE ESTADO DA EDUCAÇÃO COLÉGIO ESTADUAL DO PARANÁ**

do Colégio Estadual do Paraná (entrada /saída), para elaboração do relatório semestral disponibilizado ao Tribunal de Contas do Estado do Paraná referentes aos professores e funcionários efetivos, professores e funcionários regidos pela Lei CLT, professores disponibilizados pelo Município de Curitiba, professores advindos de outros estabelecimentos de ensino e professores e funcionários contratados temporariamente;

- solicitação de professores para aulas em aberto, inserindo na planilha do setor;
- substituição de professores afastados de sala de aula por licenças ou readaptação temporárias como: laudos médicos, avisos aos coordenadores de disciplinas das mudanças no suprimento de professores.

Estas atribuições devem estar sempre em consonância com Orientações e Resoluções vigentes, conforme o órgão mantenedor deste setor.

### **PÚBLICO ALVO:**

Atendimento a 41 turmas no turno da manhã, 41 turmas no turno da tarde e 24 turmas no turno da noite, compreendendo, Ensino Fundamental, Médio Regular, Médio Integrado, Educação Profissional e CELEM, direcionado ao suporte e assistência a 467 servidores, nos vínculos de QPM, QFEB, QPPE, READ, CLAD, PEAD e PSS.

O setor funciona de segunda feira a sexta feira das 08:00 às 22:00hs, estando de 12:00 às 13:00hs em horário de intervalo, bem como das 17:00 às 18:00hs.

### **FUNCIÓNÁRIOS SOB A COORDENAÇÃO QUE ATUAM NO SETOR:**



## **SECRETARIA DE ESTADO DA EDUCAÇÃO COLÉGIO ESTADUAL DO PARANÁ**

- Adriana dos Santos Xavier de Souza
- Luana Terezinha Licodiedoff
- Maria Cristina Martins
- Paulo Daniel Rocha
- Tatiana Laiz Freitas da Fonseca de Oliveira
- Vinícius Azevedo Couto

### **DIFICULDADES GERAIS ENCONTRADAS:**

- dificuldades tecnológicas

### **AÇÕES OU IMPLEMENTOS QUE SERIAM NECESSÁRIAS PARA O MELHOR DESENVOLVIMENTO DE SUAS ATIVIDADES:**

- melhorar o serviço de internet

### **ATIVIDADES DESENVOLVIDAS DURANTE O ANO LETIVO. INTERESSANTE DESCREVE-LAS DE FORMA CRONOLÓGICA:**

- atendimento balcão, confecção e entrega de crachás,
- arquivamento de documentos e memorandos;
- distribuição de aulas e suprimento dos servidores;
- indicação das funções de apoio: coordenação de disciplina, coordenação de curso, coordenação e supervisão de estágio obrigatório e suporte técnico;
- manutenção da folha de pagamento mensalmente;



**SECRETARIA DE ESTADO DA EDUCAÇÃO  
COLÉGIO ESTADUAL DO PARANÁ**

- gestão da frequência do servidor, bem como o recebimento e registro dos atestados dos servidores;
- auxílio no pedido de aposentadoria e abono permanência;
- solicitação de férias dos servidores;
- progressão/promoção de nível funcional;
- substituição dos professores afastados;
- avaliação de desempenho;
- emissão de declarações e informações;
- admissão de estagiários;
- elaboração de relatórios para CGE e relatórios quadrimestrais para o TCE.

*(Assinatura Eletrônica)*

**CARLA CRISTINA KLINGUELFUS MENDES**

CHEFE GARH/CEP

DECRETO: 4468/2023 DOE: 18/12/2023

**III. RELATÓRIO CIRCUNSTANCIADO COORDENAÇÃO DE HISTÓRIA**



## SECRETARIA DE ESTADO DA EDUCAÇÃO COLÉGIO ESTADUAL DO PARANÁ

COORDENADORAS: Valeria Arias, Angela  
Knapki DADOS DAS COORDENADORAS  
Valeria Arias

Email:

valeria.arias@escola.pr.gov.br

Cel.: 41 998507-3469

Angela Knapki

Email:

angela.knapki@escola.pr.gov.br

Cel.: 41 98460-7415

### ATIVIDADES INERENTES À COORDENAÇÃO REALIZADAS EM 2023

- Acompanhamento e orientação aos/às professores/as de História quanto aos aspectos pedagógicos, funcionais e organizacionais.
- Acompanhamento dos/das professores/as de História no desenvolvimento da Proposta Pedagógica Curricular da Disciplina, considerando as diferentes matrizes oficiais em operação, a saber: a matriz derivada do currículo referendado nas Diretrizes Curriculares Estaduais para o Ensino Médio Regular; as matrizes derivadas do currículo referendado na Diretrizes Curriculares Estaduais para o Ensino Médio Integrado à Educação Profissional; a matriz derivada do Currículo Oficial para o Novo Ensino Médio aplicada às séries do Ensino Médio Regular e Profissional.
- Promoção, colaboração e execução (conforme a ação) de atividades curriculares complementares (ver item Realizações em Destaque).
- Ações conjuntas com grupo de pedagogos, visando à boa consecução de projetos e ações coletivas.



## SECRETARIA DE ESTADO DA EDUCAÇÃO COLÉGIO ESTADUAL DO PARANÁ

- Discussões de temas conjunturais afeitos à política educacional e ao ensino de História.
- Gerenciamento e socialização de informações gerais, conforme orientações da Divisão Educacional e Direções Geral e Auxiliar.
- Atendimento e supervisão de atividades de estágio de observação e de prática de ensino em História.
- Colaboração e acompanhamento das revisões do Projeto Político Pedagógico, Regimento Escolar, Proposta Pedagógica Curricular e demais documentos orientadores da Escola nos momentos em que alterações são necessárias.
- Mediação de situações diversas, envolvendo docentes e estudantes e/ou turmas junto a profissionais da Divisão Educacional.
- Substituição de professores em situações de ausências e movimentações funcionais.

### QUADRO DE PROFISSIONAIS E ORGANIZAÇÃO DE HORÁRIOS DOS COORDENADORES

A Coordenação de História atuou, direta e indiretamente, e com todas as turmas de Ensino Fundamental, todas as turmas do Médio Regular (currículo em cessação) primeiras e segundas séries do NEM (Novo Ensino Médio – Regular e Profissional) e parte das turmas do EM Integrado. Em 2023, o grupo de professores/as contou com:

- (1)** 06 profissionais, efetivos (QPM), lotados no Colégio.
- (2)** 03 profissionais efetivos (QPM) lotados em outro estabelecimento de ensino com Ordem de Serviço no CEP.
- (3)** 04 profissionais contratados via Processo Seletivo Simplificado.

A Coordenação esteve dividida entre Valéria Arias e Angela Knapki, ambas com quinze horas semanais de disponibilidade. As Coordenadoras dividiram-se para o



## SECRETARIA DE ESTADO DA EDUCAÇÃO COLÉGIO ESTADUAL DO PARANÁ

atendimento dos turnos da manhã e da tarde. O turno da noite foi atendido, mediante colaboração com as Direções Auxiliares dos turnos da tarde e da noite.

Notas:

ü A Profa Vanessa Mesquita Sandin atua também no Curcep e junto à Comissão de Formatura.

ü As Professoras Andreia Przybiovic, Mara Barbosa e Cleusa Maria Fuckner são da disciplina de História, porém atuam em outros setores do CEP, por isso não foram contabilizadas no item anterior.

ü A Professora Vanilza Josefi realizou seu horário de trabalho nas dependências da Coordenação, estando afastada da sala de aula por razões médicas.

### OBSERVAÇÕES GERAIS

· Escassez de material didático e paradidático, o que explica a necessidade de maior aporte de cópias e impressões, uma vez que: **(1)** não contamos com livros didáticos para todos os estudantes do EF e Médio e **(2)** os materiais disponíveis para a “Área de Ciências Humanas e Sociais Aplicadas” fogem muito às Ciências de Referência e nem sempre são congruentes com o “Currículo Oficial” do NEM, considerando a FGB (Formação Geral Básica e as Trilhas de Aprendizagem). A PPC e o PPP do CEP seguem importantes para a Disciplina de História e foram utilizados como elementos norteadores e complementares para a elaboração dos Planos de Trabalho Docente dos/as professores/as.

· É necessário ressaltar que o trabalho de acompanhamento docente e de mediação de situações envolvendo turmas/alunos e professores apresentou alguns desafios, pois em várias oportunidades as licenças protocoladas por docente em



## SECRETARIA DE ESTADO DA EDUCAÇÃO COLÉGIO ESTADUAL DO PARANÁ

afastamento não foram de imediato aceitas e publicadas pela perícia médica, gerando períodos curtos, mas diversos, de insegurança pela parte dos professores substitutos, além das questões operacionais que acabam por obstaculizar o trabalho pedagógico. Ressalta-se que, setorialmente, todos os órgãos do CEP (RH, DE, DA, DG) agiram prontamente, no que lhes era possível, para resolver as mencionadas questões. Registrem-se, também, algumas dificuldades pontuais para o atendimento de turmas nos casos de ausência de professores.

- A diversidade de referências curriculares “oficiais provisórias” e oficiais “priorizadas” (Sic!) no âmbito da reestruturação curricular, obrigou que fizéssemos um esforço de tentar dar certa unidade programática para a disciplina, esforço esse que, segundo entendemos, embora possa diminuir danos, jamais ser suficiente para garantir a qualidade pedagógica que almejamos, uma vez que a raiz do problema relaciona-se com a própria política curricular oficial.
- Especialmente a partir do mês de setembro, as saídas não planejadas de turmas para eventos e outras atividades, aliada aos prazos curtos para postagem de notas no sistema RCO, obrigou reorganizações de conteúdos e aceleração de todo o processo de ensino da História. Essas adaptações e improvisos geram tensões, além do chamado “retrabalho” e são especialmente problemáticas para as turmas que só contam com aulas geminadas num mesmo dia da semana. Embora saibamos que boa parte das atividades extracurriculares é fundamental para a formação integral dos/as estudantes e há, na Escola, um esforço de planejamento e integração das atividades como um todo (curriculares e extracurriculares), reiteramos que é preciso rever estas situações a partir da escuta e do diálogo junto aos coletivos docentes e discentes. Note-se que a Equipe da Divisão Educacional e as Direções Auxiliares colaboraram para que as dificuldades mencionadas fossem mitigadas.
- Reportamos como item importante, conforme já tem ocorrido, a criação de espaços abertos de debate para avaliação ampla do trabalho



## SECRETARIA DE ESTADO DA EDUCAÇÃO COLÉGIO ESTADUAL DO PARANÁ

pedagógico em 2024, envolvendo todas as disciplinas, componentes, trilhas e setores, bem como para a discussão elaboração de propostas coletivas em consonância com os princípios da Gestão Democrática e da Autonomia das Escolas Públicas.

· Destacamos que Sala de Humanidades, concretizada em 2023, facilitou e elevou a qualidade do trabalho pedagógico. Muitas aulas e oficinas foram realizadas neste espaço. Porém, destaca-se que ele ainda não foi apropriado pela totalidade dos/as docentes de História. Pretende-se trabalhar para dinamizar ainda mais o espaço no ano de 2024.

### REALIZAÇÕES EM DESTAQUE

#### SEGUNDO TRIMESTRE

**Atividade:** leitura do texto Eu sei, mas não devia de Marina Colasanti, seguida de reflexão, debate e produção de cartazes.

**Responsáveis, turmas e turnos:** Valéria Arias, Vanessa M. Sandin, Sueli Satie Ishikawa, Leslie Luiza Pereira Gusmão. Turmas e turnos: 23 turmas do EM e EF nos turnos da manhã e da tarde.

**Descritivo sumário:** A atividade integradora foi proposta para aprofundar os significados do mencionado texto, uma vez que ele também foi a inspiração do espetáculo de dança “A gente de acostuma”, produzido e encenado pelo Dancep, sendo que a grande maioria das turmas do CEP teve a oportunidade de assisti-lo.

**Atividade:** Palestra e roda de conversa sobre a Ditadura Militar.

**Responsáveis, turmas e turnos:** Coordenação de História e Centro de Memória. Todas as turmas de Segundas Séries do EM nos turno da Manhã.



## SECRETARIA DE ESTADO DA EDUCAÇÃO COLÉGIO ESTADUAL DO PARANÁ

**Descritivo sumário:** realizadas no auditório, a atividade contou com profissionais eméritos da UFPR, que sofreram e estudaram as ações do Regime Militar em Curitiba e no Paraná.

**Atividade:** aulas especiais no Planetário.

**Responsáveis, turmas e turnos:** Coordenação de História, Professora Sueli Satie e Equipe do Planetário. Todas as turmas de oitavos e nonos anos atendidas pela Professora Sueli. Turno da Tarde.

**Descritivo sumário:** realizadas no Planetário, as apresentações especiais vinculavam-se a aspectos dos temas e problemas trabalhados em História Antiga.

### TERCEIRO TRIMESTRE

**Atividade:** Visita orientada ao Museu do Holocausto.

**Responsáveis, turmas e turnos:** Coordenação de História e Professora Maria do Carmo Amaral. Turmas: seis turmas de segundas séries do EM e duas turmas de terceiras séries. Turnos: manhã e tarde.

Nota: algumas visitas foram realizadas por turmas em contraturno.

**Descritivo sumário:** visita ao referido museu em grupos de 40 estudantes.

Valéria Arias e Angela Knapki.

Curitiba, 21 de dezembro de 2023.

### III. RELATÓRIO CIRCUNSTANCIADO ANUAL – 2023 COORDENAÇÃO DE LÍNGUA INGLESA

**SETOR:** COORDENAÇÃO DE LÍNGUA INGLESA

**SECRETARIA DE ESTADO DA EDUCAÇÃO  
COLÉGIO ESTADUAL DO PARANÁ**

**COORDENADORA:** ROSIANE CLAUDIA RODRIGUES e AUGUSTO MARTINS

**E- MAIL:** rosiane.rodrigues@escola.pr.gov.br

**TURNO:** TARDE (15H) E MANHÃ (15H)

**Relatório Circunstancial elaborado pela Coordenação de Inglês, referente ao ano letivo de 2023**

A Coordenação de Inglês tem 30 horas semanais para desempenhar as suas funções e encontra-se na sala 199, no 3º andar, setor administrativo do CEP (ala ímpar). Há 09 professores que atendem pela manhã (36 turmas), tarde (42 turmas) e à noite (04 turmas) e que tem como coordenadores a professora Rosiane Claudia Rodrigues e o professor Augusto Martins.



Uma parte dos professores de Inglês, do CEP, no ano de 2023. Da esquerda para a direita: Thyncia, Valmir, Marcos, Bruno e Rosiane.



Imagens da exposição realizada pela coordenadora Rosiane Rodrigues, dos trabalhos sobre datas comemorativas, de alguns países que falantes das Língua Inglesa, dos alunos da professora Thyncia Cardoso.

## SECRETARIA DE ESTADO DA EDUCAÇÃO COLÉGIO ESTADUAL DO PARANÁ

Neste ano a Coordenação de Inglês auxiliou a Divisão Educacional, a Direção Auxiliar, os estudantes, os professores e professoras de Inglês, dentro e fora da sala de aula, repassando as informações da reunião de coordenadores, preparando material, organizando exposições, fazendo reserva para o Laboratório de Informática, escrevendo reportagens para postar no site do colégio, sobre trabalhos realizados pelos professores, sendo uma ponte entre os docentes e as embaixadoras do Inglês Paraná, dando suporte ao substituir durante faltas, solicitando material no almoxarifado para uso coletivo ou para colaborar com as metodologias propostas, organizando a logística do teste de

proficiência do Inglês Paraná e contribuindo de muitas outras formas para que a estrutura pedagógica funcionasse, da melhor forma possível.



Imagens da exposição realizada pela coordenadora Rosiane Rodrigues, dos trabalhos sobre datas comemorativas, de alguns países que falantes das Língua Inglesa, dos alunos da professora Thynicia Cardoso.



Avenida João Gualberto, 250 | Alto da Glória | Curitiba/PR | CEP: 80030-000 | Brasil | Fone: 41 3234-5675

[ctaparana@escola.pr.gov.br](mailto:ctaparana@escola.pr.gov.br)



## SECRETARIA DE ESTADO DA EDUCAÇÃO COLÉGIO ESTADUAL DO PARANÁ

Professores da UFPR e da Universidad Distrital José Caldas, de Bogotá/Colômbia após ouvirem algumas história do seu Dante.



Professores da OSU/Ohio State University, de Ohio/EUA conhecendo o Laboratório de Biologia do CEP.



CEPTOUR com os professores da OSU/Ohio State University, de Ohio/EUA e Chocolate Brás, de Angola.

## SECRETARIA DE ESTADO DA EDUCAÇÃO COLÉGIO ESTADUAL DO PARANÁ

**What's your Story?**  
TEACHING AND LEARNING ACROSS CULTURE AND CONTENT

Join this 3-part workshop which aims to promote dialogic linguistic education through exchanges of theoretical and practical knowledge in the area of teaching and learning among participants. **Registration required.**

October 3rd, 2023 - 5:30 p.m. (EST)  
November 7th, 2023 - 5:00 p.m. (EST)  
December 19th, 2023 - 5:00 p.m. (EST)  
Location: Zoom

[go.osu.edu/CLAS\\_WhatsYourStory](https://go.osu.edu/CLAS_WhatsYourStory)

**Paulo Freire's critical pedagogy and the 21st century**

Join our upcoming workshop with CLAS visiting scholar Dr. Angela Walesko, in which she will introduce the principles of the Brazilian educator and thinker Paulo Freire applied to the 21st century education and classroom.

Tuesday, September 26, 2023 - 6:30 p.m. (EST)  
Zoom (registration required)

[go.osu.edu/FreireCriticalPedagogy](https://go.osu.edu/FreireCriticalPedagogy)

THE OHIO STATE UNIVERSITY  
CENTER FOR U.S.-LATIN AMERICAN STUDIES

Cursos em que a Coordenação de Inglês, em parceria com o Departamento de Educação da UFPR, através da professora Angela Walesko Hoffmann, convidou todos os professores do colégio que se comunicassem em Inglês, a participar.



Cartões realizados pelo 1ºDS/2023, nas aulas de Inglês, para homenagear a inspetora Maria Helena Sarai Nunes, usando o aplicativo Canva

Foi solicitado às bibliotecárias que fizessem um kit numerado com os livros de Inglês que foram recebidos da SEED PR, com 35 volumes para cada série, do Ensino Fundamental, para que os professores tivessem mais opções de livros didático, como apoio nas suas aulas.

Os armários de aço da sala da coordenação foram organizados, o que não era feito há anos, separando em caixas de arquivos: papel sulfite,



## **SECRETARIA DE ESTADO DA EDUCAÇÃO COLÉGIO ESTADUAL DO PARANÁ**

materiais de uso coletivo, material para substituição de professores, sugestão de material para as aulas, documentos ou pautas da reunião de coordenadores, os fones de ouvido, deixando tudo mais simples, limpo e fácil de ser encontrado. Também foi colado um calendário e o cronograma do trimestre na porta do armário para facilitar a visualização dos prazos previstos para os professores.

Após o pedido de aplicação do teste de proficiência, pelas embaixadoras do Inglês Paraná, foi feita toda a logística para garantir que os professores do 9º, 3º e 4º ano, pudessem levar as suas turmas aos Laboratórios de Informática para que o processo fosse realizado com sucesso. Primeiramente, a coordenação levou uma das turmas do 3º ano para verificar como os se comportariam durante o teste e como prepararia um protocolo, sugerindo formas que se alguém seguisse poderia ser mais produtiva e eficiente para a realização do que foi proposto. Além de solicitar uma forma para que os alunos tivessem acesso à internet, aos computadores, fones de ouvido. O INFOCEP instalou modems nos laboratórios 312 e 318 e os alunos que quiseram puderam usar o próprio celular e fone para fazer o teste. Tudo ficou preparado e reservado para os professores que tivessem disponibilidade de levar as suas turmas.

A fim de contribuir e dar maior apoio para o trabalho dos professores de Inglês em sala de aula, foi realizado um pedido de materiais do Almoxarifado para viabilizar a preparação dos materiais das aulas planejadas, para uso em comum, como: cola, tesoura, régua, fita adesiva, pincel atômico, saco de plástico, estilete, grampeador, caixas de arquivo, etc.

Houve incentivo, por parte da coordenação, para que os estudantes do 1º ano se inscrevessem para participar do Programa Ganhando o Mundo, tendo a possibilidade de conhecer um dos 6 países que foram oferecidos para o intercâmbio (Austrália, Inglaterra, Estados Unidos, Canadá e Nova Zelândia). Foi passado em todas as turmas para avisá-los da oportunidade e descobrir quem gostaria de ficar hospedado na casa de uma família, para estudar em outro país, com as passagens, hospedagem e alimentação paga e que possíveis passeios poderiam ocorrer, para que eles mergulhassem na cultura local, podendo ampliar os seus conhecimentos linguísticos na Língua Inglesa. Dois estudantes do CEP



## SECRETARIA DE ESTADO DA EDUCAÇÃO COLÉGIO ESTADUAL DO PARANÁ

passaram por todas as etapas de seleção e foram convidados para essa viagem que transformará as suas vidas para sempre porque, com certeza, voltarão desse período de troca cultural muito enriquecidos, pessoalmente. Os alunos embarcarão entre os dias 13/01 e 02/02/2024.

Responder perguntas feitas pelo Tribunal de Contas do Paraná sobre a plataformização da Educação, no Estado e como elas realmente são, foi uma mais uma das atividades que o cargo exigiu neste ano. Os coordenadores de todos os componentes curriculares, que têm que trabalhar com as plataformas (Quizzis, Inglês Paraná, Redação Paraná, Matific, Khan Academy, Leia Paraná...) foram chamados para relatar suas percepções sobre o uso de tela, proposto pela SEEDPR, através de um questionário, que futuramente será proposto para professores de todo o Estado. A coordenadora de Inglês, após todos terminarem de responder todas as perguntas, contou sobre as especificidades da Plataforma Inglês Paraná, como: não ter adequação do contexto do curso da EF English Business com a faixa etária dos estudantes, por ser voltado para quem trabalha em empresas (não havendo conexão com as crianças do 6º e do 7º ano e nem com os adolescentes do 8º do Fundamental ao 4º ano do Ensino Médio), não ter acessibilidade para alunos PCDs, não haver computadores para que todos os estudantes possam fazer as lições da plataforma, num único laboratório, os problemas de conexão com a internet, fones de ouvido que dificultam a compreensão do que dever ser escutado, o excesso de uso de tela, os interesse dos estudantes pós-pandemia, os diferentes níveis de Inglês numa turma, o efeito da obrigatoriedade do uso destas tecnologias...).

### **Projeto realizado pelo professor Marcos Guiraud Cherobim**

"A fim de proporcionar contato intercultural com costumes de países falantes de língua inglesa, foram selecionados feriados e celebrações tradicionais de diversos países. Cada feriado foi representado por um grupo de alunos.

Cada grupo foi, então, uma espécie de mestre de cerimônias, ficando incumbido de decorar e preparar a sala com elementos que representasse o feriado, além de montar uma apresentação para todos sobre as principais

## SECRETARIA DE ESTADO DA EDUCAÇÃO COLÉGIO ESTADUAL DO PARANÁ

características das festas, como origem, historicidade, como são comemoradas atualmente, também ficaram responsáveis de promover atividades e interações para o restante da turma.

Não faltou, também, pratos típicos, iguais ou adaptados, para as confraternizações que aconteceram durante todo o mês de novembro, uma celebração por aula.

A oralidade e a compreensão da pluriculturalidade por detrás das celebrações típicas de cada região da comunidade anglófona."



Abaixo há uma **sugestão de como os professores realizarem o Teste de Proficiência** do aplicativo Inglês Paraná, da EF – Business English, elaborada pela coordenadora Rosiane, após aplicar prova e observar o comportamento dos estudantes, para que fosse um trabalho bem sucedido por todos os docentes.



SECRETARIA DE ESTADO DA EDUCAÇÃO  
COLÉGIO ESTADUAL DO PARANÁ



#### IV. CEP - Colégio Estadual do Paraná EF SET English Language Assessment

Inglês Paraná: Teste de Proficiência

##### 1. Laboratório e wi-fi

- Foi instalado modem nos laboratórios 312 e 318, onde o teste deverá ser realizado.
- Os estudantes podem usar os seus **aparelhos celulares e seus fones de ouvido**, se preferirem.
  - **Rede:** prova **Senha:** parana23 (tudo com letra minúscula).
- Os **computadores** também **estão à disposição** dos alunos. Temos **18 fones de ouvido** disponíveis na Sala da Coordenação, testados e separados, nas duas caixas (mesmo os que tiveram o microfone arrancado e/ou quebrados poderão ser utilizados, embora o som seja baixo).

##### 2. Dicas para facilitar a aplicação do teste



## SECRETARIA DE ESTADO DA EDUCAÇÃO COLÉGIO ESTADUAL DO PARANÁ

**Explicar** (como se fosse um aplicador de prova de concurso ou de vestibular) que é uma **determinação do Governo do Estado, através da SEED** (que há um controle do acesso deles, através do Power BI) e que **deverá ser feito apenas no CEP.**

Falar que eles têm **apenas uma oportunidade para fazer.** Quando iniciado, deve ser concluído **dentro de 50min.**

São 25min para responder questões de **Reading** e 25min para responder questões de **Listening.**

Além de fazer a chamada no RCO, **passar uma lista de presença**<sup>1</sup> (daquelas que têm na Direção Auxiliar para substituição de professores), para que todos **os alunos que terminarem o teste assinem**, anotando a quantia de acertos<sup>2</sup> que tiveram, num total de 100.

### **3. Aplicação**

Postar o link do **Teste de Proficiência EFSET**, no Google Classroom da turma<sup>3</sup>, quando eles já estiverem no Laboratório de Informática.

<https://go.efset.org/inglesparana/>

Os alunos deverão **logar com as suas contas @escola** (login e senha do @escola).

Será pedido **o número do CPF dos estudantes.** Caso eles não lembrem, eles deverão preencher o campo com onze número 0, sem os pontos.

**CPF: 00000000000**

Assim que todos os estudantes acessarem o início do teste (**apagar o link do Classroom**)<sup>4</sup>, começar a **marcar os 50min**<sup>5</sup>, pois assim todos terminarão juntos e voltarão ao mesmo tempo para a sala de aula.

**Rosiane Rodrigues**

**Coordenação de**

**Inglês/2023**



## SECRETARIA DE ESTADO DA EDUCAÇÃO COLÉGIO ESTADUAL DO PARANÁ

**Reportagem sobre a atividade proposta, que foi veiculada no site do CEP.**

[Professora estadunidense bate-papo em inglês com estudantes e aborda a vida nos EUA | Colégio Estadual do Paraná \(cep.pr.gov.br\)](http://cep.pr.gov.br)

### **Professora estadunidense bate-papo em inglês com estudantes e aborda a vida nos EUA**

Aprimorar as habilidades na língua inglesa e aprender mais sobre a cultura e a realidade dos Estados Unidos.

Foi a oportunidade que estudantes do Colégio Estadual do Paraná tiveram recentemente, em bate-papo com a docente estadunidense Isabel Owen.

A atividade envolveu alunos e alunas da professora Thyncia Fabiane Cardoso, e foi promovida pela Coordenação de Inglês, em 16 de agosto último. Atualmente, [Isabel Owen](#) é professora-assistente na Universidade Tecnológica Federal do Paraná (UTFPR). Ela tem bacharelado e pós-graduação em Artes, pela Suny Geneseo e Tulane University, respectivamente.

A professora Rosiane Claudia Rodrigues, coordenadora de Inglês, relata como foi o encontro:

*“No dia 16 de agosto, o Colégio Estadual do Paraná teve a honra de receber a professora estadunidense Isabel Owen, como parte das atividades organizadas pela Coordenação de Inglês.*

*A visita de Isabel Owen proporcionou uma experiência enriquecedora e inesquecível para os alunos do colégio, que tiveram a oportunidade de aprimorar*

*suas habilidades na língua inglesa e aprender mais sobre a cultura e realidade dos Estados Unidos.*



## SECRETARIA DE ESTADO DA EDUCAÇÃO COLÉGIO ESTADUAL DO PARANÁ

*A atividade teve início no Salão Nobre, onde a professora Owen se encontrou com os alunos da professora Thyncia.*

*Desde o princípio, os estudantes foram informados de que a conversa seria conduzida exclusivamente em inglês.*

*Ficaram empolgados com o desafio, mas também um pouco tímidos, pois a língua estrangeira ainda representava um obstáculo para muitos deles.*

*Para estimular a participação ativa dos alunos, a professora Owen encorajou-os a fazer perguntas em inglês, permitindo que assim praticassem a língua de maneira prática e realista. No início, as perguntas eram do nível básico, refletindo a hesitação típica de quem está em processo de aprendizado. No entanto, à medida que a conversa*

*progredia, os alunos começaram a se soltar e se sentir mais confiantes, o que os levou a fazer perguntas mais complexas e aprofundadas.*

*A segunda parte da atividade foi especialmente reveladora, pois a professora Isabel Owen surpreendeu os alunos ao revelar que também falava português. Ela conduziu uma palestra curta e envolvente sobre sua área de pesquisa na cultura, proporcionando aos alunos uma visão única da realidade de quem vive nos Estados Unidos e enfrenta desafios financeiros relacionados à educação e ao sistema de saúde.*

*Durante a palestra, a professora Owen compartilhou sua experiência pessoal e apresentou dados que destacavam a realidade daqueles que não têm recursos para pagar a universidade ou os altos custos dos planos de saúde nos Estados Unidos. Isso deixou os alunos impressionados e sensibilizados, mostrando a importância de compreender as diferentes realidades em todo o mundo.*



## SECRETARIA DE ESTADO DA EDUCAÇÃO COLÉGIO ESTADUAL DO PARANÁ

*A visita da professora Isabel Owen foi, sem dúvida, um marco na jornada de aprendizado de inglês dos alunos do Colégio Estadual do Paraná. Além de fortalecer suas habilidades linguísticas, eles tiveram a oportunidade de interagir com uma pessoa que compartilha o idioma que estão estudando e de explorar aspectos culturais e sociais dos Estados Unidos de uma perspectiva autêntica.*

*Agradecemos ao 'pibidiano' Nicolas Vanderbrock, da UTFPR, que foi o mediador do debate entre a professora e os alunos, à professora Thyncia Fabiane Cardoso, por ter feito o convite, e à professora Isabel Owen por sua visita enriquecedora e por proporcionar aos alunos essa experiência única de aprendizado e conexão com o mundo além das fronteiras do Brasil. Esses momentos especiais contribuem para enriquecer ainda mais a experiência educacional oferecida pelo Colégio Estadual do Paraná.”*

*Para o ano de 2024, os professores de Inglês anseiam por uma sala com mais espaço, para ser usado durante as reuniões da Hora Atividade Concentrada e para fazerem o planejamento das aulas, correção de avaliações e tudo mais que a profissão exige. Rosiane Claudia Rodrigues Coordenadora de Inglês*

## SECRETARIA DE ESTADO DA EDUCAÇÃO COLÉGIO ESTADUAL DO PARANÁ

RELATÓRIO DE APRESENTAÇÕES e EVENTOS REALIZADOS, POR DATAS, DURANTE  
2023 PELA ESCOLINHA DE ARTE.

### JANEIRO

23/01/2023 – Distribuição de aulas – Cris / Dani / Maura – Manhã  
Cris / Dani – Tarde e Noite

24/01/2023 – Cristine CEP – Tarde e Noite (21h) – Organização de carga horária

27/01/2023 – Distribuição de aulas - Cris / Dani / Maura – Manhã – Manhã e Tarde

### FEVEREIRO

03/02/2023 – Apresentação musical Auditório – Cris, Jonas, Dani, Wag, Isabel... Semana Pedagógica

09/02/2023 – Reunião Essenfelder – Dani, Maura e Hermes

10/02/2023 – Palacete dos Leões – Rosângela- Exposição “Noite e paisagens imaginárias”.

13/02/2023 – Dancep – Reunião de Pais e mestres

15/02/2023 – Mostra Escolinha de Arte – Exposição e Música, apresentando os Modulados aos alunos do CEP.



16/02/2023 – Mostra Escolinha de Arte – Exposição e Música, apresentando os Modulados aos alunos do CEP.

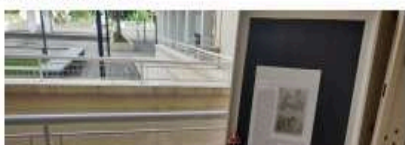

## SECRETARIA DE ESTADO DA EDUCAÇÃO COLÉGIO ESTADUAL DO PARANÁ

17/02/2023 – Carnaval CEP – Diversos envolvidos

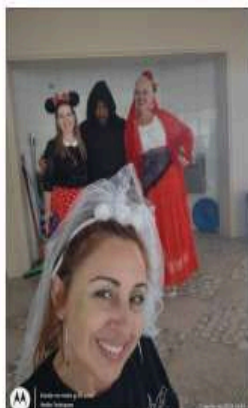

27/02/2023 – Visita Sr. Nilson “Zequinha”.



### MARÇO

07/03/2023 – Apresentação Musical Abertura de Evento Profissionais dos setores de patrimônio do estado do Paraná – Fundepar – Na Unibrasil período da Manhã.

08/03/2023 – Apresentação Musical – Rebeca e Vitória – Engenheiros na DG

13/03/2023 – Apresentação BANDA – Aniversário do CEP – Manhã, tarde e noite – Salão Nobre

14/03/2023 – – Encontro de profissionais do patrimônio do estado - Apresentação musical - Unibrasil – Fundepar

## SECRETARIA DE ESTADO DA EDUCAÇÃO COLÉGIO ESTADUAL DO PARANÁ

### MARÇO

07/03/2023 – Apresentação Musical Abertura de Evento Profissionais dos setores de patrimônio do estado do Paraná – Fundepar – Na Unibrasil período da Manhã.

08/03/2023 – Apresentação Musical – Rebeca e Vitória – Engenheiros na DG

13/03/2023 – Apresentação BANDA – Aniversário do CEP – Manhã, tarde e noite – Salão Nobre

14/03/2023 – – Encontro de profissionais do patrimônio do estado - Apresentação musical - Unibrasil – Fundepar



23/03/2023 – Apresentação Banda Intervalo manhã – Aniversário do CEP

23/03/2023 – Intervenção Modulada de Origami “Tsurus” - Alunos de origami e toda a comunidade interna do CEP.



### ABRIL

04 e 05/04/2023 – Fringe – Apresentação Musical “Conversas de eternidade”- Pça Stos Andrade ,

**SECRETARIA DE ESTADO DA EDUCAÇÃO  
COLÉGIO ESTADUAL DO PARANÁ**

**ABRIL**

04 e 05/04/2023 – Fringe – Apresentação Musical “Conversas de eternidade”- Pça Stos Andrade ,  
Tarde - Fetecep



06/04/2023 – Intervenção “Caça aos coelhos” - Modulado de Origami – Alunos de origami e toda a comunidade escolar.



10/04/2023 – Rosângela – Palacete dos Leões.

**SECRETARIA DE ESTADO DA EDUCAÇÃO  
COLÉGIO ESTADUAL DO PARANÁ**

18/04/2023 – Homenagem ao Sr Nilson Muller (Zequinha), Titulação.



**MAIO**

05/05/2023 – Visita Técnica ao Solar do Barão – Professora Denize Tomé



10 e 11/05/2023 – Apresentação Musical – Ladies Essemble – Auditório – 13h50 14h40 16h. -  
Comunidade escolar

15/05/2023 – XXXIV – SEPE – Apresentação musical

19/05/2023 – Homenagem pedagogos – Salão Nobre



## SECRETARIA DE ESTADO DA EDUCAÇÃO COLÉGIO ESTADUAL DO PARANÁ

### JUNHO

05/06/2023 – Aniversário da Escolinha de Arte – Manhã Auditório – Apresentação musical e exposição de trabalhos

06/06/2023 – Aniversário da Escolinha de Arte – Manhã, Tarde e Noite - Auditório – Apresentação musical e exposição de trabalhos



07/06/2023 – Exposição de Origami, espaço interno da Escolinha de Arte



## SECRETARIA DE ESTADO DA EDUCAÇÃO COLÉGIO ESTADUAL DO PARANÁ

28/06/2023 – Apresentação Musical – Festa Junina – Manhã, tarde e noite



30/06/2023 – Banda – Trilhas de Cinema - Manhã, Tarde e Noite – Auditório

### JULHO

27/07/2023 – Apresentação “Acontece...” - Auditório FAP – 17h30 – Hemes e Daniele

### AGOSTO

03/08/2023 – Intervenção de Origami – Exposição “Window Star Origami” - Refeitório do CEP

07/08/2023 – Intervalo Musical- Pátio Par – Alunos

09/08/2023 – Intervalo Musical – Sala dos Professores – Alunos

11/08/2023 – Banda Rock – Salão Nobre – Noite

19/08/2023 – Sábado – Apresentação Musical e Oficinas – Escolinha de Arte





## SECRETARIA DE ESTADO DA EDUCAÇÃO COLÉGIO ESTADUAL DO PARANÁ

Abrir com ▾

**SETEMBRO**

28/09/2023 – Apresentação Musical – Cordas – Primavera – Jonas

29/09/2023 – Intervalo Musical – Pátio Par – Alunos

**OUTUBRO**

05/10/2023 – Intervalo musical para professores, sala dos professores



**NOVEMBRO**

10/11/2023 – Miscelânea Jazz Café – Peça do Gruta Musical – CTM Cultural



11/11/2023 – Sábado com ex alunos – Apresentação Musical

## SECRETARIA DE ESTADO DA EDUCAÇÃO COLÉGIO ESTADUAL DO PARANÁ

23/11/2023 – Apresentação Musical – Convite do Fundepar – Música Popular Brasileira  
Diversos profissionais e alunos envolvidos.



30/11/2023 – Abertura da Mostra de Artes Visuais – Centro de Memória CEP – com a presença de Sr. Nilson Mueller (Zequinha)

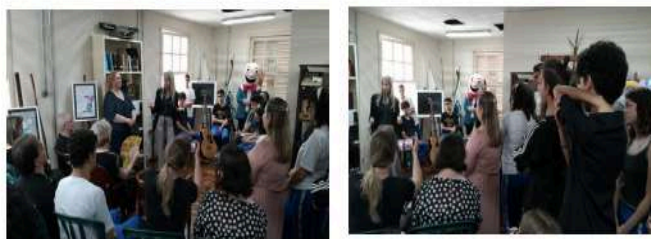

### DEZEMBRO

04/12/2023 – MANHÃ – Encerramento dos modulados de Cordas e Piano – Professor Anderson

## SECRETARIA DE ESTADO DA EDUCAÇÃO COLÉGIO ESTADUAL DO PARANÁ

05/12/2023 – MANHÃ e TARDE - Encerramento dos modulados de Violão e Voz e Expressão –  
Apresentação musical Auditório Bento Mossurunga – Turmas do Ensino Fundamental e Médio.



06/12/2023 – Felícia e as meninas da terra desconhecida. Peça Gruta, Auditório Bento Mossurunga  
– Noite.



07/12/2023 – Noite – Abertura do lançamento do livro Sedução Poética – 2023 – 19h – Prof. Jonas  
e alunos

## SECRETARIA DE ESTADO DA EDUCAÇÃO COLÉGIO ESTADUAL DO PARANÁ

– Exposição de Encerramento dos Modulados da Escolinha de Arte do (

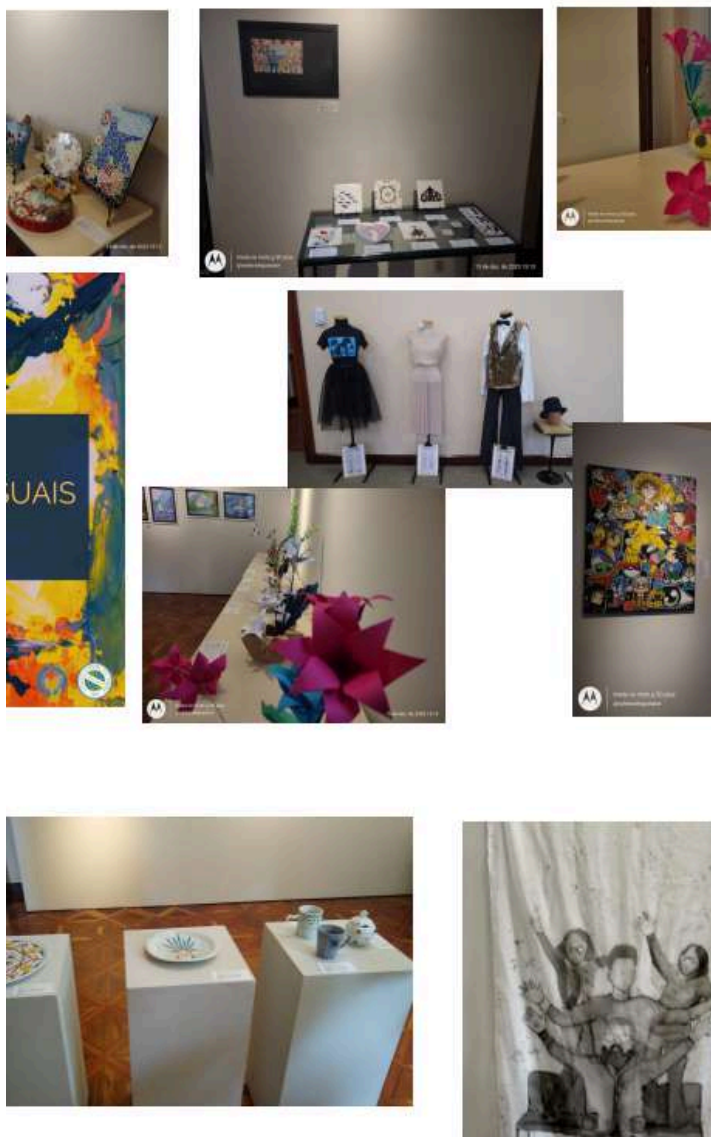

## SECRETARIA DE ESTADO DA EDUCAÇÃO COLÉGIO ESTADUAL DO PARANÁ

23/11/2023 – Apresentação Musical – Convite do Fundepar – Música Popular Brasileira  
Diversos profissionais e alunos envolvidos.



30/11/2023 – Abertura da Mostra de Artes Visuais – Centro de Memória CEP – com a presença do Sr. Nilson Mueller (Zequinha)

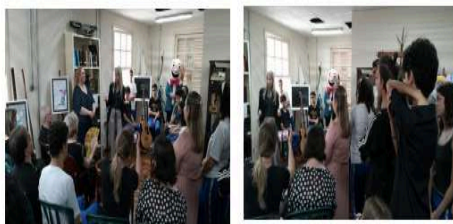

### DEZEMBRO

04/12/2023 – MANHÃ – Encerramento dos modulados de Cordas e Piano – Professor André Tartas

## SECRETARIA DE ESTADO DA EDUCAÇÃO COLÉGIO ESTADUAL DO PARANÁ

13/12/2023 – Feiurinha – Peça Gruta, Auditório Bento Mossurunga – Noite. - Prof. Adriana



14/12/2023 – Abertura da Exposição de Encerramento dos Modulados da Escolinha de Arte do CEP – Palacete dos Leões – Tarde.



15/12/2023 – Exposição de Encerramento dos Modulados da Escolinha de Arte do CEP – Palacete dos Leões – Tarde. - Apresentação de Voz e Expressão e Coro

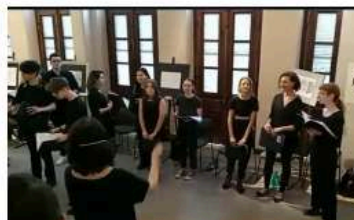
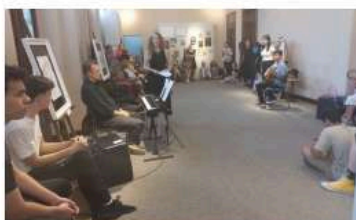



**SECRETARIA DE ESTADO DA EDUCAÇÃO  
COLÉGIO ESTADUAL DO PARANÁ**

Avenida João Gualberto, 250 | Alto da Glória | Curitiba/PR | CEP: 80030-000 | Brasil | Fone: 41 3234-5675

[ctaparana@escola.pr.gov.br](mailto:ctaparana@escola.pr.gov.br)

## SECRETARIA DE ESTADO DA EDUCAÇÃO COLÉGIO ESTADUAL DO PARANÁ

07 e 08/12/2023 -- A linha do Coro, peça do GRUTA. Auditório Bento Mossurunga - Noite - Prof. Lau Bark



08/12/2023 – A Máquina – Peça MPT – Noite – Hall do CEP – Prof. André Meirelles



12/12/2023 – Proriso – Peça Porco que pariu – Auditório Bento Mossurunga – CEP – Noite - Prof Hermison



## SECRETARIA DE ESTADO DA EDUCAÇÃO COLÉGIO ESTADUAL DO PARANÁ

15/12/2023 – Evento “Let it Be” - Beatles - Modulados de Piano, Voz e Expressão, Violão, Coro, Percussão – Auditório Bento Mossurunga - Noite

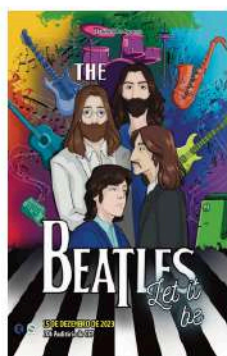



## SECRETARIA DE ESTADO DA EDUCAÇÃO COLÉGIO ESTADUAL DO PARANÁ

### V. Relatório: **DEPARTAMENTO DE EDUCAÇÃO FÍSICA E ESPORTES**

O departamento de Educação física e Esportes do Colégio Estadual do Paraná, que conta com mais de mil estudantes no treinamento esportivo e que também atende todos os estudantes das aulas curriculares, tem como objetivo a formação integral do estudante como cidadão, desde o Ensino Fundamental, até o último ano do Ensino Médio, oportunizando troca de experiências e de novos aprendizados com outros estudantes de várias escolas do município e também de outras cidades e estados. Aqueles que fazem parte dos treinamentos, desenvolvidos em contraturno, permanecem praticamente o dia todo na escola, que oferece reforço de merenda no almoço, em todos os dias dos seus treinos.

Os treinamentos desportivos são divididos entre as seguintes modalidades: Atletismo: professor José Roberto Walter e Detlev Uwe Surkamp, Badminton: Vlademir Rodrigues, Canoagem: Giovani Prosdossimo, Ciclismo/Thiathon: Giovani Sturion Fracasso, Futebol: Paulo Cesar Walter e Daniely de Quadros, Futsal: Crystiam Bianco Vieira e Daniely de Quadros, Ginástica Funcional: Lilian Messias Sampaio Brito, Ginástica Laboral: Lorete Geha, Ginástica Rítmica: Andréa Arten, Handebol: Mariana Trindade Rosa de Souza, Natação: Márcia Regina Horst Bonse, Pilates: Itamar Cardoso da Silva, Voleibol: Michelli Beijamini Roos e Rosana Roberta da Silva, Tênis De Mesa: Gerson Salibian e Xadrez: Gerson Salibian.



## SECRETARIA DE ESTADO DA EDUCAÇÃO COLÉGIO ESTADUAL DO PARANÁ

Principais competições do ano de 2023:

- ü 27º TROFEU LUCIANO CABRINE
- ü 24º CAMPEONATO PARANAENSE LOTERIAS CAIXA DE ATLETISMO
- ü 33º GP DE CICLISMO DE CURITIBA
- ü 3ª TAÇA LITORAL NORTE
- ü 48º JOGOS ESCOLARES DE CURITIBA / 69º JOGOS ESCOLARES DO PARANÁ - FASE REGIONAL
- ü 5º JOGOS DAS ESCOLAS PÚBLICAS
- ü 68º JOGOS ESTUDANTIS DA PRIMAVERA
- ü 69º JOGOS ESCOLARES DO PARANÁ – FASE FINAL APUCARANA
- ü 69º JOGOS ESCOLARES DO PARANÁ – FASE FINAL MARINGÁ
- ü 69º JOGOS ESCOLARES DO PARANÁ – FASE MACRORREGINAL CURITIBA
- ü CAMPEONATO SUPER PARANAENSE / 28º TROFÉU ALEXANDRE VISCARDI
- ü CIRCUITO DE CORRIDA INFANTIL DE CURITIBA
- ü CIRCUITO FTM VÔLEI DE PRAIA - Elite Masculino



**SECRETARIA DE ESTADO DA EDUCAÇÃO  
COLÉGIO ESTADUAL DO PARANÁ**

- ü CIRCUITO INFANTIL DE CORRIDA
  
- ü COPA AVP PARANÁ SEMANA DA JUVENTUDE DE VÔLEI MASCULINO
  
- ü COPA BOQUEIRÃO VÔLEI DE PRAIA
  
- ü COPA CURITIBA DE CICLISMO DE ESTRADA
  
- ü COPA PENALTY FPFS
  
- ü COPA VOLEAR ANIVERSÁRIO DE 5 ANOS - ADULTO
  
- ü CORRIDA DE REVEZAMENTO ENTRE PARQUES
  
- ü CORRIDA DE RUA CIRCUITO ADULTO
  
- ü II COPA ESCOLAR DE CURITIBA
  
- ü II ETAPA ESTADUAL DE BADMINTON
  
- ü CIRCUITO PARANAENSE DE BADMINTON
  
- ü CAMPEONATO BRASILEIRO INTERCLUBES DE BADMINTON
  
- ü JOGOS DA JUVENTUDE 2023
  
- ü JOGOS ESCOLARES BOM DE BOLA - FASE FINAL
  
- ü JOGOS ESCOLARES BOM DE BOLA - FASE MACRORREGIONAL
  
- ü JOGOS ESCOLARES BOM DE BOLA - REGIONAL CURITIBA
  
- ü MARATONA AQUÁTICA DE CURITIBA



**SECRETARIA DE ESTADO DA EDUCAÇÃO  
COLÉGIO ESTADUAL DO PARANÁ**

ü MARATONA DE CURITIBA - CORRIDA DE RUA

ü SUL BRASILEIRO DAL PONTE

ü SUPER COPA SESC

ü SUPER LIGA ESCOLAR DE FUTEBOL

ü SUPER LIGA ESCOLAR DE GINÁSTICA RÍTMICA

ü SUPER LIGA ESCOLAR DE HANDEBOL

ü SUPER LIGA ESCOLAR DE VOLEIBOL

ü TAÇA BRASIL DE CICLISMO DE PISTA

ü THE HARDEST RUN 2023- ERASTINHO

ü TORNEIO ABERTO DE GINÁSTICA RÍTIMICA

ü TORNEIO ELIZABETH LAFFRANCHI - GINASTICA RÍTIMICA

ü TORNEIO ESCOLAR DE ATLETISMO

ü TORNEIO MAIS VERÃO - FUTSAL FEMININO

ü TORNEIO REGIONAL DE NATAÇÃO DA 1ª REGIONAL

ü TORNEIO SUB 20 FAP

ü WORD TRANSPLANT GOMES 2023

ü XII COPINHA METROPOLITANA DE PINHAIS



## SECRETARIA DE ESTADO DA EDUCAÇÃO COLÉGIO ESTADUAL DO PARANÁ

### VI. LABORATÓRIO DIDÁTICO DE FÍSICA

NÚMERO DA AULAS, TURMAS E ALUNOS ATENDIDOS NO LABORATÓRIO DIDÁTICO DE FÍSICA DO COLÉGIO ESTADUAL DO PARANÁ EM 2023

TURMAS	NÚMERO DE TURMAS	NÚMERO DE ALUNOS POR TURMA	TOTAL DE ALUNOS	NÚMERO DE AULAS DADAS	SEQUÊNCIAS DIDÁTICAS APLICADAS
Ensino fundamental	14	35	490	32	Introdução à ciência - 02 aulas
					Transformação de energia: efeito Joule – 02 aulas
					Campo gravitacional: aceleração da gravidade – 03 aulas
					Processos de eletrização: Campo elétrico - 02 aulas
1º ano	24	35	840	191	O que é ciências - 02 aulas
					Campo gravitacional: Modelo de Newton – 03 aulas
					Termodinâmica: Princípio das trocas de calor – 02 aulas
2º ano	11	35	385	127	Circuitos elétricos: As leis de Ohm – 04 aulas
					Eletromagnetismo – 03 aulas
					Ondulatória: oscilações e ondas mecânicas - 04 aulas
3º ano	20	35	700	234	Circuitos elétricos: As leis de Ohm – 04 aulas
					Circuitos elétricos: Associação de resistores – 02 aulas
					Eletrostática: Campo elétrico - 02 aulas
					Eletromagnetismo – 03 aulas
TOTAL				584	14 Sequências didáticas

Obs.: O número de turmas contabiliza as turmas de Ensino médio e Ensino médio integrado.



## SECRETARIA DE ESTADO DA EDUCAÇÃO COLÉGIO ESTADUAL DO PARANÁ

### VII. SETOR: COORDENAÇÃO DE BIOLOGIA – CIÊNCIAS

RELATÓRIO ANUAL CIRCUNSTANCIADO - 2023

COORDENADORA: SAMYRA DE LOURDES STEPHAN

E-MAIL INSTITUCIONAL: [samyra.stephan@escola.pr.gov.br](mailto:samyra.stephan@escola.pr.gov.br)

[samyrastephan@gmail.com](mailto:samyrastephan@gmail.com)

CELULAR: (41) 988043020 SALA DA COORDENAÇÃO 313 - FONE 32345660

LABORATÓRIO DE BIOLOGIA E CIÊNCIAS PROFESSOR PAULO CÉLIO  
KUSS HAMMERSCHMIDT (PACE)

O Colégio Estadual do Paraná, desde os primeiros anos de sua existência, é pródigo em ofertar aos estudantes aulas práticas de laboratório nas diferentes áreas do conhecimento científico, proporcionando aos estudantes desenvolver o processo pragmático do ensino das ciências é um lugar de aprendizado, do conhecimento da ciência, da iniciação científica, o despertar do estudante para o ensino da Biologia e Ciências. As aulas de laboratório formam o diferencial deste estabelecimento de ensino, pois obedecem a um paradigma atual da aprendizagem. O desenvolvimento das aulas práticas de laboratório para o estudante do Colégio Estadual do Paraná é um facilitador do processo de ensino aprendizagem, pois através de experimentos práticos constatar a veracidade dos conteúdos teóricos, reforçando os seus conhecimentos, tendo mais uma oportunidade de aproximar-se do conhecimento elaborado a prática se faz no sentido do aprender fazendo. O conhecimento para ser apreendido torna-se palpável e lógico conforme mais produzimos oportunidades para que os estudantes possam absorvê-los, não ficando somente na teoria da sala de aula, mas para um procedimento onde os estudantes convergem seus conhecimentos teóricos manipulando-os para um alinhamento correto distante da



## SECRETARIA DE ESTADO DA EDUCAÇÃO COLÉGIO ESTADUAL DO PARANÁ

retórica de que a educação é insipiente e sem motivação. Os processos intelectuais, cognitivos e emocionais são significativos no desenvolvimento das aulas práticas de laboratório de Biologia e Ciências do Colégio Estadual do Paraná, pois os estudantes diante da estrutura que o colégio apresenta têm condições de equipamentos, materiais instrumentais, químicos e biológicos para a assertiva de seu processo educacional. A presença de professores habilitados e com competência para o desenvolvimento das aulas práticas de laboratório de biologia é um grande patrimônio que o Colégio Estadual do Paraná possui e é decorrente de décadas de prática que levaram ao aperfeiçoamento e formação de uma estrutura invejável até para grande maioria das faculdades que ofertam cursos na área biológica em nosso imenso território nacional.

O Laboratório de Biologia do Colégio Estadual do Paraná localizado na sala 313 do terceiro andar da ala ímpar, atende no total de 3.167 estudantes, entre estes, no período da manhã 1.345 estudantes, 615 da segunda série do ensino médio, 580 estudantes terceiras séries do ensino médio, 48 estudantes do técnico de edificações, 65 estudantes técnico em prótese dentária, 37 estudantes em técnico em teatro. Período da Tarde: 599 estudantes das primeiras séries, 33 estudantes de segundas séries, 25 estudantes de terceiras séries, do ensino fundamental 78 estudantes de sexto ano, 79 estudantes de sétimos anos, 130 estudantes oitavos anos, 133 estudantes de nonos anos; 67 estudantes técnico em teatro, 63 estudantes técnico em edificações, 36 estudantes em técnico em prótese dentária, 54 estudantes em técnico em desenvolvimento de sistemas. Período Noite: 47 estudantes de primeira série, 26 estudantes de segunda série e 39 estudantes de terceira série.

Período manhã às 17 turmas do Ensino Médio terceiras séries e 5 turmas dos técnicos (3TE, 4 TT, 3 PD, 3TT e 2PD); 17 turmas do Novo Ensino Médio, 10 turmas do Itinerário de Biotecnologia período manhã.

Período Tarde 17 turmas do novo ensino médio primeiras séries; 4 turmas de segunda novo ensino médio série incluindo os técnicos profissionalizantes e 1 Itinerário de biotecnologia. Todas as turmas do Ensino Fundamental os três sextos anos, três turmas dos sétimos anos, 4 turmas dos oitavos anos e 4 turmas dos nonos anos.



## SECRETARIA DE ESTADO DA EDUCAÇÃO COLÉGIO ESTADUAL DO PARANÁ

Período Noite 2 primeiras séries do novo ensino médio, 1 segunda série do novo ensino médio e 1 terceira série do novo ensino médio e 1 itinerário de biotecnologia de 2 série.

[Cópia de Previsão de aulas por série - Documentos Google](#)

[Cópia de Previsão de aulas por série](#)

Os professores de biologia e ciência: Allan Oliveira, Ederson Gambeta, Eugenio Lyznik Junior, Guilherme Prospero Carster, Josene Maria Pesch Frankoski, João Carlos Almeida em licença especial substitutos professora Marília e Rafael, Maria Zenilda, Níves Fernanda de Castro Jarochynski, Rafael S. Nascimento, Samyra de Lourdes Stephan, Sibeles licença para cuidar do pai, Sônia Luqui da Silva, Paula Jacomini, Patricia Acyoli Carvalho, Terezinha devido sua aposentadoria, sua substituta é professora Amanda, Wanda Sofia Husak. Técnicos da tarde com a Professora Pâmela que substitui a professora Sandra Luqui.

1-No ano letivo de 2023 tivemos várias ações inclusive com 10 turmas do Itinerário de Biotecnologia, que pela primeira vez no início os professores sentiram dificuldades em realizar as atividades, pois não há espaço, laboratório para algumas práticas como a micropropagação, no caso os professores e estudantes só realizaram a macropopagação. Portanto, pedimos ajuda às professoras do Laboratório de Biotecnologia Florestal da Universidade Federal do Paraná, Professora Giovana Bomfim de Alcântara e Angela Ikeda. Os professores de Biologia com o Itinerário de Biotecnologia Amanda, Eugenio, Sibeles, Sônia, Terezinha, Patrícia e professores laboratoristas Eugenio, Níves, Samyra e Wanda tiveram aulas no departamento de Biotecnologia Florestal e no departamento de Agronomia da UFPR, com as professoras Giovana e Angela e elas vieram ao colégio dar o curso para os estudantes.



Avenida João Gualberto, 250 | Alto da Glória | Curitiba/PR | CEP: 80030-000 | Brasil | Fone: 41 3234-5675

ctaparana@escola.pr.gov.br

## SECRETARIA DE ESTADO DA EDUCAÇÃO COLÉGIO ESTADUAL DO PARANÁ

2-Revitalização da horta do cep, com a participação e colaboração Escola Agrícola Paulo Freire Maia supervisionado pela professora Maria Emília e Estudantes. Do CEP os estudantes sextos anos, da professora Maria Zenilda de Ciências, professora Márcia Barbeta Manosso do GAA.



3-Durante o ano professores Eugenio, Maria Zenilda, Níves, Paula, Patricia, Samyra, Sônia Luqui e Wanda participaram dos cursos de formação virtual, ofertados pela SEED.



## SECRETARIA DE ESTADO DA EDUCAÇÃO COLÉGIO ESTADUAL DO PARANÁ

4-Aulas de reforço e aprofundamento com professor Eugenio Lyznik Junior.

5-Curcep, professora Níveis e professor Guilherme Prospero Carster.

6-As Reuniões Anuais da SBPC são realizadas desde 1949 ininterruptamente, com a participação de representantes das sociedades científicas, autoridades e gestores do sistema nacional de ciência e tecnologia, a Reunião Anual da SBPC tem os objetivos de debater políticas públicas nas áreas de Ciência, Tecnologia, Inovação e Educação e de difundir os avanços da Ciência nas diversas áreas do conhecimento para toda a população. O Colégio Estadual foi convidado como parceiro histórico, pois sediou a primeira SBPC em 1949, participando do evento os estudantes e professores dos laboratórios de Biologia, Centro de Memória, Química, Matemática, Física, Filosofia, Planetário e Robótica. A Sociedade Brasileira para o Progresso da Ciência (SBPC) e a Universidade Federal do Paraná (UFPR) realizarão a 75ª Reunião Anual da SBPC, em Curitiba, entre os dias 23 e 29 de julho de 2023. As atividades foram realizadas no Campus Centro Politécnico da UFPR, Complexo da Reitoria, Praça Santos Andrade e Prédio Histórico da UFPR. Algumas atividades serão virtuais. O tema central desta edição é **“Ciência e democracia para um Brasil justo e desenvolvido”**. O evento contou com uma Programação Científica composta por conferências, mesas-redondas, painéis, webminicursos e a sessão de pôsteres, que inclui a Jornada Nacional de Iniciação Científica. Também são realizadas outras atividades, como a SBPC Cultural e a SBPC Jovem e o Dia da Família na Ciência.



## SECRETARIA DE ESTADO DA EDUCAÇÃO COLÉGIO ESTADUAL DO PARANÁ

7-Campanha permanente da arrecadação de tampinhas para auxiliar o Asilo São Vicente de Paula.



8-Em setembro professora Joseane Maria Pesch de Ciências expôs Lapbook.

9-Exposição de Trabalhos de Fisiologia Humana das segundas séries professora Wanda



10-Residência Pedagógica Supervisionado pelo Professor Eugenio Lyznik Junior 5 estudantes da UFPR.

11-Programa Institucional de Bolsas de Iniciação à Docência - PIBID, supervisionado pela Professora Wanda Sofia Husak 10 estudantes da UFPR.

## SECRETARIA DE ESTADO DA EDUCAÇÃO COLÉGIO ESTADUAL DO PARANÁ

12-Os 6A, 6B e 6C foram ao Parque da Ciência Newton Freire Maia, aprender e compreender o conhecimento científico, através da vivência no Parque da Ciência Newton Freire Maia, além da sala de aula, acompanhados pela professora Maria Zenilda, professor Eugenio. Não é permitido tirar fotos no Parque da Ciência.

13-Aula de Campo ao Porto e Aquário de Paranaguá Professora Ligiane, Luiz, Márcio de Geografia e Samyra de Lourdes Stephan de Biologia.



14-Finalizando o ano letivo do aprofundamento o professor Eugenio Lyznik Junior fez visitas técnicas com seus estudantes do Novo Ensino Médio em 27/10 Visita ao





## SECRETARIA DE ESTADO DA EDUCAÇÃO COLÉGIO ESTADUAL DO PARANÁ

Museu Planeta água; 08/11/2023 Aquário de Paranaguá e 15/12/2023 Gruta de Bacaetava em Colombo.

### VIII. RELATÓRIO DA ROBÓTICA DO CEP

A robótica do CEP tem duas vertentes: a curricular e a extra curricular. Na curricular são usados o kit da SEED no segundo ano do ensino médio, do itinerário de Ciências Naturais e Matemática, com 13 turmas.

No extra curricular existem o arduíno do kit SEED(4 turmas), mas também utilizamos em turmas de LEGO(3 turmas). Além dessas aulas temos a equipe ROBOCEP, sendo esta uma equipe guarda-chuva para diversas equipes que representam o CEP em campeonatos.

#### PLATAFORMAS UTILIZADAS PELA EQUIPE ROBOCEP

Lego

Arduíno

Microbit

Fishertecnik

Raspberry

#### CAMPEONATOS QUE A EQUIPE ROBOCEP PARTICIPOU EM 2023

OBR – Olimpíada Brasileira de Robótica – CURITIBA - PR

Nas modalidades teórica, prática presencial e apresentação.

**SECRETARIA DE ESTADO DA EDUCAÇÃO  
COLÉGIO ESTADUAL DO PARANÁ**

TORNEIO BRASIL DE ROBÓTICA – TBR – MARÍLIA E BRASÍLIA

FIRA ROBOCUP – SANTO ANDRÉ(SP) e JUAZEIRO DO NORTE (CE)

FIRST LEGO LEAGUE FLL – JUNDIAÍ SP

AGRINHO – CURITIBA

TORNEIO ABERTO DA OBR – CURITIBA

TORNEIO DAS ESCOLAS PÚBLICAS DO PARANÁ -SEED

## PREMIAÇÕES

A equipe ACRUX ROBOCEP foi terceira colocada geral do Torneio Brasil de Robótica, em Brasília neste fim de semana, na categoria HIGH (alunos de 14 a 18 anos), campeão geral significa soma de quatro avaliações (desafio prático; mérito científico, organização e método; e também tecnologia e engenharia).



## SECRETARIA DE ESTADO DA EDUCAÇÃO COLÉGIO ESTADUAL DO PARANÁ

Fazem parte estudantes do segundo e terceiro ano do Ensino Médio do CEP (ANA, CARLOS, JOÃO GAIO, VINÍCIUS E ERÁN) e como técnico o Professor Tony Groch e mentor o professor Spina.

Vale ressaltar que o TBR tem como tema ODS da ONU, sendo que o tema deste ano era o AQUECIMENTO GLOBAL, onde o projeto de mérito científico tinha que envolver o tema.



O professor Tony no dia 08 de dezembro foi o segundo lugar no Torneio da FLL (First Lego League) em Jundiaí em SP, onde a equipe ROBOCEP (de estudantes até 15 anos) competiram.

Da esquerda para a direita (Victor, Wesley, prof Tony, Alef, Renê e Nilo)



Avenida João Gualberto, 250 | Alto da Glória | Curitiba/PR | CEP: 80030-000 | Brasil | Fone: 41 3234-5675

ctaparana@escola.pr.gov.br

## SECRETARIA DE ESTADO DA EDUCAÇÃO COLÉGIO ESTADUAL DO PARANÁ

Matéria da GLOBO regional Jundiaí SP

<https://globoplay.globo.com/v/12181359/>

A equipe ACRUX também está classificada para participar do Nacional da FTC (First Tech Challenger) em Brasília nos dias 27, 28 de fevereiro e 01 e 2 de março do próximo ano. Vale ressaltar que todos os materiais deste robô foi adquirido através de venda de pizza pelos estudantes.

São 3 diferentes campeonatos nacionais somos a único colégio público a participar das finais nacionais de: First Tech Challenge, Torneio Brasil de Robótica e FIRA.

No dia 22 de novembro de 2023 duas equipes da categoria U19 irão embarcar para Juazeiro do Norte onde iram competir de 23 a 25 de novembro de 2023. Neste campeonato cada equipe competirá em 3 categorias: Cliff hanger, cabo de guerra e



missão impossível.



## SECRETARIA DE ESTADO DA EDUCAÇÃO COLÉGIO ESTADUAL DO PARANÁ

Na regional de Marília SP no último dia 28 de outubro, onde a ACRUX ROBOCEP foi campeã geral da categoria HIGH, além de ganhar o prêmio de primeiro lugar do desafio prático.

### Conquistas da EQUIPE ROBOCEP

1. Campeão da categoria Missão Impossível no Campeonato Nacional FIRA em Juazeiro CE e está classificada para o mundial do FIRA que acontece em agosto do próximo ano.
2. Terceiro Lugar Nacional do Torneio Brasil de Robótica em Brasília, na categoria HIGH.
3. Campeão Geral da categoria HIGH em Marília SP
4. Primeiro lugar da Categoria High – DESAFIO PRÁTICO – Marília SP
5. Segundo Lugar na Categoria Missão Impossível (TBR) em Santo André
6. Terceiro Lugar na Categoria Missão Impossível (TBR) em Santo André
7. Prêmio de Robustez na OBR PR
8. Prêmio de design na OBR PR
9. Prêmio Maker na OBR PR
10. Premio Dedicção na OBR PR
11. SEGUNDO LUGAR SUMOBOT 1kg no SALÃO DE ROBÓTICA DO PR



**SECRETARIA DE ESTADO DA EDUCAÇÃO  
COLÉGIO ESTADUAL DO PARANÁ**

12. TERCEIRO LUGAR – SEGUIDOR DE LINHA KIT DIDÁTICO DO SALÃO DE ROBÓTICA DO PR
13. PRIMEIRO LUGAR DO Nível 2 do Campeonato aberto da OBR
14. SEGUNDO LUGAR do Nível 1 do Campeonato aberto da OBR
15. TERCEIRO LUGAR DO Nível 2 do Campeonato aberto da OBR
16. MEDALHA de HONRA AO MÉRITO DO N1,N2,N3 e N4 na OBR TEÓRICA.
17. Segundo lugar de técnico destaque da FLL em Jundiaí SP.
18. Primeiro Lugar do campeonato de seguidor de linha com kit robótica SEED no campeonato de robótica CEP/MORELLI
19. Primeiro lugar do campeonato de super seguidor de linha com kit robótica SEED no campeonato de robótica CEP/MORELLI
20. Conquista de 4 bolsas de iniciação científica junior a equipe MEKANISM ROBOCEP.

Sobre os campeonatos:

FTC é uma competição internacional, onde nesta fase nacional selecionará equipes para representar o Brasil, atualmente é operada pelo SESI.

<https://www.portaldaindustria.com.br/sesi/canais/torneio-de-robotica/first-tech-challenge-brasil/>



**SECRETARIA DE ESTADO DA EDUCAÇÃO  
COLÉGIO ESTADUAL DO PARANÁ**

**NESTA CATEGORIA TODOS OS MATERIAIS ATÉ O MOMENTO SÃO  
ADQUIRIDOS VENDENDO SALGADOS NO INTERVALO DO COLÉGIO.**

FIRA é uma competição internacional, onde no campeonato nacional selecionará 3 equipes de cada categoria para participar em julho do próximo ano no campeonato mundial.

<https://www.firabrasil.com/>

TBR – Torneio Brasil de robótica – é uma competição onde além do desafio do robô, os estudantes devem apresentar um projeto baseado nos ODS da ONU (Objetivos de Desenvolvimento Sustentável), além de apresentar um relatório de organização e método, outro relatório de tecnologia e engenharia.

<https://www.torneiobrasilderobotica.com.br/>

Prof. Tony Marcio Groch

## **VIII. RELATÓRIO CIRCUNSTANCIADO 2023**

### **I COORDENAÇÃO DE FILOSOFIA**

#### **COORDENADORES:**

Ademir Ap. Pinhelli Mendes e Valeria Arias

Valeria Arias

#### **DADOS DOS COORDENADORES**

Valeria Arias

Email: [valeria.arias@escola.pr.gov.br](mailto:valeria.arias@escola.pr.gov.br)



## SECRETARIA DE ESTADO DA EDUCAÇÃO COLÉGIO ESTADUAL DO PARANÁ

Cel.: 41 998507-3469

Ademir Ap. Pinhelli Mendes

Email: ademir.mendes@escola.pr.gov.br

Cel.: 41 9989-6367

### ATIVIDADES INERENTES À COORDENAÇÃO REALIZADAS EM 2023

- Acompanhamento e orientação aos/às professores/as de Filosofia quanto aos aspectos pedagógicos, funcionais e organizacionais.
- Acompanhamento dos/das professores/as de Filosofia no desenvolvimento da Proposta Pedagógica Curricular da Disciplina, considerando as diferentes matrizes oficiais em operação, a saber: a matriz derivada do currículo referendado na Diretrizes Curriculares Estaduais para o Ensino Médio Regular; as matrizes derivadas do currículo referendado na Diretrizes Curriculares Estaduais para o Ensino Médio Integrado à Educação Profissional; a matriz derivada do Currículo Oficial Experimental para o Novo Ensino Médio aplicada às primeiras séries do Ensino Médio Regular e Profissional.
- Promoção, colaboração e execução (conforme a ação) de atividades curriculares complementares (ver item Realizações em Destaque).
- Ações conjuntas com grupo de pedagogos, visando a boa consecução de projetos e ações coletivas.
- Discussões de temas conjunturais afeitos à política educacional e ao ensino de Filosofia.
- Gerenciamento e socialização de informações gerais, conforme orientações da Divisão Educacional e Direções Geral e Auxiliar.
- Atendimento e supervisão de atividades de estágio de observação e de prática de ensino em Filosofia.



## **SECRETARIA DE ESTADO DA EDUCAÇÃO COLÉGIO ESTADUAL DO PARANÁ**

- Colaboração e acompanhamento das revisões do Projeto Político Pedagógico, Regimento Escolar, Proposta Pedagógica Curricular e demais documentos orientadores da Escola nos momentos em que alterações são necessárias.
- Mediação de situações diversas, envolvendo docentes e estudantes e/ou turmas junto a profissionais da Divisão Educacional.

### **QUADRO DE PROFISSIONAIS E ORGANIZAÇÃO DE HORÁRIOS DOS COORDENADORES**

A Coordenação de Filosofia atuou, direta e indiretamente, e com todas as turmas de Ensino Médio Regular, Integrado e NEM (Novo Ensino Médio) em todas as séries. O grupo de professores/as contou com 06 profissionais, efetivos (QPM), lotados no Colégio: Ademir Pinhelli Mendes, Vilma Luzia Dolinski de Lima, Leonardo Pellegrinello Camargo, Robson André Gaievski, Wilson José Vieira e Valéria Arias.

A Coordenação esteve dividida entre Ademir Ap. Pinhelli Mendes e Valéria Arias, ambos com quinze horas semanais de disponibilidade. Os Coordenadores dividiram-se para o atendimento dos turnos da manhã e da tarde, períodos nos quais são supridos. Nas poucas ocasiões em que houve necessidade de atenção de situações no período noturno, o Coordenador Ademir prestou o atendimento.

### **DIFICULDADES GERAIS E NECESSIDADES**



## SECRETARIA DE ESTADO DA EDUCAÇÃO COLÉGIO ESTADUAL DO PARANÁ

A sala da coordenação com espaço inadequado para realização de reuniões e hora-atividades coletivas e individuais. Daí a necessidade de alocação de sala de coordenação mais ampla e ventilada. O Atendimento desta reivindicação facilitaria e elevaria a qualidade do trabalho pedagógico. Nesse mesmo sentido, a disponibilidade de mais um PC com *software* atualizado evitaria que muitos dos trabalhos de finalização de textos e edição de materiais digitais tivessem que ser realizados em outros espaços, que não o da Coordenação, e em equipamentos privados. Seguimos, também, contando com a disponibilidade de reprodução de textos e outros materiais de apoio para os/as professores/as, bem como para as atividades conjuntas da Coordenação.

O acervo de livros referência da Coordenação de Filosofia, títulos clássicos, paradidáticos e didáticos, em edições clássicas, foi extraviado e/ou deteriorado (e provavelmente descartado; não o sabemos) durante o período em que foram enviados para os depósitos de materiais do CEP e ali teriam permanecido cerca de três anos e meio. Boa parte desse acervo era utilizado como repositório de fragmentos de textos clássicos. Daí a necessidade de maior aporte de cópias e impressões, uma vez que os materiais disponíveis para a “Trilha de Ciências Humanas e Sociais Aplicadas” fogem muito às Ciências de Referência e, ironicamente, não são congruentes com o “Currículo Oficial” do NEM e, muito menos, com a PPC do CEP, que segue orientando as turmas remanescentes do “antigo” EM.

É necessário ressaltar que o trabalho de acompanhamento docente e de mediação de situações envolvendo turmas/alunos e professores



## SECRETARIA DE ESTADO DA EDUCAÇÃO COLÉGIO ESTADUAL DO PARANÁ

apresentou alguns desafios, como a substituição de professores com atestado médico em período inferior ao que daria direito ao afastamento com licenças protocoladas. Nesses casos ocorreu o atendimento dos estudantes pela coordenação e circunstancialmente pela equipe de professores Substitutos da Direção Auxiliar não ocorrendo prejuízo aos estudantes. Ressalta-se que, setorialmente, todos os órgãos do CEP (RH, DE, DA, DG) agiram, no que lhes era possível, para resolver as mencionadas questões.

- A diversidade de turmas por professor, no caso dos terceiros anos, neste ano de – e igualmente, assim o será para todas/os as/os disciplinas/componentes curriculares/ trilhas de aprendizagem que contam e/ou contarem com apenas uma hora-aula por semana –, assim como a diversidade de referências curriculares “oficiais provisórias” e oficiais “priorizadas” (Sic!) no âmbito da reestruturação curricular, obrigou que fizéssemos um esforço de tentar dar certa unidade programática para a disciplina, esforço esse que, segundo entendemos, embora possa diminuir danos, jamais será suficiente para garantir a qualidade pedagógica que almejamos, uma vez que a raiz do problema relaciona-se com a própria política curricular oficial.
- Especialmente a partir do mês de setembro, as saídas não planejadas de turmas para eventos e outras atividades, aliada aos prazos curtos para postagem de notas no sistema RCO, obrigou reorganizações de conteúdos e aceleração de todo o processo de ensino da Filosofia. Essas adaptações e improvisos geram tensões, além do chamado “retrabalho” e são especialmente problemáticas para as turmas que só contam com uma única hora-aula semanal. Embora saibamos que boa parte das atividades



## SECRETARIA DE ESTADO DA EDUCAÇÃO COLÉGIO ESTADUAL DO PARANÁ

extracurriculares são fundamentais para a formação integral dos/as estudantes e há na Escola um esforço de planejamento e integração das atividades como um todo (curriculares e extracurriculares), reiteramos que é preciso rever estas situações a partir da escuta e do diálogo junto aos coletivos docentes e discentes.

- Criação de espaços abertos de debate para avaliação ampla do trabalho pedagógico em 2022, envolvendo todas as disciplinas, componentes, trilhas e setores, bem como para a discussão elaboração de propostas coletivas em consonância com os princípios da Gestão Democrática e da Autonomia das Escolas Públicas.
- Por fim, aponta-se a necessidade da melhora na eficiência e clareza na comunicação entre os Setores, Divisões e Coordenações.

### REALIZAÇÕES EM DESTAQUE EM 2023

#### PRIMEIRO SEMESTRE

**Atividade:** AULAS DE FILOSOFIA NO PLANTÁRIO DO CEP;

**Responsáveis:** Professores Leonardo Pellegrinello, Vilma Luzia Dolinski, Valéria Arias. Robson André Gaievski, Ademir Ap. P. Mendes.

**Descritivo sumário:** As atividades foram planejadas de forma conjunta entre as coordenações de filosofia e do Planetário do CEP objetivando apresentar aos estudantes de todas as turmas do NEM as relações entre a cosmologia dos Gregos e Indígenas dos Povos Guarani e as mitologias específicas.



## SECRETARIA DE ESTADO DA EDUCAÇÃO COLÉGIO ESTADUAL DO PARANÁ

### **Atividade: IMPLEMENTAÇÃO E ORGANIZAÇÃO DA SALA DE HUMANIDADES/FILOSOFIA**

**Responsáveis:** Ademir Mendes, Valéria Ariais.

**Descritivo sumário:** Após deliberação pela Direção Geral no início de 2023 para a disponibilização de uma sala ambiente foi organizada a sala de Humanidades/Filosofia como ambiente próprio para realização de diferentes atividades discentes e docentes envolvendo os conteúdos das disciplinas de humanidades.

As atividades tiveram início no mês de março e foram realizadas diferentes atividades no decorrer do ano letivo como aulas, debates, encontro do Grêmio Estudantil do CEP, encontro de coletivos, encontros de grupos de Jogos de RPG, reuniões da equipe e coordenação de Filosofia.

### **SEGUNDO SEMESTRE**

**Atividade:** Participação do CEP na Olimpíada de Filosofia do NESEF/UFPR.

**Responsáveis, turmas e turnos:** Wilson José Vieira, Leonardo Pellegrinello, Valéria Arias Ademir P. Mendes, sendo que apenas equipes de estudantes do Prof. Wilson participaram presencialmente da exposição de trabalhos na UFPR – Rebouças. Turmas: Manhã - 2ºA, 2º B; 2ºC, 2ºD, 2º E, 2ºF, 2ºG 3ºs anos manhã e tarde – (3ºA). 1º, 2º 3º TT.

**Descritivo sumário:** Trata-se do mais importante evento de demonstração e veiculação do trabalho pedagógico desenvolvido pelos/as professores/as de Filosofia no EM. Participam escolas públicas e privadas vários Estados do país.

**Atividade:** PARTICIPAÇÃO DA EXPOSIÇÃO DA SBPC realizada na UFPR.

**Responsáveis, turmas e turnos:** Coordenações de Filosofia e demais coordenações de disciplinas do CEP. Todas as turmas dos 03 turnos.



## SECRETARIA DE ESTADO DA EDUCAÇÃO COLÉGIO ESTADUAL DO PARANÁ

**Descritivo sumário:** EVENTOS/75ª REUNIÃO ANUAL DA SBPC. 75ª Reunião Anual da SBPC. Data: 23 a 29 de julho de 2023. Local: Universidade Federal do Paraná (UFPR) - Curitiba, PR. Tema: Ciência e democracia para um Brasil justo e desenvolvido Acesse: <https://ra.sbpcnet.org.br/75RA/> Realização: SBPC e UFPR.

Em comemoração à 75ª Reunião Anual da SBPC o CEP foi convidado a apresentar trabalhos de seus estudantes na SBPC Jovem, que é um evento associado à reunião anual da SBPC e acontece desde 1993.

As atividades buscam incentivar o contato de estudantes dos ensinos fundamental, médio e técnico com o conhecimento científico, despertando o interesse pela ciência, tecnologia e inovação.

A edição comemorativa de 30 anos da SBPC Jovem contou com uma programação diária e gratuita, com oficinas, mesas-redondas, minicursos, exposições, mostra de feiras concursos e museus itinerantes.

Entre os dias 24 e 28 de julho, o evento foi direcionado a escolas de ensino fundamental, médio e técnico, públicas e privadas.

A coordenação de Filosofia organizou um estande de exposição de trabalhos de Filosofia da Ciência e Ética com o mote: “IDEIAS PARA ADIAR O FIM DO MUNDO” inspirado no pensamento de Ailton Krenak. Foram expostos trabalhos de áudio de vídeo produzidos pelos estudantes dos segundos anos do NEM realizadas pela Trilha Liderança e Ética. Durante o evento foi produzido um mural com sugestões dos participantes sobre sua “IDEIA PARA ADIAR O FIM DO MUNDO”. O resultado das sugestões está exposto na sala de coordenação de filosofia.

## II REVISTA PAIDEIA

EDITOR: Ademir Ap. Pinhelli Mendes

### DADOS DO EDITOR

Ademir Ap. Pinhelli Mendes



## SECRETARIA DE ESTADO DA EDUCAÇÃO COLÉGIO ESTADUAL DO PARANÁ

Email: ademir.mendes@escola.pr.gov.br

Cel.: 41 9989-6367

### DESCRITIVO SUMÁRIO DA REVISTA

A revista Paideia (ISSN-2595-265X) caracteriza-se como um periódico digital de natureza pedagógica e multidisciplinar. Ao passo que respeita os critérios de cientificidade, a Revista coloca-se em conformidade aos princípios estabelecidos no Projeto Político Pedagógico da escola, visando a formação integral do estudante. Suas publicações são abertas à Comunidade Escolar e constituem-se tanto em ferramenta pedagógica, como em subsídios para reflexões nos mais diversos setores do conhecimento e das práticas sociais.

Nota: É vinculada às Coordenações de Filosofia e Sociologia e, desde 2021, vem sendo gerida por docente de Filosofia, que dispõe de 10 horas semanais para realizar todo o trabalho demandado pelo periódico.

### REALIZAÇÕES EM DESTAQUE

- Como ação da Revista Paideia em 2023 destaca-se o esforço do seu editor e Conselho Editorial foi viabilizada a digitalização do periódico em plataforma digital no Sistema OJS e hospedada no Servidor da CELEPAR com adequada segurança de dados. Para isso foram empreendidas diversas ações junto à Secretaria de Estado da Educação e do Esporte e da CELEPAR, com a mediação e apoio da Direção Geral do Colégio Estadual do Paraná. Como resultado deste processo, a CELEPAR disponibilizou em espaço em seu servidor e instalou o SEER-OJS que é um *software* livre e gratuito disponibilizando ao editor da Revista Paideia a chave e acesso ao sistema em desenvolvimento, trabalho este que será desenvolvido ao longo de pela equipe de Filosofia do CEP. A nova plataforma da Revista pode ser acessada pelo endereço: <https://www.seer-ojs.pr.gov.br/index.php/paideia-cep>
- Como resultado da digitalização todos as edições publicadas anteriormente na Página do CEP por meio de nuvem de arquivos foram alocadas na plataforma OJS hospedada no Servidor da CELEPAR. Os arquivos podem ser acessados



## SECRETARIA DE ESTADO DA EDUCAÇÃO COLÉGIO ESTADUAL DO PARANÁ

pelo link disponível na página do CEP:  
<https://www.cep.pr.gov.br/Pagina/Revista-Paideia>

Da mesma forma que em 2022, neste ano de 2023, Revista Paideia adotou a estratégia de publicação contínua de um número por ano buscando focar em analisar um tema sob vários olhares. Dessa forma, há uma temática geral, organizada em diversas seções, a saber: Apresentação; Artigos Científicos; Relatos de Experiências; Resenhas; Entrevistas; Trabalhos Discentes.

- O tema geral de 2023 (Ano VIII. n 23, janeiro/dezembro, 2022. Curitiba) foi "ESCOLA, CURRÍCULO E SEUS DESAFIOS".
- Além da 23ª edição foram publicadas duas edições especiais:

**A 24ª EDIÇÃO ESPECIAL (2023) SEMINÁRIO E MOSTRA DE DANÇA - VOZES DAS MULHERES.**

Como parte das ações do 5º Seminário e Mostra de Dança do Dancep - Edição 2023, os/as participantes foram convidados a escrever resumos a partir da temática central do seminário - a invisibilidade e o silenciamento das obras/produções artísticas criadas por mulheres. Para contemplar tanto a pesquisa científica produzida na educação básica, quanto relatos, depoimentos e trabalhos estudantis, foi organizada uma Edição Especial da Revista Paideia. Os trabalhos passaram pela avaliação de um comitê científico, formado pelos Professores Ademir Mendes e Fernando Nascimento, e Professoras Valéria Árias e Adriana Teles. Para essa edição foram submetidos resumos, relatos de experiência, depoimentos e trabalhos estudantis, os quais apresentaram consonância com os tópicos propostos pelo comitê científico da Revista Paideia, tendo como título - Vozes de mulheres na e da arte.

**A 25ª EDIÇÃO ESPECIAL (2023) - SEDUÇÃO POÉTICA 2023** O projeto "Sedução da Linguagem Poética" vem contemplar, por meio da poesia e das artes visuais, as criações artísticas dos estudantes, ex-estudantes, professores (as) e funcionários(as) do Colégio Estadual do Paraná. Criado em 1999 por cinco professoras de Língua Portuguesa do CEP, o projeto foi incorporado às demais



## **SECRETARIA DE ESTADO DA EDUCAÇÃO COLÉGIO ESTADUAL DO PARANÁ**

atividades estudantis do Colégio e se divide em três etapas distintas: Varal de Poemas, Concurso de Declamação de Poesias e Livro de poemas selecionados. Em 2023 os estudantes foram incentivados a escreverem e a ilustrarem seus poemas para o Varal, bem como a ensaiarem declamações de poemas de autores em Língua Portuguesa, além de produzirem e enviarem poemas de sua autoria para o livro impresso.

Nesta Edição Especial Sedução Poética 2023 da Revista Paideia estão sendo publicados os poemas dos alunos que não foram selecionados para publicação no livro impresso e que terão aqui a publicação virtual.

Valéria Arias e Ademir Ap. Pinhelli, em 02 de dezembro de 2022.

Apresentado ao coletivo em HAC do dia 05/12/22 e encaminhado ao grupo de Filosofia na mesma data.

### **XI. RELATÓRIO DE ATIVIDADES DESENVOLVIDAS PELA COORDENAÇÃO DE MATEMÁTICA - 2023**

O presente relatório tem em vista apresentar os trabalhos realizados pelos professores da disciplina de Matemática, Educação Financeira, Empreendedorismo e Laboratório de Matemática ao longo do ano letivo de 2023.

1. Olimpíada Canguru O objetivo principal desta olimpíada é ampliar e incentivar o desenvolvimento dos conhecimentos matemáticos. Participaram desta olimpíada 10 alunos do Ensino Médio, sendo que o aluno Phelipe Gabriel Lima da Silva da 2ª série do Ensino Médio Integrado (2TDS) conquistou a medalha de ouro.

2. Olimpíada OMAP A OMAP (Olimpíada das escolas Públicas do estado do Paraná) reuniu todos os alunos do 6º ano do ensino fundamental à 3ª série do ensino médio da rede estadual que fizeram a Prova Paraná, no fim do mês de abril.



## SECRETARIA DE ESTADO DA EDUCAÇÃO COLÉGIO ESTADUAL DO PARANÁ

A primeira edição da Prova Paraná correspondeu a 1ª fase da OMAP e posteriormente tiveram mais duas fases que foram realizadas de forma online. O aluno Gabriel Espak Mann aluno do 7º ano foi contemplado com a medalha de ouro. Participaram da primeira fase desta olimpíada 1345 alunos (Manhã), 1297 alunos (Tarde) e 112 alunos (Noite). Passaram para a segunda fase da olimpíada 869 alunos (Manhã) e 150 alunos (Tarde) alunos. Para a terceira fase passaram 11 alunos (Manhã) e 5 alunos (Tarde).

3. Olimpíada OBMEP A Olimpíada Brasileira de Matemática das Escolas Públicas - OBMEP é um projeto nacional dirigido às escolas públicas e privadas brasileiras, realizado pelo Instituto de Matemática Pura e Aplicada - IMPA, com o apoio da Sociedade Brasileira de Matemática – SBM, e promovida com recursos do Ministério da Educação - MEC e do Ministério da Ciência, Tecnologia e Inovação - MCTI. Tem como objetivos : Estimular e promover o estudo da Matemática; Contribuir para a melhoria da qualidade da educação básica, possibilitando que um maior número de alunos brasileiros possa ter acesso a material didático de qualidade; Identificar jovens talentos e incentivar seu ingresso em universidades, nas áreas científicas e tecnológicas; incentivar o aperfeiçoamento dos professores das escolas públicas, contribuindo para a sua valorização profissional; Contribuir para a integração das escolas brasileiras com as universidades públicas, os institutos de pesquisa e com Colégio Estadual do Paraná – Ensino Fundamental, Médio Profissional as sociedades científicas; Promover a inclusão social por meio da difusão do conhecimento. O público-alvo da OBMEP é composto de alunos do 6º ano do Ensino Fundamental até último ano do Ensino Médio. A primeira fase desta olimpíada foi aplicada para 1345 alunos (Manhã), 1297 alunos (Tarde) e 112 alunos (Noite). Foram classificados para a segunda fase da OBMEP 128 alunos.



## SECRETARIA DE ESTADO DA EDUCAÇÃO COLÉGIO ESTADUAL DO PARANÁ

4. Olimpíada MATIFIC O público-alvo da Olimpíada MATIFIC é composto de alunos do 6º ano e 7º ano do Ensino Fundamental e tem como objetivo trazer desafios e despertar o interesse pela matemática de forma prática e divertida. A olimpíada ocorreu no período 11 à 15 de setembro de 2023 e participaram 78 alunos do 6º ano e 79 alunos do 7º ano.

5. Olimpíada OPRM A OPRM tem como objetivos principais: estimular e promover o estudo da Matemática entre alunos das redes pública e privada do Estado do Paraná; contribuir para a melhoria da qualidade do ensino de Matemática na Educação Básica do Estado do Paraná. A primeira fase foi realizada no dia 02/06/2023 no Colégio Estadual do Paraná e dois alunos do Ensino Médio passaram para a 3ª fase que foi realizada no dia 01/10/2023 na UFPR. Participaram desta primeira fase 5 alunos sendo que dois passaram para a segunda fase. O aluno Felipe Gabriel Lima da Silva da 2ª série do Ensino Médio Integrado (2TDS) conquistou a medalha de ouro e o aluno Socrates Souto Nonino de Carvalho (2ª Série – B) conquistou a medalha de bronze.

6. Simpósio Brasileiro de Pesquisa Científica - SBPC A equipe de professores do Laboratório de Matemática participou, no período de 23 à 29 de julho de 2023, do 30º Simpósio Brasileiro de Pesquisa Científica. Durante o evento foram apresentadas para o público presente algumas das práticas e materiais que são utilizados pelos professores do Laboratório de Matemática durante as aulas. Participaram deste evento 3 professores do Laboratório de Matemática.

7. Exposição de Trabalhos de Educação Financeira A Educação Financeira visa conscientizar os alunos sobre a importância de se ter um planejamento e a partir deste ter um controle melhor de seus gastos financeiros. Colégio Estadual do Paraná – Ensino Fundamental, Médio Profissional Além disso trabalha também com direitos e deveres do consumidor, formas de aplicar seu dinheiro, onde é aplicado o



## SECRETARIA DE ESTADO DA EDUCAÇÃO COLÉGIO ESTADUAL DO PARANÁ

dinheiro público, impostos federais, impostos estaduais e municipais. Neste ano foi realizado um trabalho de pesquisa onde os alunos tinham que responder perguntas sobre o Portal da Transparência: quando foi criado o Portal da Transparência?, qual foi a lei de criação?; qual o objetivo?; o que deve constar no Portal da Transparência?; como é feita a fiscalização do dinheiro público? quais os dois tipos de transparência? quem controla/fiscaliza o Portal da Transparência?; todos têm acesso ao portal?, através de qual site? Após a realização da pesquisa os alunos montaram um LAPBOOK com as ferramentas que foram disponibilizadas pelo professor. Participaram desta exposição 108 alunos que foram divididos em grupos de 4 alunos.

8. Mostra do Empreendedorismo O componente curricular "Empreendedorismo" visa preparar os alunos para os desafios da sociedade atual, desenvolvendo as suas habilidades para se tornar um empreendedor, mostrando que qualificação, criatividade, trabalho em equipe, tomada de decisão e liderança são elementos importantes para se tornar um empreendedor. Ao longo dos três trimestres os alunos puderam conhecer e aprender conceitos importantes do empreendedorismo, e desta forma apresentaram ao final do ano letivo o protótipo de uma empresa que tinha com ponto de partida os objetivos de desenvolvimento sustentável. Participaram desta mostra 140 alunos que foram distribuídos em grupos de 4 alunos.

9. Laboratório de Matemática O Laboratório de Matemática tem como objetivos: promover uma aprendizagem voltada ao conhecimento científico, estimular o trabalho em grupo, trabalhar com temas que permitam que o aluno estabeleça uma relação entre o seu cotidiano e a Matemática. As práticas de laboratório foram aplicadas para todas as turmas do Ensino Médio durante os três



## SECRETARIA DE ESTADO DA EDUCAÇÃO COLÉGIO ESTADUAL DO PARANÁ

trimestres do ano 2023. Passaram pelo laboratório de Matemática em cada um dos trimestres: 1345 alunos ( Manhã), 1297 alunos ( tarde) e 75 alunos ( Noite).

### X. RELATÓRIO ANUAL DA DIREÇÃO AUXILIAR – ANO LETIVO: 2023 1.EQUIPE DIREÇÃO AUXILIAR 2023

**Leisa Moreira Melhoretto Niehues Diretora Auxiliar - Manhã**

**Juliana Loch Serena Diretora Auxiliar - Tarde**

**Alexandro Muhlstedt Diretor Auxiliar - Noite**

#### 1.1.FUNÇÕES E SERVIDORES DADIREÇÃO AUXILIAR 2023

##### 1.1. FUNÇÕES E SERVIDORES DA DIREÇÃO AUXILIAR 2023

FUNÇÃO	SERVIDOR
Coordenação do Ensino Fundamental	Ligiane Camargo
Professores Auxiliares - Manhã	Ariane Calistro Cristiane Morato Ribeiro Lorete Geha Simone Luiza Baranhuk
Professores Auxiliares - Tarde	Ariane Calistro Cristiane dos Santos Leonardo Elisete de Lourdes da Silveira Iunskovski Maria Luiza Oliani Silvana de Oliveira Arantes
Pedagoga – Articulação Pedagógica - Noite	Regina Maura Marcon



**SECRETARIA DE ESTADO DA EDUCAÇÃO  
COLÉGIO ESTADUAL DO PARANÁ**

<b>FUNÇÃO</b>	<b>SERVIDOR</b>
Agentes Educacionais I (Inspetores de Corredor)	Andressa Luisa da Silva Monteiro Ivone Pereira Marcelo Freitas dos Santos Maria Cristina Savi Marilene Andruzinski Marlene do Rocio Krzizanovski Raquel Pereira Schono Rosa Cardoso da Silva Ventura Rosana de Paulo Rosemari do Rocio Ribeiro Pinto Rosimeire Aparecida da Silva Santana Sandra Mara Kempinski Suliane do Rocio Nogueira Garcia
Agentes Educacionais II (Administrativos)	Irene Correa Klein Oriovaldo La Roque Filho Patricia Dobrowolski Rosemeire Morando Zelia Stiegler
Sala de Acolhimento	Joseth Franco Vieira de Oliveira (Manhã e Tarde) Sonia Lucia Luqui da Silva (Tarde)

## 2. O QUE É A DIREÇÃO AUXILIAR?



## SECRETARIA DE ESTADO DA EDUCAÇÃO COLÉGIO ESTADUAL DO PARANÁ

A Direção Auxiliar (D.A.) é componente da Equipe Gestora, sendo esta quem preside o funcionamento dos serviços escolares no sentido de garantir o alcance dos objetivos educacionais do Colégio Estadual do Paraná, definidos no Projeto Político Pedagógico. Assim, a Direção Auxiliar articula as rotinas da escola, nos respectivos turnos, garantindo organização, comunicação e execução efetivas das ações pedagógicas e administrativas para a concretização da função social da escola pública. De acordo com o Projeto Político Pedagógico do Colégio Estadual do Paraná (2022), a Direção Auxiliar assessora o diretor geral em todas as suas atribuições e o substitui na sua falta ou por algum impedimento. Dentre as principais atribuições, compete aos diretores auxiliares: zelar pelo bom andamento da rotina escolar de cada turno; controlar a assiduidade, pontualidade, frequência dos professores e funcionários; proceder os registros em ata relativos a situações de excesso de faltas injustificadas de docentes; participar do Conselho de Classe, para acompanhar e analisar, junto com o Corpo Docente e Equipe Pedagógica, os problemas levantados, traçando estratégias de ação conjunta e promover e participar, periodicamente, de reuniões com a Equipe Pedagógica, para conhecimento e debate de problemas.

### 3. LOCALIZAÇÃO E HORÁRIO

O espaço físico da Direção Auxiliar está localizado no 2º Andar da Ala Ímpar, na Sala 205. Os telefones são: (41) 3234 5625 e (41) 3234 5630. O e-mail institucional é: [direcaoauxiliar@cep.pr.gov.br](mailto:direcaoauxiliar@cep.pr.gov.br) O horário de atendimento é das 7h às 23h, sem fechamentos para intervalo.



## SECRETARIA DE ESTADO DA EDUCAÇÃO COLÉGIO ESTADUAL DO PARANÁ

### 4. OBJETIVO DA DIREÇÃO AUXILIAR

A Direção Auxiliar, no Colégio Estadual do Paraná, busca articular os serviços educacionais e organizar as rotinas de cada turno, garantindo o bom funcionamento e a regularidade das atividades, de acordo com o Regimento Escolar e legislações pertinentes.

### 5. PÚBLICO ATENDIDO

Diariamente são atendidos e orientados na Direção Auxiliar os estudantes, professores, coordenadores, funcionários, pais, mães e responsáveis, assim como as pessoas da comunidade que procuram pessoalmente, por telefone ou por WhatsApp. Também são recepcionados e atendidos os estagiários do Ensino Superior, convidados externos, palestrantes, professores universitários, profissionais de diferentes áreas, representantes editoriais, entre outros.

### 6. DIAS DAS ATIVIDADES – HORÁRIO

A Direção Auxiliar presta atendimento de segunda a sexta-feira, período da manhã, tarde e noite, e sábados letivos, conforme Calendário Escolar de 2023. Em 2023, os horários dos diretores auxiliares ficaram assim distribuídos.



**SECRETARIA DE ESTADO DA EDUCAÇÃO  
COLÉGIO ESTADUAL DO PARANÁ**

<b>DIRETOR AUXILIAR</b>	<b>HORÁRIO</b>
Leisa Moreira Melhoretto Niehues	Das 7h às 13h (e 10h semanais realizadas em horários distintos ao longo da semana)
Juliana Loch Serena	Das 12h às 20h (incluindo terças e quintas-feiras das 10h30 às 12h)
Alexandro Muhlstedt	Das 14h às 23h (e também às quintas-feiras das 10h30 às 13h)



**SECRETARIA DE ESTADO DA EDUCAÇÃO  
COLÉGIO ESTADUAL DO PARANÁ**

**7. PLATAFORMA DE TURMAS 2023**

COLÉGIO ESTADUAL DO PARANÁ			
Ensino Fundamental, Médio e Profissional Av. João Gualberto, 250 - Alto da Glória, Curitiba - PR CEP: 80.030-000 - Fones: 3234-6610 e 3234-6626 E-mail: secretaria.exp@escola.pr.gov.br			
PLATAFORMA DE TURMAS – 2º SEMESTRE 2023			
<b>MANHÃ - Período: 7h10min às 12h30min</b>			
<b>0015 – NOVO ENSINO MÉDIO</b>			
Nº	Seriação	Turmas	Matriculas
1	2ª Série	A	39
2	2ª Série	B	35
3	2ª Série	C	35
4	2ª Série	D	37
5	2ª Série	E	38
6	2ª Série	F	38
7	2ª Série	G	37
8	2ª Série	H	37
9	2ª Série	I	35
10	2ª Série	J	38
11	2ª Série	K	37
12	2ª Série	L	35
13	2ª Série	M	35
14	2ª Série	N	36
15	2ª Série	O	36
16	2ª Série	P	36
17	2ª Série	Q	35
	<b>Média/Turma</b>	<b>36,4</b>	<b>619</b>
<b>0009 - ENSINO MÉDIO</b>			
Nº	Seriação	Turmas	Matriculas
1	3ª Série	A	35
2	3ª Série	B	34
3	3ª Série	C	35
4	3ª Série	D	32
5	3ª Série	E	36
6	3ª Série	F	30
7	3ª Série	G	36
8	3ª Série	H	33
9	3ª Série	I	36
10	3ª Série	J	36
11	3ª Série	K	32
12	3ª Série	L	33
13	3ª Série	M	33
14	3ª Série	N	34
15	3ª Série	O	35
16	3ª Série	P	35
17	3ª Série	Q	36
	<b>Média/Turma</b>	<b>34,2</b>	<b>581</b>
<b>0948 - TEC.EM EDIFICAÇÕES-INT ET INF</b>			
Nº	Seriação	Turmas	Matriculas
1	3ª Série	A	15
2	4ª Série	A	33
	<b>Média/Turma</b>	<b>24,0</b>	<b>48</b>
<b>1423/1614 - TEC.EM PRO DENTÁRIA-INT ET AS</b>			
Nº	Seriação	Turmas	Matriculas
1	2ª Série	A	21
2	3ª Série	A	24
3	4ª Série	A	20
	<b>Média/Turma</b>	<b>21,7</b>	<b>65</b>
<b>1433 - TEC.EM TEATRO-INT ET PCO</b>			
Nº	Seriação	Turmas	Matriculas
1	1ª Série	A	33
2	2ª Série	A	30
	<b>Média/Turma</b>	<b>31,5</b>	<b>63</b>
<b>TARDE - Período: 13h às 18h20min</b>			
<b>0015 – NOVO ENSINO MÉDIO</b>			
Nº	Seriação	Turmas	Matriculas
1	1ª Série	A	34
2	1ª Série	B	35
3	1ª Série	C	35
4	1ª Série	D	33
5	1ª Série	E	27
6	1ª Série	F	34
7	1ª Série	G	36
8	1ª Série	H	34
9	1ª Série	I	33
10	1ª Série	J	37
11	1ª Série	K	32
12	1ª Série	L	33
13	1ª Série	M	34
14	1ª Série	N	36
15	1ª Série	O	34
16	1ª Série	P	33
17	1ª Série	Q	35
18	1ª Série	R	34
	<b>Média/Turma</b>	<b>33,8</b>	<b>609</b>
<b>0015 – NOVO ENSINO MÉDIO</b>			
Nº	Seriação	Turmas	Matriculas
1	2ª Série	A	33
<b>0009 - ENSINO MÉDIO</b>			
Nº	Seriação	Turmas	Matriculas
1	3ª Série	A	22
<b>4039 - ENSINO FUND.6/9 ANO-SERIE</b>			
Nº	Seriação	Turmas	Matriculas
1	6º Ano	A	25
2	6º Ano	B	27
3	6º Ano	C	26
	<b>Média/Turma</b>	<b>26,0</b>	<b>78</b>
Nº	Seriação	Turmas	Matriculas
1	7º Ano	A	27
2	7º Ano	B	28
3	7º Ano	C	24
	<b>Média/Turma</b>	<b>26,3</b>	<b>79</b>
Nº	Seriação	Turmas	Matriculas
1	8º Ano	A	32
2	8º Ano	B	31
3	8º Ano	C	36
4	8º Ano	D	29
	<b>Média/Turma</b>	<b>32,5</b>	<b>130</b>
Nº	Seriação	Turmas	Matriculas
1	9º Ano	A	31
2	9º Ano	B	32
3	9º Ano	C	36
4	9º Ano	D	34
	<b>Média/Turma</b>	<b>33,3</b>	<b>133</b>
<b>1618 – TEC.EM TEATRO-INT ET PCO</b>			
Nº	Seriação	Turmas	Matriculas
1	1ª Série	A	33
2	2ª Série	A	30
	<b>Média/Turma</b>	<b>31,5</b>	<b>63</b>
<b>NOITE - Período: 18h35min às 22h55min</b>			
<b>0015 – NOVO ENSINO MÉDIO</b>			
Nº	Seriação	Turmas	Matriculas
1	1ª Série	A	25
2	1ª Série	B	21
	<b>Média/Turma</b>	<b>23,0</b>	<b>46</b>
<b>0015 – NOVO ENSINO MÉDIO</b>			
Nº	Seriação	Turmas	Matriculas
1	2ª Série	A	28
	<b>Média/Turma</b>	<b>28,0</b>	<b>28</b>
<b>0009 - ENSINO MÉDIO</b>			
Nº	Seriação	Turmas	Matriculas
1	3ª Série	A	38
	<b>Média/Turma</b>	<b>38,0</b>	<b>38</b>
<b>0900 - TEC.EM PROD.ÁUDIO VIDEO-SUB ET</b>			
Nº	Seriação	Turmas	Matriculas
1	1º Semestre	A	19
2	2º Semestre	A	25
	<b>Média/Turma</b>	<b>22,0</b>	<b>44</b>
<b>0906 - TEC.EM ADMINISTRAÇÃO-SUBS-ET GN</b>			
Nº	Seriação	Turmas	Matriculas
1	1º Semestre	A	15
2	2º Semestre	A	8
3	3º Semestre	A	17
	<b>Média/Turma</b>	<b>13,3</b>	<b>40</b>
<b>0910 - TEC.EM INFORMÁTICA-SUBS ET IC</b>			
Nº	Seriação	Turmas	Matriculas
1	1º Semestre	A	15
2	2º Semestre	A	16
-	3º Semestre	-	-
	<b>Média/Turma</b>	<b>15,5</b>	<b>31</b>
<b>0921 - TEC.EM EDIFICAÇÕES-SUBS ET INF</b>			
Nº	Seriação	Turmas	Matriculas
1	1º Semestre	A	20
2	2º Semestre	A	14
3	3º Semestre	A	12
4	4º Semestre	A	11
	<b>Média/Turma</b>	<b>14,3</b>	<b>67</b>
<b>1227 - TEC.EM SAÚDE BUCAL-SUB ET AS</b>			
Nº	Seriação	Turmas	Matriculas
1	1º Semestre	A	22
2	2º Semestre	A	19
3	3º Semestre	A	8
4	4º Semestre	A	13
	<b>Média/Turma</b>	<b>15,5</b>	<b>62</b>



**SECRETARIA DE ESTADO DA EDUCAÇÃO  
COLÉGIO ESTADUAL DO PARANÁ**

**8. ENSALAMENTO GERAL 2023**

		COLÉGIO ESTADUAL DO PARANÁ							
		Ensino Fundamental, Médio e Profissional							
		Av. João Gualberto, 250 - Alto da Glória, Curitiba - PR							
		CEP: 80.030-000 - Fones: 3234-5610 e 3234-5626							
		E-mail: secretaria.cep@escola.pr.gov.br							
<b>ENSALAMENTO GERAL – 2023</b>									
		<b>ALA PAR</b>				<b>ALA ÍMPAR</b>			
		<b>SALA</b>	<b>MANHÃ</b>	<b>TARDE</b>	<b>NOITE</b>	<b>SALA</b>	<b>MANHÃ</b>	<b>TARDE</b>	<b>NOITE</b>
<b>1º Andar</b>		116	Reforço	Reforço	3SB	115	3A	6A	1PAV
		118	2PD	1A	1SB	117	3B	6B	2PAV
		120	3PD	1B	2SB	119	3C	6C	1INFO
		122	4PD	1C	4SB	121	3D	7A	2INFO
		124	3TT	1D	1ADM	123	3E	7B	-----
		126	4TT	1E	2ADM	125	3F	7C	3TT
		128	3TE	1F	3ADM	127	3G	8A	2TT
		130	4TE	1G	-----	129	3H	8C	1TT
<b>2º Andar</b>		212	2H	1H	1A	215	3I	8B	-----
		214	2I	1I	1B	217	3J	8D	-----
		216	2J	1J	2A	219	3K	9A	-----
		218	2K	1K	3A	221	3L	9B	-----
		220	2L	1L	1TE	223	3M	9C	-----
		222	2M	1M	CELEM	225	3N	9D	-----
		224	2N	1N	CELEM	227	3O	1R	-----
		226	2O	1O	2TE	229	3P	2A	-----
		228	2P	1P	3TE	-----	-----	-----	-----
		230	2Q	1Q	4TE	-----	-----	-----	-----
			302	DANCEP			315	3Q	3A
		304	CELEM			317	2A	1PD	-----
		306	CELEM			319	2B	1DS	-----
		312	Laboratório Informática			321	2C	2DS	-----
		314	Laboratório Informática			323	2D	1TT	-----
		316	Laboratório Informática			325	2E	2TT	-----

Avenida João Gualberto, 250 | Alto da Glória | Curitiba/PR | CEP: 80030-000 | Brasil | Fone: 41 3234-5675

ctaparana@escola.pr.gov.br



**SECRETARIA DE ESTADO DA EDUCAÇÃO  
COLÉGIO ESTADUAL DO PARANÁ**

3º Andar	318	Laboratório PAV	327	2F	1TE	*****
	320	Sala de Pranchetas	329	2G	2TE	*****
	322	CELEM	*****		*****	
	324	Laboratório Teatro	*****		*****	
	326	Laboratório Robótica	*****		*****	
	328	Sala do Coro	*****		*****	
	330	INFOCEP	*****		*****	

Colégio Estadual do Paraná – Ensino Fundamental, Médio e Profissional  
Avenida João Gualberto, 250 – Alto da Glória – CEP: 80.030-000 – Curitiba – Paraná  
Telefone: (41) 3234-5610 e 3234-5620 – E-mail: secretaria.cesp@escola.pr.gov.br

## 9. ATRIBUIÇÕES E AÇÕES DA DIREÇÃO AUXILIAR

As atribuições dos servidores que atendem a Direção Auxiliar estão descritas no Decreto 7943/202, no Regimento Escolar do Colégio (2022), em consonância com as demais legislações atinentes ao cargo.



## SECRETARIA DE ESTADO DA EDUCAÇÃO COLÉGIO ESTADUAL DO PARANÁ

ATRIBUIÇÕES	EVIDÊNCIAS (AÇÕES 2023)
Controlar a assiduidade, pontualidade, frequência dos professores e funcionários, para medidas cabíveis, em ação vinculada com o Grupo Auxiliar de Recursos Humanos (GARH).	<ul style="list-style-type: none"><li>- Organização da Planilha de Registro de Faltas dos Professores – Google Excel, em parceria com GARH, com registros diários das faltas.</li><li>- Informes, nas Pautas das reuniões dos coordenadores, sobre a questão da pontualidade e cumprimento do horário pelos professores.</li><li>- Reuniões e registros em Ata a respeito de faltas dos professores e justificativas das mesmas.</li><li>- Acompanhamento das ausências dos professores e organização de atividades para garantir que os estudantes estejam sempre assistidos pelos professores auxiliares.</li></ul>
Convocar e presidir reuniões no Colégio Estadual do Paraná, sempre que se fizer necessário, dando prévio conhecimento à Direção Geral.	<ul style="list-style-type: none"><li>- Articulação de reuniões com Inspetores, Pais, Estudantes, Professores, Técnicos do NRE, Policiais da Patrulha Escolar – registros em Ata e Relatórios.</li><li>- Organização e condução de reuniões periódicas com os Representantes de Turmas dos três turnos.</li></ul>
Determinar, entre os auxiliares imediatos, a execução de tarefas que lhes sejam pertinentes, acompanhar o desenvolvimento e avaliar os resultados.	<ul style="list-style-type: none"><li>- Definição das tarefas rotineiras dos Inspetores de Corredor e do Pátio, assim como dos professores Auxiliares e dos Agentes II (Administrativos).</li><li>- Organização de <i>check list</i> do cumprimento de tarefas de rotina.</li></ul>
Executar as tarefas, de natureza administrativa e pedagógica, que lhes sejam atribuídas ou delegadas pela Direção Geral, no turno de funcionamento do Colégio Estadual do Paraná sob sua responsabilidade.	<ul style="list-style-type: none"><li>- Articulação das demandas definidas nas reuniões de Gestão, semanalmente nas quintas-feiras, das 10h30 às 13h, juntamente com a Direção Geral.</li><li>- Organização e devolutiva das tarefas realizadas, assim como as necessidades de ajustes.</li><li>- Orientação sobre a forma de circulação de professores, funcionários e estudantes nas dependências do Colégio.</li><li>- Participação na distribuição de aulas dos professores.</li><li>- Planejamento e Execução do Plano de Abandono em data prevista no Calendário Escolar.</li><li>- Atualização da Gestão Patrimonial de Bens Móveis.</li></ul>

Avenida São Sebastião, 209 | Fato da Ópera | Curitiba | PR | CEP: 80000-000 | Brasil | Fone: 41 3257-0000

ctaparana@escola.pr.gov.br



**SECRETARIA DE ESTADO DA EDUCAÇÃO  
COLÉGIO ESTADUAL DO PARANÁ**

Avenida João Gualberto, 250 | Alto da Glória | Curitiba/PR | CEP: 80030-000 | Brasil | Fone: 41 3234-5675

[ctaparana@escola.pr.gov.br](mailto:ctaparana@escola.pr.gov.br)



## SECRETARIA DE ESTADO DA EDUCAÇÃO COLÉGIO ESTADUAL DO PARANÁ

	<ul style="list-style-type: none"><li>- Articulação do Arquivamento e Gestão da Documentação.</li><li>- Organização do Controle de Fluxo de Visitantes, Estacionamento de Veículos e Motos (estudantes do noturno) e Convidados Externos, garantindo que tais pessoas estejam sempre acompanhadas por servidores da escola (receptionadas na chegada e acompanhadas na saída).</li></ul>
Organizar e assegurar o bom desempenho das funções dos professores e inspetores de estudantes, estes últimos em conjunto com o Grupo Auxiliar Administrativo (GAA).	<ul style="list-style-type: none"><li>- Reuniões e conversas com Inspetores e Professores, a fim de implementar melhorias nos atendimentos e nos encaminhamentos.</li><li>- Reuniões com Chefia e Coordenação do GAA para articular manutenção e organização do espaço físico: iluminação, estacionamento, mobiliário, salas, etc.</li><li>- Realização de Observação de Sala de Aula e posterior devolutiva aos professores, orientando sobre os devidos encaminhamentos didáticos-metodológicos.</li></ul>
Participar de reuniões de interesse para o Colégio Estadual do Paraná, sempre que convocado.	<ul style="list-style-type: none"><li>- Presença em reuniões do NRE (Segurança Escolar e Educação Especial), SEED (Gestão Escolar) e reuniões periódicas com a Tutoria Pedagógica.</li></ul>
Participar do Conselho de Classe, para acompanhar e analisar, junto com o Corpo Docente e Equipe Pedagógica, os problemas levantados, traçando estratégias de ação conjunta.	<ul style="list-style-type: none"><li>- Presença nos Conselhos de Classe (de acordo com o Calendário Escolar), ouvindo, orientando e assumindo tarefas para melhorar o ambiente escolar, sobretudo no que tange a questão disciplinar dos estudantes.</li><li>- Articulação das ações pedagógicas e administrativas deliberadas em Conselho de Classe e assentadas em Ata, almejando as melhorias necessárias.</li></ul>
Participar do planejamento semestral e anual dos trabalhos escolares juntamente com a Equipe Pedagógica.	<ul style="list-style-type: none"><li>- Articulação, nas reuniões de Coordenadores e Equipe Pedagógica para definição do Cronograma Trimestral (cursos anuais) e Bimestral (cursos semestrais), bem como com o Setor de Comunicação (CEPCOM), para definição e acompanhamento dos eventos na escola.</li></ul>
Planejar, promover ou implementar, junto à Equipe Pedagógica, campanhas e	<ul style="list-style-type: none"><li>- Articulação das seguintes campanhas em 2023: Campanha da Biossegurança (COVID-19), Campanha dos Talheres, Campanha Ambiente Limpo, Campanha do Lixo Reciclável e Orgânico, Campanha</li></ul>
iniciativas de caráter educativo, visando o enriquecimento das atividades curriculares.	<ul style="list-style-type: none"><li>do Regimento Escolar, Campanha HEMEPAR, Campanha CEP sem Assédio, Campanha de Arrecadação, Campanha de Segurança no Transporte Público, Campanha de Segurança no Trânsito, Campanha de Doação de Uniforme Escolar, Campanha de Liberação dos Armários; Campanha de Devolução dos Livros Didáticos.</li><li>- Palestra sobre Cybersegurança, sobre Bangladesh (Consulado), sobre</li></ul>



**SECRETARIA DE ESTADO DA EDUCAÇÃO  
COLÉGIO ESTADUAL DO PARANÁ**

Avenida João Gualberto, 250 | Alto da Glória | Curitiba/PR | CEP: 80030-000 | Brasil | Fone: 41 3234-5675

[ctaparana@escola.pr.gov.br](mailto:ctaparana@escola.pr.gov.br)



## SECRETARIA DE ESTADO DA EDUCAÇÃO COLÉGIO ESTADUAL DO PARANÁ

	<p>Assédio, sobre Segurança (Patrulha Escolar), sobre Segurança no Trânsito, sobre o Regimento Escolar.</p> <ul style="list-style-type: none"><li>- Elaboração do Plano de Ação do Subsequente 2023 considerando os seis pilares presentes no Plano de Gestão: desempenho, abandono, formação docente, divulgação dos cursos, integração e avaliação institucional.</li><li>- Busca ativa dos estudantes faltosos e reuniões com responsáveis juntamente com a Equipe Pedagógica.</li><li>- Acompanhamento do trabalho da Equipe Pedagógica sobre a frequência dos estudantes.</li><li>- Acompanhamento do SERP e encaminhamento ao Conselho Tutelar.</li><li>- Reuniões periódicas de orientação, planejamento e ações junto aos professores, coordenadores, funcionários e Equipe Pedagógica.</li></ul>
Promover e participar, periodicamente, de reuniões com a Equipe Pedagógica, para conhecimento e debate de problemas das suas respectivas áreas de atuação.	<ul style="list-style-type: none"><li>- Reuniões com pedagogas das turmas para definição de ações: Atos de Indisciplina, Prova Paraná, SAEB, Presença Escolar (Busca Ativa), SERP (Rede de Proteção e Conselho Tutelar), Conselho de Classe, Estudo e Planejamento.</li><li>- Organização de ações a serem implementadas, por meio de cronogramas, a fim de melhorias pedagógicas.</li></ul>
Providenciar para que o turno sob sua responsabilidade seja provido de todo material necessário ao bom andamento da vida escolar.	<ul style="list-style-type: none"><li>- Observações e orientações para garantia de iluminação adequada, banheiros higienizados, pátio organizado, funcionalidades dos equipamentos de Informática, solicitações dos coordenadores, etc. e providências junto ao GAA, CEPCOM e INFOCEP para resolução dos problemas.</li><li>- Organização das rotinas dos turnos da manhã, tarde e noite: estrutura, administração, espaço, circulação, materiais, etc..</li><li>- Controle e distribuição dos livros didáticos do Novo Ensino Médio e do Ensino Fundamental e devolução dos livros didáticos no final do ano letivo.</li><li>- Controle, distribuição dos armários e liberação dos mesmos no final do ano letivo.</li><li>- Organização da escala de trabalhos dos Inspetores do Corredor e do</li></ul>
	<ul style="list-style-type: none"><li>- Organização de saídas das turmas do Colégios para atividades fora do ambiente escolar para diversos espaços como: teatro, museu e espaços públicos.</li><li>- Acompanhamento das atividades extracurriculares dos estudantes.</li><li>- Articulação da questão da falta de segurança – BPEC: relatórios, ofícios, palestras de orientação.</li></ul>



## SECRETARIA DE ESTADO DA EDUCAÇÃO COLÉGIO ESTADUAL DO PARANÁ

### 10. ATIVIDADES REALIZADAS PELA COORDENAÇÃO DO ENSINO FUNDAMENTAL 2023

Atendimento dos estudantes do Ensino Fundamental. Orientação aos professores. Registro dos encaminhamentos feitos pelos professores na Planilha de Acompanhamento Pedagógico. Diálogos com as pedagogas das turmas para encaminhamentos pedagógicos nas turmas do Ensino Fundamental. Encaminhamentos do livro didático.

### 11. ATIVIDADES REALIZADAS PELAS PROFESSORAS AUXILIARES 2023

- Atendimento dos estudantes do Ensino Fundamental (tarde) na organização da fila de entrada no pátio, até a chegada de todos os professores.
- Organização do quadro de Falta dos Professores, para atendimento das respectivas turmas.
- Organização das atividades junto às coordenações, para aplicar em sala de aula, na ausência do professor.
- Atendimento aos estudantes em sala, na ausência do professor, mantendo organização, ordem e execução de atividades propostas.
- Organização em pastas por disciplinas, das atividades feitas e entregues pelos alunos.
- Separação das atividades feitas por disciplinas e entrega das mesmas nas devidas coordenações.
- Realização da chamada na turma, do professor ausente, com registro do conteúdo equivalente a atividade dada.



## SECRETARIA DE ESTADO DA EDUCAÇÃO COLÉGIO ESTADUAL DO PARANÁ

- Entrega das chamadas com o conteúdo trabalhado na atividade dada, na ausência do professor, para que a pedagoga da turma registre no LRCO.
- Atendimento aos estudantes com saída antecipada (conferência juntos aos responsáveis e motivo, por telefone) e conferência da presença do responsável na recepção quando for estudante do Ensino Fundamental.
- Atendimento de estudantes que não estão se sentindo bem e encaminhamento para a Sala de Acolhimento.
- Atendimento ao telefone.

### 12. ATIVIDADES REALIZADAS PELOS AGENTES EDUCACIONAIS I INSPETORES DE CORREDOR 2023

Os servidores responsáveis pela inspetoria de corredor, realizam as seguintes atividades de rotina.

ATRIBUIÇÕES	EVIDÊNCIAS (AÇÕES 2023)
Coordenar e orientar a <b>circulação dos estudantes</b> em horários de recreio, de início e de término dos períodos, nas trocas de aulas, mantendo a ordem e a segurança.	<ul style="list-style-type: none"><li>- Organização para que os estudantes permaneçam em suas respectivas salas, coibindo ações de gazeta de aula.</li><li>- Manutenção dos estudantes sempre em suas respectivas salas, cuidando para que não se desloquem para a sala que não seja a sua.</li><li>- Cuidados com o uso abusivo dos banheiros e bebedouros por parte dos estudantes.</li><li>- Observação e acompanhamento da circulação dos estudantes em outros andares.</li><li>- Anotação, no controle do Cartão Circulação, quando há saídas autorizadas dos estudantes.</li><li>- Desocupação das salas de aula, durante o período do intervalo (recreio), não permitindo que estudantes permaneçam em sala ou pelos corredores.</li><li>- Liberação da entrada dos estudantes em sala, somente após o sinal.</li><li>- Orientação e garantia da subida dos estudantes do período noturno para as salas de aula somente após o horário determinado: às 18h33min.</li><li>- Acompanhamento do horário de aulas, conferindo a localização das turmas quando estão em outros espaços: Laboratórios, Ginásio de Esportes, Biblioteca, Pátio, Atividades fora do Ambiente Escolar, Auditório, Salão Nobre, Jardim, Campo de Futebol, Canteiro de Obras, etc.</li></ul>
Zelar pelo <b>ambiente físico</b> e cuidar da conservação do <b>patrimônio escolar</b> , utilizando o material de limpeza sem desperdícios.	<ul style="list-style-type: none"><li>- Informação ao GAA (no Livro de Serviços Pendentes) sobre problemas em cortinas, fechaduras, piso, banheiros, bebedouros, quadro de giz, entre outros.</li><li>- Auxílio na limpeza das carteiras, evitando a permanência de pichações, rabiscos, cola e outros.</li><li>- Recepção e organização dos materiais perdidos pelos estudantes, depositando cadernos na mesa de Achados e Perdidos, e levando os demais objetos para a Direção Auxiliar.</li></ul>

A



## SECRETARIA DE ESTADO DA EDUCAÇÃO COLÉGIO ESTADUAL DO PARANÁ

Percorrer os espaços do colégio sob sua responsabilidade, observando necessidades de orientação e auxílio em <b>situações irregulares</b> , comunicando e encaminhando à equipe gestora, quando necessário.	<ul style="list-style-type: none"><li>- Atender às chamadas do rádio, mantendo-o sempre por perto.</li><li>- Informação aos estudantes e professores em relação ao número das salas de aula e onde os professores estão.</li><li>- Conversa e orientação aos estudantes reincidentes em situações corriqueiras de indisciplina.</li><li>- Atendimento aos professores quanto às chamadas para INFOCEP, fornecimento de giz, encaminhamentos de estudantes, entre outras solicitações.</li><li>- Realização diária do relatório das faltas dos professores.</li></ul>
Zelar pela <b>segurança</b> , orientando os estudantes sobre as normas disciplinares, a fim de manter a ordem e prevenir acidentes no ambiente escolar.	<ul style="list-style-type: none"><li>- Verificação, em cada troca de aula, se todas as turmas estão sendo atendidas pelos professores em sala de aula, coibindo atos de indisciplina.</li><li>- Conferência e cobrança do uso do uniforme, de acordo com os encaminhamentos da Direção Auxiliar.</li><li>- Acompanhamento e auxílio no atendimento dos estudantes quando há eventos culturais na escola - Grêmios Estudantil, APMF, Escolinha de Arte, etc., garantindo ordem, prevenindo acidentes e atos de indisciplina.</li><li>- Participação no treinamento da Brigada Escolar para evacuação do prédio.</li></ul>
Prestar atendimento adequado aos estudantes da <b>educação especial</b> que demandam apoio de locomoção, higiene e alimentação.	<ul style="list-style-type: none"><li>- Conhecimento dos casos de estudantes da educação especial, junto à Equipe Pedagógica, para saber quais são os atendimentos necessários.</li><li>- Atendimento às solicitações dos professores, oferecendo o auxílio necessário em situações específicas.</li></ul>
Respeitar a <b>identidade de gênero</b> , coibindo ações de bullying, preconceito ou discriminação.	<ul style="list-style-type: none"><li>- Identificação dos estudantes transgênero, para tratamento adequado.</li><li>- Observação de situações que envolvam discriminação ou preconceito, para os devidos encaminhamentos junto à Equipe Pedagógica e Direção Auxiliar.</li></ul>
Colaborar nas ações preventivas de enfrentamento às formas de <b>violência</b> , comunicando imediatamente à	<ul style="list-style-type: none"><li>- Garantia do silêncio dentro e fora das salas, evitando algazarras e, ao sinal de indisciplina no corredor, acionar a Direção Auxiliar.</li><li>- Comunicado à Direção quando observada situação de indisciplina grave ou ameaças de violência entre os estudantes, situações que evidenciem</li></ul>
comunicando imediatamente a Direção quando ocorrer algum caso.	<ul style="list-style-type: none"><li>ou ameaças de violência entre os estudantes, situações que evidenciem riscos ou que perturbem o bom andamento escolar.</li></ul>
Comparecer e participar de eventos, <b> cursos e reuniões</b> , quando convocados.	<ul style="list-style-type: none"><li>- Participação nas reuniões, junto aos Diretores, para organização das tarefas de rotina.</li><li>- Participação na formação nos dias de Estudo e Planejamento.</li></ul>



**SECRETARIA DE ESTADO DA EDUCAÇÃO  
COLÉGIO ESTADUAL DO PARANÁ**

**13. ATIVIDADES REALIZADOS PELOS AGENTES EDUCACIONAIS II  
ADMINISTRATIVOS 2023**

Os servidores responsáveis pelas atividades administrativas do setor, realizam:

- Distribuição dos livros didáticos.
- Registro, distribuição de armários, entrega, recolhimento e arquivamento do Termo de compromisso.
- Agendamento de pais para reuniões junto à Direção Auxiliar.
- Solicitação de materiais de expediente, via GSM.
- Montagem dos horários e colocação na Sala dos professores, Divisão Educacional e Direção Auxiliar, assim como a distribuição dos mesmos para as inspetoras de corredor.
- Registro das faltas dos professores na Planilha de Registro de Faltas dos Professores, em parceria com o Setor de Recursos Humanos (GARH).
- Reprografia dos documentos utilizados no Setor.
- Emissão de declarações referente ao comparecimento de pais nas reuniões com os Diretores Auxiliares.
- Elaboração de Autorizações das turmas referente às atividades fora do ambiente escolar.
- Organização das pastas com as atividades para aplicar e corrigir, em caso de falta do professor.
- Organização de pastas para arquivo dos documentos em geral: Memorandos, Atrasos dos Estudantes, Encaminhamentos concluídos, Faltas dos Professores, Saídas Antecipadas, Empréstimo de Uniformes.



## **SECRETARIA DE ESTADO DA EDUCAÇÃO COLÉGIO ESTADUAL DO PARANÁ**

→ Registros dos atrasos dos estudantes na Planilha de Acompanhamento Pedagógico, assim como envio de comunicados aos responsáveis sobre tais atrasos.

→ Registros das autorizações das saídas antecipadas dos estudantes.

→ Registros de empréstimos e devoluções de uniformes e elaboração de comunicados e entrega para os estudantes que não devolvem os uniformes emprestados.

→ Atendimento cordial aos estudantes que procuram a Direção Auxiliar com dúvidas diversas.

→ Recebimento e organização de todo material perdido / esquecido nas dependências do Colégio e atendimento a todos que vem em busca de materiais achados e perdidos.

→ Atendimento às chamadas telefônicas e envio de mensagens via WhatsApp.

→ Organização dos documentos para registro no Arquivo Geral do Colégio.

→ Organização e controle dos materiais de expediente.

→ Registro dos contatos de WhatsApp dos pais e responsáveis no telefone corporativo da Direção Auxiliar.

### **14.ATIVIDADES REALIZADAS NA SALA DE ACOLHIMENTO 2023**

Os estudantes , professores e demais integrantes da comunidade escolar são atendidos na Sala de Acolhimento, através do monitoramento de sinais vitais, como temperatura, frequência cardíaca e pressão arterial.



## SECRETARIA DE ESTADO DA EDUCAÇÃO COLÉGIO ESTADUAL DO PARANÁ

OBJETIVOS	EVIDÊNCIAS (AÇÕES 2023)
Verificar, de pronto, as condições de saúde do estudante com alguma queixa, servindo como parâmetro para futuros encaminhamentos.	<ul style="list-style-type: none"><li>- Organização e registro detalhado, em ficha nominal, de cada atendimento efetuado constando as informações do horário de entrada e de saída dos atendidos, o relato da queixa no momento do mal estar, os procedimentos adotados durante o atendimento, o registro dos sinais vitais, os encaminhamentos realizados ou necessários e o nome da professora do acolhimento que atendeu.</li><li>- Encaminhamento e registro das situações, reportando para as pedagogas, pais ou responsáveis.</li></ul>
Ajudar na triagem e na verificação de possíveis acionamentos de outros setores como Direção Auxiliar, Divisão Educacional, SAMU ou SIATE.	<ul style="list-style-type: none"><li>- Recebimento do apoio dos Diretores Auxiliares, das Pedagogas de Turma, das Inspetoras de Corredor e dos Profissionais da Recepção no atendimento aos casos.</li><li>- Apoio de diversos setores referente à necessidade de recursos como materiais para curativos (doados pela APMF), pilhas para os aparelhos de pressão e termômetro, cadeira de rodas, etc.</li></ul>
Orientar os estudantes sobre condições ideais de saúde física (alimentação) ou mental (ansiedade).	<ul style="list-style-type: none"><li>- Realização imediata da verificação dos sinais vitais para qualquer uma das queixas relatadas por estudantes.</li><li>- Oferta de água, chá morno e repouso para amenizar a situação evidenciada.</li><li>- Conversa acolhedora, orientando sobre alimentação, atividade física e hábitos saudáveis.</li></ul>
Prestar os primeiros socorros em caso de lesões ou fraturas.	<ul style="list-style-type: none"><li>- Em caso de lesões é propiciado gelo no local, higienização e/ou curativo.</li><li>- Para dores intensas e observação de possíveis fraturas é colocado uma contenção na forma de tala de papelão no membro afetado, acionando os responsáveis ou até mesmo o SIATE.</li><li>- Em casos de queixa intermitente, os responsáveis são chamados e orientados a levar seu filho(a) a um pronto atendimento.</li></ul>



## SECRETARIA DE ESTADO DA EDUCAÇÃO COLÉGIO ESTADUAL DO PARANÁ

Prestar apoio emocional em caso de necessidades ou perdas.	- Conversa acolhedora, orientando sobre busca de ajuda profissional em casos de quadros que denotam situações psicossociais.
--	--

Durante o ano de 2023 foram atendidos 3.608 casos na Sala de Acolhimento. As situações mais comuns apresentadas foram: dor de cabeça, ansiedade, cólica menstrual, contusões, fraturas, entorses, dor de garganta, sintomas gripais, rinite, tontura, ânsia de vômito, dores abdominais, dificuldade para respirar, queimaduras, reação alérgica, desmaios, sangramento nasal, dores musculares, picadas de insetos e machucados por quedas, durante atividade física ou deslocamentos no ambiente escolar.

A Sala de Acolhimento necessita, principalmente, de elevadores funcionando, o que não foi possível no decorrer do ano de 2023, tornando a remoção de estudantes de um andar para o térreo, uma questão de risco para o estudante e para os funcionários de apoio.



**SECRETARIA DE ESTADO DA EDUCAÇÃO  
COLÉGIO ESTADUAL DO PARANÁ**

**XI. COLÉGIO ESTADUAL DO PARANÁ -**

**BIBLIOTECA PROFESSOR EDSON LUIZ DE OLIVEIRA**

**RELATÓRIO 2023**

**1. ATIVIDADES DESENVOLVIDAS PELA BIBLIOTECA**

- Oficina de leitura para os agentes I e II - 02/02/2023;
- Cadastramento de todos os alunos novos, com foto e criação de senhas - De 13/02/2023 a 31/03/2023;
- Aplicação de questionários de diagnóstico de leitura;
- Atendimento aos alunos dos cursos técnicos para conhecimento do acervo existente relacionado ao curso, nos dias 30 e 31 de março;
- Trabalho de limpeza, conserto e reorganização das estantes de literatura, literatura infantojuvenil, acervo dos cursos técnicos de administração, saúde bucal, edificações, áudio e vídeo e teatro; artes, história, geografia, biografias e história do Paraná, pelas funcionárias do período da manhã e tarde (Maristela, Reni e Rosângela), de 06/02/2023 a 31/03/2023;
- Elaboração do Regulamento Interno da Biblioteca;
- Correção de planilhas dos livros de filosofia, psicologia, história e geografia, realizadas no início da implantação do sistema Pergamum;
- Conferência de todo o acervo da biblioteca;
- Levantamento dos bens móveis existentes no espaço da Biblioteca, pela coordenadora Rosângela e funcionárias Maristela e Reni;
- Mapeamento das estantes, com seus respectivos números de patrimônio.



## SECRETARIA DE ESTADO DA EDUCAÇÃO COLÉGIO ESTADUAL DO PARANÁ

- Implementação de dois trabalhos desenvolvidos para conclusão do curso do Formadores em ação: Engajamento para a aprendizagem, realizado pela coordenadora da Biblioteca Rosangela Skrobot;

I. A importância do trabalho em equipe

II. Livro Aberto: desafios da leitura

- Elaboração de relatórios das atividades desenvolvidas pela biblioteca a cada trimestre;

- Atendimento às questões deixadas na caixa de sugestões, existente próximo à porta da biblioteca;

## 2. LIVROS CATALOGADOS

Total de livros catalogados no **ANO DE 2023**:

Novos títulos: **558** Exemplares: **753**

**TOTAL DO ACERVO ATÉ 15/12/2023: 16.249** títulos e **38.873** exemplares

## 3. EMPRÉSTIMOS

Livros emprestados no **ANO DE 2023**, no sistema Pergamum: **3.448**

(De acordo com última folha do relatório do Pergamum, em anexo)

Livros emprestados de forma especial, anotados no livro-registro da Biblioteca: **134**

(Devido a problemas com a internet)

## 4. CAIXAS DE LIVROS

- Caixas preparadas para sala de aula: **167**



## SECRETARIA DE ESTADO DA EDUCAÇÃO COLÉGIO ESTADUAL DO PARANÁ

(Conforme registro em pasta no setor de atendimento)

### 5. ALUNOS DO CONTRATURNO

- Alunos atendidos no contraturno:

Manhã e tarde: **4.313** - Noturno: **529**

(Conforme registro no caderno de frequência da Biblioteca)

### 6. MULTAS COBRADAS NO ANO DE 2023

Valor total de multas cobradas por atraso de livros no ANO DE 2023: **1.210,85**

(Conforme última página do relatório do Sistema Pergamum, em anexo)

### 7. EVENTOS NA BIBLIOTECA

#### - LANÇAMENTO DA CAMPANHA # BIBLIOTECAS ESCOLARES

Dia 17/03/2023, No salão nobre do Colégio Estadual do Paraná, o Conselho Regional de Biblioteconomia fez o lançamento da Campanha **#Bibliotecas Escolares**, da qual participaram as Escritoras paranaenses Alice Ruiz e Estrela Ruiz Leminski, a presidente do Conselho Regional de Biblioteconomia Cristiane Sinimbu, a diretora do Colégio Estadual do Paraná, Laureci Schmitz, a promotora e outras autoridades.

-Visita do Conselho Regional de Biblioteconomia à Biblioteca.

#### - LITERATURA NA REDE – AÇÕES DE INCENTIVO À LEITURA



## SECRETARIA DE ESTADO DA EDUCAÇÃO COLÉGIO ESTADUAL DO PARANÁ

Rodas de leitura com **23** turmas

### FILMAGENS

12/04/2023 - 2º PAV – Professor Thiago

26/04/2023 – 2º PAV – Professor Thiago

29/05/2023 – 2º PAV - Professor Thiago

07/06/2023 - 2º PAV – Professor Thiago

### APLICAÇÃO DA PROVA DA OLIMPÍADA BRASILEIRA DE ASTRONOMIA – OBA

19/05/2023

### APRESENTAÇÃO DE MONÓLOGOS

12/06/2023 – 1ª TT – Professor Hélio e Daiana

23/06/2023 – 1ª TT – Professora Daiana

### SMART CITIES - Cidades Inteligentes

Coordenação de Geografia com a participação do professor Hector – **22**  
**apresentações**

28/06/2023

Leitura de contos folclóricos pela professora Viviam e estagiários do PIBID, com os alunos dos 8º anos.

### 8. AULAS REALIZADAS COM PROFESSORES NA BIBLIOTECA

Turmas atendidas com aulas na biblioteca:

1º trimestre: 17 turmas

2º trimestre: 18 turmas

3º trimestre: 03 turmas



**SECRETARIA DE ESTADO DA EDUCAÇÃO  
COLÉGIO ESTADUAL DO PARANÁ**

4º trimestre: 05 turmas

(segundo registro no livro de frequência da biblioteca)

**9. TURMAS ATENDIDAS PELOS FUNCIONÁRIOS DA BIBLIOTECA COM  
ATIVIDADES ELABORADAS PELA COORDENADORA DA BIBLIOTECA**

**2º TRIMESTRE**

Leitura de texto e atividades – aplicadas pelas funcionárias da Biblioteca:

05/05 – 7º B

12/05 – 8º D

01/06 – 6º C

12/06 – 7º C

**3º TRIMESTRE**

03/07 – 9º D - Leitura da obra “O vampiro que descobriu o Brasil”.

03/07 – 7º A – Leitura da obra “O vampiro que descobriu o Brasil”.

24/07 – 1º TE – Questionário diagnóstico de leitura.

24/07 – 6º C – Leitura e interpretação do texto “O abridor de latas” de Millôr Fernandes.

25/07 – 1º H – Leitura do texto “O abridor de latas” de Millôr Fernandes e redação sobre a

importância do trabalho colaborativo.

02/08 – 2º A – Consulta ao acervo da Biblioteca e leitura de obras diversas.



## SECRETARIA DE ESTADO DA EDUCAÇÃO COLÉGIO ESTADUAL DO PARANÁ

**07/08 – 1º F** - Leitura do texto “O abridor de latas” de Millôr Fernandes e redação sobre a

importância do trabalho colaborativo.

**22/08 – 9º D** – Leitura da obra “Lendas negras” de João Emilio Braz.

**01/09 – 9º C** – Redação descritiva de espaços (Com base em figuras recortadas de revistas diversas).

**12/09 – 8º C** – Redação descritiva de espaços (Com base em figuras recortadas de revistas diversas).

**21/09 – 7º B** – duas aulas – Contação de histórias com a professora Rosângela e leitura de texto.

**21/09 – 7º C** – Uma aula – Contação de histórias com a professora Rosangela.

**22/09 – 7º C** – Redação descritiva de espaços (Com base em figuras recortadas de revistas diversas).

**27/09 - 8º A** - Redação descritiva de espaços (Com base em figuras recortadas de revistas diversas).

### **4º TRIMESTRE**

#### **14 turmas**

04/10/23 – 8º D – Redação descritiva, com uso de recortes de revistas.

05/10/23 – 8º D – Leitura de obras diversas

06/10/23 – 6º A – Desafio da leitura (implementação do formadores em ação)

06/10/23 – 7º A – Desafio da leitura (implementação do formadores em ação)

27/10/23 – 6º A – Desafio da leitura (implementação do formadores em ação)

31/10/23 – 6º B - Desafio da leitura (implementação do formadores em ação)



## **SECRETARIA DE ESTADO DA EDUCAÇÃO COLÉGIO ESTADUAL DO PARANÁ**

14/11/23 - 2ª A – Leitura de obras diversas

14/11/23 – 2ªTE - Leitura de obras diversas

16/11/23 – 1ª O - Leitura de obras diversas

16/11/23 – 1ª M - Leitura de obras diversas

01/12/23 – 1ª J - Leitura de obras diversas

05/12/23 – 8º A - Leitura de obras diversas

05/12/23 – 9º D - Leitura de obras diversas

05/12/23 – 8º D - Leitura de obras diversas

### **10.IMPLEMENTAÇÃO DE DOIS TRABALHOS – DO CURSO FORMADORES EM AÇÃO: ENGAJAMENTO PARA A APRENDIZAGEM**

- 1ª Etapa – A importância do trabalho em equipe
- 2ª Etapa - Desafios da leitura: Dia Nacional do Livro – Livro Aberto

### **11. EXPOSIÇÕES NA BIBLIOTECA**

- Exposição de livros relacionados ao dia internacional da mulher
- Varal de poesia – Projeto Sedução Poética – Língua Portuguesa
- Dia do Folclore
- Semana da Pátria



## SECRETARIA DE ESTADO DA EDUCAÇÃO COLÉGIO ESTADUAL DO PARANÁ

- Dia Nacional do Teatro
- Revistas científicas e material da SBPC
- Dia Internacional do Acesso à Informação
- Outubro Rosa
- Mulheres – Quantas mulheres há na sua biblioteca?
- Halloween
- Dia Nacional do Livro
- Dia Nacional da Poesia
- Novembro azul
- Dia da Bandeira
- Dia da Proclamação da República
- Consciência negra
- Natal

### 12. VISITAS NA BIBLIOTECA

A biblioteca **recebeu**, dia 14 de julho, a visita dos alunos da Universidade Estadual de Maringá UEM

A biblioteca **acompanhou**, as visitas dos alunos dos oitavos/nonos anos da pedagoga Leonice ao Farol do Saber.

A Biblioteca **recebeu** visita dos alunos do Colégio Estadual Júlia Wanderley, dia 25/10/23 e dos alunos do Colégio Estadual Cláudio Morelli, em 15/12/23.



## SECRETARIA DE ESTADO DA EDUCAÇÃO COLÉGIO ESTADUAL DO PARANÁ

### 13. PROBLEMAS OCORRIDOS DURANTE O ANO DE 2023

- Identificar o número de patrimônio das estantes, uma vez que no retorno ao Colégio, após a reforma, as estantes foram montadas sem a devida preocupação de identificação das plaquinhas com o número de patrimônio, por isso houve estantes com mais de um número - até três números na mesma estante - enquanto outras sem nenhuma numeração. Esse problema ocorreu porque a plaqueta foi colocada nas prateleiras (parte móvel) em vez de nas hastes (parte fixa). Dessa forma, as prateleiras foram misturadas durante a mudança e distribuídas aleatoriamente por vários setores do Colégio: merenda, arquivo geral, centro de memória, biblioteca, almoxarifado e restos de prateleiras também ficaram soltas e misturadas ao que sobrou da mudança. Isso gerou uma busca trabalhosa para troca de prateleiras com vários setores. Enfim, ao final do trabalho, todas as estantes da biblioteca tiveram a devida identificação, restando apenas algumas novas que vieram do Colégio Zacarias e/ou Amâncio Moro sem identificação.

- Falta de limpeza da biblioteca. Já enviamos dois memorandos, solicitando que a biblioteca seja incluída no cronograma de limpeza do Colégio, porém, quando a limpeza acontece, é rápida e superficial. As estantes continuam empoeiradas e as mesas sujas.

- Constatamos que muitos alunos estão frequentando as aulas, sem uniforme, até mesmo, alunos do Ensino Fundamental e, como houve instrução pela cobrança do uso, algumas vezes essa cobrança gera atritos entre funcionários e alunos.

### 14. OBSERVAÇÕES:

Todas as atividades constantes neste relatório são detalhadas nos relatórios trimestrais, realizados pela Biblioteca.

## ANEXOS

## SECRETARIA DE ESTADO DA EDUCAÇÃO COLÉGIO ESTADUAL DO PARANÁ



Lançamento da campanha # Bibliotecas escolares



Professora Camila de Língua Portuguesa

com as Escritoras Alice Ruiz e Estrela Leminski



LITERATURA EM REDE

## SECRETARIA DE ESTADO DA EDUCAÇÃO COLÉGIO ESTADUAL DO PARANÁ



Rodas de leitura na Biblioteca



Rodas de leitura na Biblioteca

Implementação dos trabalhos  
desenvolvidos para o Curso:  
Formadores em Ação – Engaja-  
mento para aprendizagem

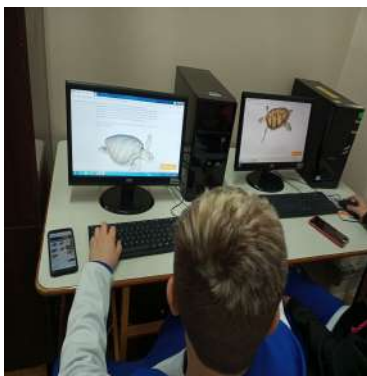

## SECRETARIA DE ESTADO DA EDUCAÇÃO COLÉGIO ESTADUAL DO PARANÁ



**SECRETARIA DE ESTADO DA EDUCAÇÃO  
COLÉGIO ESTADUAL DO PARANÁ**



Dia do Folclore

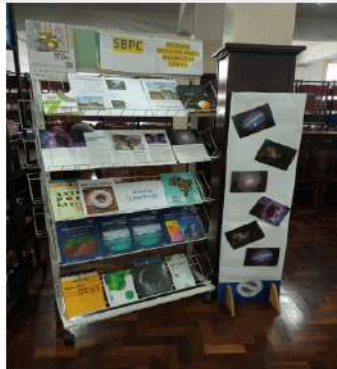

Dia da Consciência Negra

**SECRETARIA DE ESTADO DA EDUCAÇÃO  
COLÉGIO ESTADUAL DO PARANÁ**



VISITA AO FAROL DO SABER

NATAL





## SECRETARIA DE ESTADO DA EDUCAÇÃO COLÉGIO ESTADUAL DO PARANÁ

### XII. RELATÓRIO GEOGRAFIA ANO LETIVO 2023

#### DADOS GERAIS

Atualmente a coordenação de Geografia utiliza a sala 142, localizada no segundo andar, ala ímpar. Possui catorze (14) professores ao todo, sendo distribuídos de acordo com as horas aulas, em onze (11) professores pela manhã, dez (10) à tarde e três (3) à noite.

#### ENCONTROS HORA ATIVIDADE CONCENTRADA.

Ocorreram 41 reuniões no período da manhã e 41 reuniões no período da tarde.

A UFPR no CEP. 15/06/2023 Em junho de 2023 O Setor de Ciências da Terra (Geografia, Geologia e Engenharia Cartográfica e de Agrimensura) da Universidade Federal do Paraná, em contato com a Direção do CEP e com a Coordenação de Geografia, demonstrou interesse em realizar no colégio uma apresentação para os estudantes dos cursos superiores da área.

A apresentação ocorreu no dia 15 de junho de 2023 e o foco principal foram 17 turmas (588 estudantes) das 3<sup>o</sup> séries da manhã. - Três apresentações no auditório do CEP, onde o Professor Dr. Luis Augusto Koenig Veiga fez uma belíssima palestra sobre toda a estrutura existente na UFPR, bem como sua ligação histórica com o CEP. - Montagem de estandes no pátio externo da ala par, com a presença de professores da UFPR e estudantes das respectivas graduações, onde os alunos do CEP puderam conversar, tirar dúvidas e conhecer algumas tecnologias utilizadas pelo Setor de Ciências da Terra.

Alunos atendidos: 588 Aula de campo e visita técnica em Paranaguá 2023 24 e 31/10/2023 Com o objetivo de complementar os conteúdos ministrados em sala de aula compreendendo a importância do porto de Paranaguá para o desenvolvimento econômico do Estado em função dos fluxos de mercadorias e commodities que transitam pelo porto.



## SECRETARIA DE ESTADO DA EDUCAÇÃO COLÉGIO ESTADUAL DO PARANÁ

Também conhecer a origem e a história do município mais antigo do Paraná, realizou-se a visita dos estudantes do 2º B e C e 3º F e G do período da manhã, ao município de Paranaguá.. Para execução do projeto foram solicitados quatro ônibus

de viagem com capacidade para 40 pessoas e banheiro a bordo, totalizando 160 lugares.

Alunos atendidos: 145 VISITA TÉCNICA DOS NONOS ANOS AO OBSERVATÓRIO ASTRONÔMICO DE CAMPO MAGRO.

A Visita Guiada ao Observatório e o município de Campo Magro tem por objetivo aprimorar os conteúdos vistos em sala de aula sobre astronomia, bem como, aproveitando a saída para campo, interpretar o espaço geográfico ao redor do Observatório com suas questões socioambientais em foco. Devido as questões climáticas apenas uma turma foi atendida ( 9ºB). Alunos atendidos: 31

APRESENTAÇÃO DE TRABALHOS: OITAVOS ANOS – CONFLITOS AFRICANOS

Professor: Luiz Negrão Atividade: Conflitos Africanos, desenvolvida com os 8ºs anos A,B,C – EF (tarde).

PROPOSTA Entender o continente africano atual através dos seus conflitos internos.

Alunos atendidos: 95 Aulas de Geografia no decorrer do ano, no Laboratório do Planetário do Colégio Estadual do Paraná Em parceria com OACEP as aulas foram elaboradas e desenvolvidas pelos professores Amauri José da Luz Pereira (professor e astrônomo), João Carlos de Oliveira (professor e astrônomo) e Luiz Antônio Negrão (professor e coordenador da disciplina de Geografia) sobre os temas:

A origem do Universo, Sistema Solar e Movimentos da Terra com enfoque nas estações do ano. Nestas atividades. Foram atendidas todas as turmas do EF, Médio e Profissionalizante. Alunos atendidos: 3089 Bate papo geográfico da Coordenação de Geografia com a participação do professor Hectore Pires Vaghetti sobre Cidades inteligentes.



## **SECRETARIA DE ESTADO DA EDUCAÇÃO COLÉGIO ESTADUAL DO PARANÁ**

O ciclo de palestras intitulada: Cidades inteligentes, proferida pela coordenação com a participação do professor e geógrafo, Hectore Pires Vaghetti. Envolveu 31 turmas do E.M e cursos Técnicos Integrados. Alunos atendidos: 800 A OBG – Olimpíada Brasileira de Geografia A OBG – Olimpíada Brasileira de Geografia tem sido realizada desde 2015 e consta de uma fase nacional, composta de etapas online, uma fase presencial e também uma fase internacional. Prioriza as discussões sobre as diversas áreas da Geografia, Cartografia e Geotecnologias no contexto do 9º ano do Ensino Fundamental ao 3º e 4º do Ensino Médio. Alunos atendidos: 09 Palestra: Dia da consciência negra, racismo, luta e desafios em nosso país com a Pedagoga e Mestre em Educação pela UFPR.

Veridiane Cintia Oliveira. 20/11/2023 Organizada pelo professor Anderson Christofer de Souza com os 3º anos A, B, C, D e K com o objetivo de oportunizar aos alunos uma fala aprofundada sobre o Dia da Consciência Negra e seus desafios. Alunos atendidos: 170

PROJETO: SEXTOS ANOS: VISITA GUIADA AO SETOR DE CIÊNCIAS AGRÁRIAS DA UFPR 06/11/2023 .

Professora Estela Trindade A intenção é que durante e ao final desse encaminhamento os/as estudantes: Conheçam a formação dos solos e sua composição; Alunos atendidos: 27

Atividade Jogos Geográficos Com as turmas do E.F, sob a orientação do professor Anderson Christofer de Souza, através desta atividade os alunos puderam participar de forma ativa no aprendizado, desde a elaboração e escolha do jogo a ser adotado, às perguntas que foram selecionadas sobre os temas abordados. Alunos atendidos: 136



## SECRETARIA DE ESTADO DA EDUCAÇÃO COLÉGIO ESTADUAL DO PARANÁ

### XIII.

#### Relatório Circunstanciado Grupo Auxiliar Grupo Auxiliar Financeiro – GAF

##### Principais atividades desenvolvidas GAF/CEP:

- ✓ Conferência e análise dos processos de compra direta – recursos do Tesouro, recursos próprios, Fundo Rotativo e Recursos Federais.
  - ✓ Acompanhamento das liberações de Cotas Orçamentárias trimestrais em confronto com a liberação de Cotas Financeiras mensais.
  - ✓ Organização de documentação para composição de Prestações de Contas – CEPR, Fundo Rotativo, Recursos Federais.
  - ✓ Respostas às Análises das Prestações de Contas.
  - ✓ Conferências das Notas Fiscais devidamente atestadas com os respectivos processos de compra. Emissão de liquidações e ordens de pagamento.
  - ✓ Retenção de tributos originados de Notas Fiscais de prestação de serviços – conforme a lei determina em cada caso.
  - ✓ Envio de arquivos GFIP/SEFIP pela Conectividade Social – CEF.
  - ✓ Correções em GFIPS de competências anteriores pelo pagamento de revisões de salários de contratados na modalidade PSS em competências posteriores.
  - ✓ Envio da DCTF mensal.
  - ✓ Envio da DIRF anual.
  - ✓ Solicitação da abertura de contas cauções, aplicação e acompanhamento
-



## SECRETARIA DE ESTADO DA EDUCAÇÃO COLÉGIO ESTADUAL DO PARANÁ

dos saldos.

- ✓ Prestação de informações ao Tribunal de Contas, quando solicitado.
- ✓ Controle e registro da arrecadação de receitas provenientes das locações dos espaços físicos e prestação de serviços do Planetário.
- ✓ Lançamentos contábeis mensais.
- ✓ Conciliações bancárias.
- ✓ Lançamentos mensais Variações Patrimoniais Aumentativas/Diminutivas pela entrada e saída de bens (transferências, doações, inservibilidade, furto).

Avenida João Gualberto, 250 | Alto da Glória | Curitiba/PR | CEP: 80030-000 | Brasil | Fone: 41 3234-5675

[ctaparana@escola.pr.gov.br](mailto:ctaparana@escola.pr.gov.br)



SECRETARIA DE ESTADO DA EDUCAÇÃO  
COLÉGIO ESTADUAL DO PARANÁ



- ✓ Lançamentos contábeis de Controle contas nível 7 e 8.
- ✓ Solicitações de cartões corporativos para servidores do CEPR / viagens – Sistema Central de Viagens.
- ✓ Atendimento das demandas direcionadas pela direção do CEPR.
- ✓ Análise e envio das informações pertinentes ao REINF.
- ✓ Lançamentos de valores referente ao controle de estoques (GMS).
- ✓ Efetivação dos pagamentos decorrentes das atividades operacionais do CEPR.
- ✓ Efetivação dos pagamentos decorrentes do PDDE e Fundo Rotativo.
- ✓ Controle dos empenhos inscritos em restos a pagar.
- ✓ Emissão de certidões do órgão junto a Receita Federal do Brasil, Tribunal de Contas do Estado do Paraná, dentre outros.
- ✓ Emissão dos extratos bancários de conta corrente e aplicação financeira.
- ✓ Gerenciamento do Eprotocolo do GAF (inclusive arquivamento).

Avenida João Gualberto, 250 | Alto da Glória | Curitiba/PR | CEP: 80030-000 | Brasil | Fone: 41 3234-5675

[ctaparana@escola.pr.gov.br](mailto:ctaparana@escola.pr.gov.br)



**SECRETARIA DE ESTADO DA EDUCAÇÃO  
COLÉGIO ESTADUAL DO PARANÁ**

Neste Relatório Circunstanciado estão descritas as atividades de todas as ações ocorridas no Colégio Estadual do Paraná, em seus Setores Administrativo, Financeiro e pedagógico do ano de 2023.

Curitiba, 31 de dezembro de 2023.

Laureci Schmitz

**Diretora Geral do Colégio Estadual do Paraná**

Decreto 002/2023

Diário Oficial de 06 de janeiro de 2023.



**SECRETARIA DE ESTADO DA EDUCAÇÃO  
COLÉGIO ESTADUAL DO PARANÁ**

Avenida João Gualberto, 250 | Alto da Glória | Curitiba/PR | CEP: 80030-000 | Brasil | Fone: 41 3234-5675

[ctaparana@escola.pr.gov.br](mailto:ctaparana@escola.pr.gov.br)

5. 005 - Relatório do Controle Interno (3 Relatório do controle interno elaborad)

# RELATÓRIO DO CONTROLE INTERNO REFERENTE AO EXERCÍCIO 2023 / COLÉGIO ESTADUAL DO PARANÁ

## 1. Introdução

Em cumprimento às determinações da Instrução Normativa nº 182/2023 – TCE/PR, publicada no Diário Eletrônico do Tribunal de Contas do Estado do Paraná nº 3093, de 30 de outubro de 2023, apresento o Relatório do Controle Interno do exercício financeiro de 2023 do Colégio Estadual do Paraná, órgão de administração direta.

A execução dos trabalhos foi orientada pela Controladoria-Geral do Estado, por meio da Coordenadoria de Controle Interno, nos termos do Decreto Estadual 2741/2019, que elaborou um roteiro de atendimento às exigências da precitada Instrução Normativa. O relatório está estruturado em tópicos e circunstanciado em sínteses dos itens previstos no artigo 9º inciso III e sua alínea a , inciso IV da IN 182/2023 – TCE/PR.

## 2. Metodologia

A realização deste trabalho se baseou em procedimentos e técnicas de controle com vistas a formar opinativo sobre a suficiência ou inadequação, como o exame dos documentos dos controles existentes, a observação física de bens, comparativos entre previsão e execução, análise de ambientes e entrevistas com servidores, chefes de divisão e ordenadores de despesa.

## 3. Áreas avaliadas

As áreas e ações avaliadas no exercício de 2023 compreenderam:

- Execução Orçamentária;
- Gestão Patrimonial;
- Cumprimento das metas do Plano Plurianual, do Plano de Governo e Relatórios da Controladoria-Geral do Estado;
- Outras avaliações pertinentes ao Órgão/Entidade.

## 4. Avaliação do Cumprimento da Execução das Metas Previstas no Plano Plurianual, na lei de Diretrizes Orçamentárias e na Lei Orçamentária Anual.



No decorrer do ano de 2023 foram avaliados e observados, de acordo com as metas previstas no Plano Plurianual (PPA) e pela Lei Orçamentária Anual (LOA) o desenvolvimento e encaminhamentos realizados pelo Colégio Estadual do Paraná.

Estas avaliações foram realizadas de forma *in loco*, através de entrevistas com os chefes de setores, verificação por amostragem de documentos existentes e a verificação física das metas previstas e realizadas que incluem estruturas físicas, aquisição patrimonial e atendimento pedagógico aos alunos da Instituição.

Observo que se tratando-se de uma Instituição Educacional, o Colégio Estadual do Paraná tem como objetivo principal a formação com qualidade dos alunos que são matriculados na Instituição.

Em relação ao cumprimento da execução das metas previstas no Plano Plurianual, o quadro a seguir apresenta os dados de previsão e execução em relação as mesmas no ano de 2023:

-	PPA	Índice 2023	Previsão	Ocorrência
Matrículas	3270	97%	3270	3043
Atividades complementares	1200	97%	1200	1300
Profissionais	450	97%	450	563
Orçamento			R\$ 50.088.501,00	R\$ 46.498.818,70

De acordo com o quadro acima, podemos observar que ocorreu uma variação com metas inicialmente planejadas dentro do PPA 2020-2023 e o decorrer de sua execução no ano de 2023. O número de matrículas realizadas, por exemplo ficou um pouco abaixo do planejado, devido ao numero de transferências de alunos por motivo de mudança de município, estados e país, bem como transferencia para escolas de bairro mais próximas as suas redidências, devido a questões financeiras.

Destaca-se no item atividades complementares que envolvem todas as atividades extraclasse que são oferecidas na instituição, a grande procura e o atendimento integral, superando ao planejado no PPA – 2020-2023. São ofertadas nas atividades complementares:

- Atividades esportivas em várias modalidades, como natação, atletismo, voleibol, futebol de campo, futsal, basquetebol, handebol, pilates, entre outros;
- Escolinha de artes: acervo, banda sinfônica, coro, Dancep, dança de salão/ tango, decalque cerâmica e porcelana, desenho artístico, desenho e pintura, desenho mangá, desenvolvendo o olhar desenho básico, figurino, fotografia cinematográfica

básica, fotografia e audiovisual, grupo de pesquisa em origami, modelagem em argila, mosaico, musical CEP, núcleos de cordas, origami, pandeiro e percepção rítmica, pesquisa teatral, piano, gruta, grutinha, técnicas de pintura, técnicas mistas, violão, violinos iniciantes, voz e expressão;

- CURCEP: curso preparatório para o vestibular;
- Robótica;
- Aulas de reforço escolar.

Em relação ao número de profissionais que atuam na escola, o número apresentado atendeu as demandas da Instituição.

## **5. Avaliação dos resultados quanto à Eficácia e Eficiência da Gestão Orçamentária, Financeira e Patrimonial.**

### **5.1 GESTÃO ORÇAMENTÁRIA**

#### **5.1.1 Eficácia da Gestão Orçamentária**

Consiste no alcance dos objetivos e metas de desempenho previamente definidos aliados à observância dos prazos estabelecidos, não possuindo relação direta com a avaliação dos custos envolvidos.

Sua mensuração se faz a partir da relação entre os resultados obtidos e os previstos para as ações dentro de cada Projeto/Atividade constante na Lei Orçamentária Anual, calculado automaticamente no Sistema de Gestão, Avaliação e Monitoramento Estadual – SIGAME.

Utilizaremos a fórmula do Coeficiente de Eficácia Individual-COI para demonstrarmos os resultados de cada ação contemplada no projeto/atividade do CEP, conforme descrição abaixo:

$$\text{Coeficiente de Eficácia Individual (COI)} = \frac{\text{Meta Física realizada por Projeto/Atividade}}{\text{Meta Física prevista por Projeto/ Atividade}}$$

**Ação 01: Prover recursos para despesas do ensino fundamental, médio e profissional / Matrículas Efetuadas:**



$$\text{COI} = \frac{3.043}{3.270} = 0,93$$

**Ação 02: Viabilizar a participação de alunos em atividades complementares:**

$$\text{COI} = \frac{1300}{1200} = 1,08$$

**Ação 03: Remunerar os profissionais da Educação:**

$$\text{COI} = \frac{563}{450} = 1,25$$

Após o cálculo do Coeficiente de Eficácia Individual – COI por ações contempladas no projeto / atividade, agora determinaremos o Coeficiente de Eficácia Global – COG, por meio do somatório dos coeficientes individuais da cada ação dentro do Projeto/Atividade, dividido pelo total de ações que foram objetos de mensuração.

$$\text{COG} = \frac{0,93 + 1,08 + 1,25}{3} = 1,08$$

**Avaliação:**

Este índice apresentado no cálculo do Coeficiente de Eficácia Global – COG, demonstra que a Instituição teve uma **Gestão Orçamentária Eficaz**.

### 5.1.2 Eficiência da Gestão Orçamentária

É a aplicação dos recursos financeiros, ou seja, é a otimização da relação existente entre os resultados produzidos e os recursos empregados. Esta mensuração se faz a partir da comparação dos resultados obtidos e custos incorridos em face dos

inicialmente previstos ("Coeficiente de Eficiência Individual – CEI"). Ou seja, despesas empenhadas versus despesas fixadas (Total Orçamentário) para as ações de cada Projeto/Atividades constantes na Lei Orçamentária Anual, e que foram objetos de aplicação do "Coeficiente de Eficácia Individual – COI", empregando-se o seguinte indicador:

$$\text{Coeficiente de Eficiência Individual (CEI)} = \frac{\text{Coeficiente de Eficácia Individual (COI)}}{\left( \frac{\text{Despesa empenhada}}{\text{Despesa fixada (Total Orçamentário)}} \right)}$$

**Ação 01: Prover recursos para despesas do ensino fundamental, médio e profissional / Matrículas Efetuadas:**

$$\text{CEI} = \frac{0,93}{0,92} = 1,01$$

Despesa empenhada = R\$ 46.498.818,70

Despesa Fixada = R\$ 50.088.501,00

**Ação 02: Viabilizar a participação de alunos em atividades complementares:**

$$\text{CEI} = \frac{1,08}{0,92} = 1,17$$

Despesa empenhada = R\$ 46.498.818,70

Despesa Fixada = R\$ 50.088.501,00

**Ação 03: Remunerar os profissionais da Educação:**

$$\text{CEI} = \frac{1,25}{0,92} = 1,35$$



Despesa empenhada = R\$ 46.498.818,70

Despesa Fixada = R\$ 50.088.501,00

Agora definiremos o Coeficiente de Eficiência Global – CEG, que é determinado a partir do Coeficiente de Eficiência Individual – CEI:

$$\text{Coeficiente de Eficiência Global ( CEG)} = \frac{\Sigma \text{ CEI das ações de cada projeto/atividade}}{\text{Quantidade de ações}}$$

$$\text{CEG} = \frac{1,01 + 1,17 + 1,35}{3} = \mathbf{1,17}$$

#### Avaliação :

Através deste índice apresentado pelo Coeficiente de Eficiência Global – CEG, pode-se verificar uma **Gestão Orçamentária Eficiente**.

## 5.2 GESTÃO FINANCEIRA

### 5.2.1 Eficácia na Gestão Financeira

Durante o ano de 2023, pode se verificar na Gestão Orçamentária do CEP eficiência e eficácia em seu gerenciamento, considerando que dentro das metas previstas ocorreu o cumprimento de suas atividades de uma forma satisfatória.

Observou-se que os limites de disponibilidade financeira existente para efeito de assunção de novos compromissos da instituição foram geridos positivamente, tendo a existência de disponibilidade financeira suficiente para lastrear seus

compromissos, no decorrer e ao término do Sistema Integrado de Gestão, Avaliação e Monitoramento Estadual – SIGAME, os resultados.

### **5.2.2 Eficiência da Gestão Financeira**

A avaliação da eficiência da gestão financeira do CEP, foi realizada pelo controle e a utilização dos recursos financeiros com vistas à observância de disposições legais específicas, ao conhecimento tempestivo das disponibilidades da Instituição, para efeito de assunção de compromissos financeiros.

Foram verificados e avaliados os seguintes itens:

\* Pagamentos: os pagamentos efetuados em 2023 foram realizados conforme a Lei 4.320/64, obedecendo as fases das despesas;

\* Controles paralelos: durante o exercício não ocorreu a necessidade de adoção de controles paralelos para realizar o acompanhamento dos pagamentos;

\* Prazos: todos os pagamentos foram realizados dentro dos prazos estipulados, não tendo oneração com multas contratuais, juros de mora, etc;

\* Aplicação de recursos: a aplicação dos recursos vinculados disponíveis foram feitos de acordo com o planejamento para o exercício, seguindo as legalidades específicas para cada movimentação.

## **5.3 GESTÃO PATRIMONIAL**

### **5.3.1 Eficácia da Gestão Patrimonial**

Durante o ano de 2023, pode-se acompanhar *in loco* a utilização do patrimônio de bens móveis o qual compõe Colégio Estadual do Paraná – CEP.

A coordenação responsável pelo patrimônio do CEP, desenvolveu durante o ano de 2023 um trabalho de conferência de todos os bens móveis da Instituição, realizado *in loco*, minuciosamente, objetivando finalizar a devida patrimonialização de todos os bens, considerando que como citado no relatório final deste Controle Interno no exercício de 2022, a Instituição vinha de uma mudança devido as obras de reparos executadas no prédio onde se localiza o CEP, assim retornando a sua sede oficial.

A Direção Geral do CEP juntamente com a Coordenação responsável pelo patrimônio da Instituição, estão realizando trabalhos constantes para este ajuste, considerando que o CEP possui aproximadamente 6.500 itens patrimonializados.



### 5.3.2 Eficiência da Gestão Patrimonial

O CEP, faz a gerência de seu patrimônio através do Sistema de Gestão do Patrimônio Móvel – GPM e do Sistema de Gestão Patrimonial de Imóveis do Estado do Paraná – GPI, do Governo do Estado do Paraná. O setor que realiza este trabalho está ligado ao Grupo Auxiliar Administrativo do CEP, onde os profissionais que desempenham esta função são treinados e possuem pleno conhecimento das legislações e sistemas utilizados para este fim, objetivando sempre a conservação, controle e utilização correta pelos setores da Instituição.

Os Bens Móveis adquiridos pelo CEP, são provenientes de compras realizadas pela Associação de Pais, Mestres e Funcionários (APMF) a qual faz a doação para a Instituição e com recursos próprios oriundos do Tesouro do Estado.

Durante o ano de 2023, foi realizada a verificação de todos os espaços do CEP, para a realização da conferência dos bens em cada setor, com posterior assinatura dos servidores do Termo de Responsabilidade de Uso de Bem Móvel, onde os servidores/funcionários conferem os bens de seus setores de acordo com o Relatório de Conferência de Bens do CEP e posteriormente assinando o termo de responsabilidade pelos bens em seus espaços de trabalho.

De acordo com o Decreto nº 5.289, de 26 de agosto de 2009, que institui o uso da Numeração Única e das etiquetas com Código de Barras para o controle do Patrimônio de Bens Móveis, observou-se *in loco* que muitas placas de identificação haviam se perdido durante a mudança, porém o setor responsável vem tomando providências para regularizar, conforme as legislações pertinentes.

De acordo com o Decreto nº 1.050, de 13 de abril de 2011, que estabelece o prazo de seis meses para o cumprimento do Decreto nº 5.289/09, todos os materiais que foram adquiridos seguiram o estabelecido, dentro dos prazos.

No ano de 2023, não foram feitas doações de bens móveis de interesse social pelo CEP. Também destaca-se a não ocorrência de denúncias relacionadas ao patrimônio, desta forma não ocorrendo a abertura de processos administrativos disciplinares em função da má utilização dos bens ou sobre desaparecimento dos mesmos.

Durante o período, foi realizada a aquisição de materiais, os quais seguiram as legislações pertinentes, dentro dos ritos legais para tal, ocorrendo a conciliação contábil com vistas a demonstração de fidedignidade e consistência das informações sobre patrimônio.



## 6. Ações pontuais do Agente de Controle Interno Avaliativo

Durante o ano de 2023 o Controle Interno do Colégio Estadual do Paraná, cumpriu as demandas de acordo com o estabelecido no Plano de Trabalho aprovado para o exercício. Foram feitas verificações e acompanhamento *in loco* dos procedimentos internos em relação as atividades desenvolvidas pelos setores, bem como a aplicabilidade dos recursos da Instituição. Durante as verificações realizadas pelos questionários avaliativos da Controladoria Geral do Estado, as diligências apontadas por este Agente de Controle Interno, que foram acatadas pela Direção-Geral do CEP, com prazos estabelecidos para os encaminhamentos até o final do segundo semestre de 2024, os quais estão sendo acompanhados.

Os apontamentos que não foram acatados pela Gestão do CEP, foram devidamente justificadas.

## 7. Conclusão

Diante das informações , conclui-se que o Colégio Estadual do Paraná-CEP, cumpriu dentro da legalidade, de acordo com as verificações por amostragem realizada durante o ano de 2023, finalizando o exercício com resultados positivos alcançados diante dos dados apresentados.

Curitiba, 11 de março de 2024.

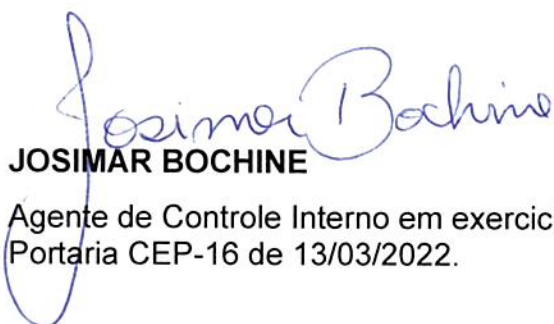

**JOSIMAR BOCHINE**  
Agente de Controle Interno em exercício no ano de 2023  
Portaria CEP-16 de 13/03/2022.

6. 006 - Parecer do Controle Interno (4 Parecer do controle interno contendo c)

**PARECER DO CONTROLE INTERNO  
AVALIAÇÃO DA GESTÃO  
PRESTAÇÃO DE CONTAS ANUAL**

Tendo em vista o trabalho de acompanhamento e fiscalização aplicado e conduzido por este Órgão de controle interno sobre os atos de gestão do exercício financeiro de 2023, do **COLÉGIO ESTADUAL DO PARANÁ**, em atendimento às determinações legais e regulamentares, e subsidiado no resultado consubstanciado no Relatório de Controle Interno que acompanha este Parecer, concluímos pela **REGULARIDADE** da referida gestão, encontrando-se o processo em condição de ser submetido ao Tribunal de Contas do Estado do Paraná, levando-se o teor do referido Relatório e deste documento ao conhecimento do Responsável pela Administração.

A opinião supra não elide nem respalda irregularidades não detectadas nos trabalhos desenvolvidos, nem isenta dos encaminhamentos administrativos e legais que o caso ensejar.

Curitiba, 11 de março de 2024.



**JOSIMAR BOCHINE**

**AGENTE DE CONTROLE INTERNO CEP-PR  
Exercício 2023**

**Portaria CEP-16 de 12 de março de 2022**

7. 007 - Relatório da Controladoria Geral do Estado (5 Relatório da Controladoria Geral do Es)

# Relatório Consolidado da Controladoria Geral do Estado com as avaliações da Coordenadoria de Controle Interno, conforme Instrução Normativa 182/2023 do TCE/PR para a Prestação de Contas

## COORDENADORIA DE CONTROLE INTERNO

Sistema e-CGE

**ÓRGÃO AVALIADO:**  
**COLÉGIO ESTADUAL DO PARANÁ (CEP)**

### Introdução

A Controladoria-Geral do Estado – CGE, órgão central do Sistema de Controle Interno, instituída nos termos da Lei Estadual nº 17.745, de 30 de outubro de 2013 e regulamentada pelo Decreto Estadual nº 2.741/2019, tem como atribuições exercer a avaliação dos controles internos administrativos dos órgãos/entidades do Poder Executivo Estadual, a fim de obter garantia razoável de que o cumprimento da missão do Estado e dos objetivos gerais será exercido de forma organizada, ética, econômica e efetiva, em cumprimento às leis e procedimentos, com o propósito de melhorar e aprimorar a gestão.

As atividades de avaliação dos controles internos administrativos são executadas pela Coordenadoria de Controle Interno – CCI, que aprecia os processos e procedimentos adotados no Órgão/Entidade da administração pública, compondo assim o Sistema de Controle Interno do Estado do Paraná.

## Objetivo

---

O objetivo da Controladoria Geral do Estado é realizar a avaliação, monitoramento e acompanhamento das atividades de controle de cada órgão/entidade, os quais estão estabelecidos nos seguintes dispositivos legais:

- Constituição Federal, artigos 70 e 74, sobre as atividades e finalidades do Sistema de Controle Interno, respectivamente.
- Constituição Estadual, artigos 74 e 78, consoantes com os supracitados artigos da Constituição Federal.
- Lei Complementar nº 101/2.000, parágrafo único, artigo 54, determina que o Relatório de Gestão Fiscal seja assinado pelas autoridades responsáveis pelo controle interno, bem como o artigo 59, que define as responsabilidades do Sistema de Controle Interno quanto à fiscalização da gestão fiscal.
- Lei nº 15.524/2.007, que institui o Sistema de Controle Interno do Poder Executivo Estadual.
- Decreto nº 2.741/2.019, o qual aprova o regulamento da CGE.

## Metodologia

---

A metodologia definida pela CGE/CCI tem como fito os procedimentos, técnicas e sistemas de controle utilizados na Administração Pública. Esses elementos são avaliados durante o exercício pelos Agentes de Controle Interno Avaliativos, que se utilizam da verificação dos documentos, da análise física de bens, da análise do ambiente, de entrevistas com servidores, chefes de divisão e ordenadores de despesa, com vistas a formar opinião sobre a suficiência ou inadequação dos controles existentes, por meio do sistema e-CGE.

O Sistema Integrado de Avaliação e Controle (SIAC), criado pela CGE em 2.012 com o auxílio da CELEPAR, teve como intuito alcançar os controles existentes nos órgãos e entidades do Poder Executivo, conhecer suas fragilidades e atuar de forma incisiva no fortalecimento dos controles. A partir de

2.020, adotou-se o e-CGE, nova solução para gestão corporativa da CGE, em substituição ao SIAC.

O sistema constitui um fluxo de atividades entre a Controladoria Geral do Estado, os agentes de controle interno e o titular ou dirigente do órgão/entidade. Portanto, cada formulário enviado para o órgão/entidade contempla quesitos que são indexados em três níveis de detalhamento. O menor nível está dividido em cinco áreas específicas: acompanhamento de gestão, administrativa, financeira planejamento e recursos humanos. O segundo nível de detalhamento, contempla 18 subáreas: administração de materiais e bens, deslocamento de servidores, gestão da informação e documentos, licitação e contratos, quadro funcional, entre outros. O terceiro nível subdivide-se em 44 objetos: adiantamento, almoxarifado, bens móveis, bens imóveis, entre outros.

Os quesitos são respondidos com SIM ou NÃO; cada quesito respondido negativamente deve, obrigatoriamente, estar acompanhado de motivação do fato que caracteriza a desconformidade ou a irregularidade.

O trabalho realizado pelos agentes de controle interno se baseia no levantamento de informações, documentos, processos e itens necessários para avaliar a conformidade, de acordo com cada quesito, mediante prova seletiva, a partir do estabelecimento do tamanho da amostra. Destaca-se que os documentos, que fizerem parte do escopo da investigação, deverão ser arquivados, caso seja necessário, para comprovação futura.

Realizados tais apontamentos e recomendações, direcionadas especialmente para o gestor do órgão, este, sob seus cuidados, responsabilidade e planejamento, elabora um plano de ação que terá a finalidade de cumprir as orientações exaradas pela Coordenadoria de Controle Interno, estabelecendo inclusive, prazos para cumprimento de metas.

O sistema contempla, ainda, o efetivo acompanhamento das recomendações exaradas por esta Coordenadoria de Controle Interno a partir da inclusão do Plano de Ação elaborado pelo Gestor do órgão/entidade e monitorado pelo Agente de Controle Avaliativo através do *checklist* de acompanhamento.

## Equipe Responsável pela Avaliação do Controle Interno no Órgão

---

### Agente de Controle Interno

Josimar Bochine

**E-mail:** josimarbochine@seed.pr.gov.br

**Telefone:** (41) 3234-5635

**Ato de Designação:** Portaria nº 16/2022 – CEP. DIOE nº 11158 de 18/04/2022 e Protocolo 18.926.056-3.

### Gestor

Laureci Schmitz

**E-mail:** laurecis@cep.pr.gov.br

**Telefone:** 41 32345675

## Formulário

---

[Form\\_01\\_2023\\_01\\_02](#)

Período de apuração: 01/01/2023 - 30/04/2023

Data do 1º envio: 22/05/2023

Situação: Em execução

## Tabela Form\_01\_2023\_01\_02

---

Detalhamento	Quantidade
<b>Quesitos Enviados</b>	90
<b>Achados</b>	22

<b>Recomendações</b>	22
<b>Planos de Ação Gerados</b>	3
<b>Quesitos Já realizados</b>	0
<b>Quesitos Não Acatados</b>	14
<b>Quesitos em Acompanhamento no Checklist</b>	8
<b>Quesitos Não Realizados</b>	0

### Tramitação do Formulário Form\_01\_2023\_01\_02

Remetente		Prazo	Destinatário		Atividade
Perfil	Data do Envio		Atraso (dias)	Perfil	
Coordenadoria de Controle Interno	22/05/2023	12/06/2023 (concluído em 12/06/2023)	--	Agente de Controle Interno - COLEGIO ESTADUAL DO PARANA (CEP)	Responder formulário
Agente de Controle Interno - COLEGIO ESTADUAL DO PARANA (CEP)	12/06/2023	--	--	Técnico - Controle Interno - COLEGIO ESTADUAL DO PARANA (CEP)	Avaliar postergar prazo com quantidade de dias
Técnico - Controle Interno - COLEGIO ESTADUAL DO PARANA (CEP)	13/06/2023	03/07/2023 (concluído em 03/07/2023)	--	Agente de Controle Interno - COLEGIO ESTADUAL DO PARANA (CEP)	Responder formulário
Agente de Controle Interno - COLEGIO ESTADUAL DO PARANA (CEP)	03/07/2023	--	--	Técnico - Controle Interno - COLEGIO ESTADUAL DO PARANA (CEP)	Avaliar postergar prazo com quantidade de dias
Técnico - Controle Interno - COLEGIO ESTADUAL DO PARANA (CEP)	03/07/2023	05/07/2023 (concluído em 05/07/2023)	--	Agente de Controle Interno - COLEGIO ESTADUAL DO PARANA (CEP)	Responder formulário

Remetente		Prazo	Destinatário		Atividade
Perfil	Data do Envio		Atraso (dias)	Perfil	
Agente de Controle Interno - COLEGIO ESTADUAL DO PARANA (CEP)	05/07/2023	--	--	Técnico - Controle Interno - COLEGIO ESTADUAL DO PARANA (CEP)	Avaliar postergar prazo com quantidade de dias
Técnico - Controle Interno - COLEGIO ESTADUAL DO PARANA (CEP)	06/07/2023	08/07/2023 (concluído em 06/07/2023)	--	Agente de Controle Interno - COLEGIO ESTADUAL DO PARANA (CEP)	Responder formulário
Agente de Controle Interno - COLEGIO ESTADUAL DO PARANA (CEP)	06/07/2023	--	--	Técnico - Controle Interno - COLEGIO ESTADUAL DO PARANA (CEP)	Avaliar formulário
Técnico - Controle Interno - COLEGIO ESTADUAL DO PARANA (CEP)	26/07/2023	08/07/2023 (concluído em 26/07/2023)	18	Coordenadoria de Controle Interno	Responder formulário
Coordenadoria de Controle Interno	26/07/2023	--	--	Técnico - Controle Interno - COLEGIO ESTADUAL DO PARANA (CEP)	Avaliar postergar prazo com quantidade de dias
Técnico - Controle Interno - COLEGIO ESTADUAL DO PARANA (CEP)	26/07/2023	08/08/2023 (concluído em 03/08/2023)	--	Agente de Controle Interno - COLEGIO ESTADUAL DO PARANA (CEP)	Responder formulário
Agente de Controle Interno - COLEGIO ESTADUAL DO PARANA (CEP)	03/08/2023	--	--	Técnico - Controle Interno - COLEGIO ESTADUAL DO PARANA (CEP)	Avaliar formulário
Técnico - Controle Interno - COLEGIO ESTADUAL DO PARANA (CEP)	07/08/2023	15/08/2023 (concluído em 15/08/2023)	--	Coordenadoria de Controle Interno	Justificar questionamentos
Coordenadoria de Controle Interno	15/08/2023	--	--	Técnico - Controle Interno - COLEGIO ESTADUAL DO PARANA (CEP)	Avaliar postergar prazo com quantidade de dias
Técnico - Controle Interno - COLEGIO ESTADUAL DO PARANA (CEP)	17/08/2023	25/08/2023 (concluído)	--	Gestor - COLEGIO ESTADUAL DO PARANA (CEP)	Justificar questionamentos

Remetente		Prazo	Destinatário		Atividade
Perfil	Data do Envio		Atraso (dias)	Perfil	
		em (24/08/2023)			
Gestor - COLEGIO ESTADUAL DO PARANA (CEP)	24/08/2023	--	--	Técnico - Controle Interno - COLEGIO ESTADUAL DO PARANA (CEP)	Analisar Justificativas e Elaborar Recomendações
Coordenadoria de Controle Interno	22/09/2023	21/09/2024	--	Coordenadoria de Controle Interno	Registrar execução de tarefas do Plano de Ação
Coordenadoria de Controle Interno	22/09/2023	21/09/2024	--	Coordenadoria de Controle Interno	Registrar execução de tarefas do Plano de Ação
Coordenadoria de Controle Interno	22/09/2023	21/09/2024	--	Coordenadoria de Controle Interno	Registrar execução de tarefas do Plano de Ação

### Tabela Área/Objeto Contemplados Form\_01\_2023\_01\_02

Área	Objeto
Acompanhamento de Gestão	Acesso à Informação
Acompanhamento de Gestão	GMS
Acompanhamento de Gestão	Transparência e Ouvidoria
Administrativa	Almoxarifado
Administrativa	Resíduos Recicláveis
Recursos Humanos	Benefícios
Recursos Humanos	Folha de Pagamento
Recursos Humanos	Legalidade
Recursos Humanos	META4
Recursos Humanos	Procedimentos de Controle

## Constatações

---

1. Há achados em todas as áreas / objetos contemplados, no período de apuração.

## Acompanhamento das ações

---

**Achado: Não é dada a correta destinação dos resíduos sólidos administrativos recicláveis, conforme estabelecido no decreto 8426/2017.**

### Recomendação

Em que pese a motivação do Agente de Controle Interno e a justificativa do Gestor da Pasta, esta Controladoria-Geral do Estado recomenda que seja implementada um Plano de Ação com o objetivo de dar a correta destinação aos resíduos sólidos administrativos recicláveis, de acordo com as diretrizes definidas no Decreto nº 8.426/2017, observando o que dispõe sobre as entidades destinatárias que estão categorizadas no referido decreto.

### Plano de Ação

Será realizado reuniões com o setor responsável para determinar as ações a serem desenvolvidas.

### Prazo de Execução

364 dias

### Status do Checklist (Situação do plano de ação)

Em execução

**Achado: O Agente de Transparência designado não garante de forma efetiva a disponibilidade de dados e ferramentas de transparência à sociedade**

### Recomendação

Considerando a motivação do Agente de Controle Interno, esta Controladoria-Geral do Estado recomenda que o Agente de Transparência designado crie

rotinas e procedimentos internos com o objetivo de garantir de forma efetiva a disponibilidade de dados e ferramentas de transparência à sociedade.

#### **Plano de Ação**

Será realizada reunião com o Agente de Transparência para que todas as atualizações sejam realizadas, considerando que no período avaliado todas as informações estavam disponíveis.

#### **Prazo de Execução**

364 dias

#### **Status do Checklist (Situação do plano de ação)**

Em execução

**Achado: O Agente de Transparecia não promove a fidedignidade das informações, sua objetividade, qualidade dos dados, o devido acesso e a divulgação dos canais abertos de comunicação**

#### **Recomendação**

Considerando a motivação do Agente de Controle Interno, esta Controladoria-Geral do Estado recomenda que o Agente de Transparência promova a fidedignidade das informações, sua objetividade, qualidade dos dados, o devido acesso e a divulgação dos canais abertos de comunicação.

#### **Plano de Ação**

Será realizada reunião com o Agente de Transparência para que todas as atualizações sejam realizadas, considerando que no período avaliado todas as informações estavam disponíveis.

#### **Prazo de Execução**

364 dias

#### **Status do Checklist (Situação do plano de ação)**

Em execução

**Achado: A página do Órgão/Entidade, aonde as informações de interesse público estão disponibilizadas, não permite o acesso à informação de forma direta, objetiva e em linguagem de fácil compreensão atendendo aos critérios de navegabilidade, acessibilidade e usabilidade**

#### **Recomendação**

Considerando a motivação do Agente de Controle Interno, esta Controladoria-Geral do Estado recomenda que a página do Órgão/Entidade, aonde as informações de interesse público sejam disponibilizadas, permita o acesso à informação de forma direta, objetiva e em linguagem de fácil compreensão atendendo aos critérios de navegabilidade, acessibilidade e usabilidade

#### **Plano de Ação**

Será realizada reunião com o Agente de Transparência para que todas as atualizações sejam realizadas, considerando que no período avaliado todas as informações estavam disponíveis.

#### **Prazo de Execução**

364 dias

#### **Status do Checklist (Situação do plano de ação)**

Em execução

**Achado: O Órgão/Entidade não possui mecanismos de validação da integridade e autenticidade das informações de interesse público disponibilizados em seu sítio oficial.**

#### **Recomendação**

Considerando a motivação do Agente de Controle Interno esta Controladoria-Geral do Estado recomenda que o órgão/entidade implemente robustos mecanismos de verificação para garantir a total integridade e autenticidade das informações de interesse público divulgadas em seu sítio oficial.

#### **Plano de Ação**

Será realizada reunião com o Agente de Transparência para que todas as atualizações sejam realizadas, considerando que no período avaliado todas as informações estavam disponíveis.

#### **Prazo de Execução**

364 dias

#### **Status do Checklist (Situação do plano de ação)**

Em execução

**Achado: O Órgão/Entidade não mantém atualizadas as informações de interesse público disponibilizadas em seu sítio eletrônico oficial.**

#### **Recomendação**

Considerando a motivação do Agente de Controle Interno, esta Controladoria-Geral do Estado recomenda que o órgão/entidade implemente um sistema de monitoramento que garanta a precisão e a integridade das informações com o objetivo de manter de maneira contínua e diligente as informações de interesse público que são disponibilizadas no sítio eletrônico oficial do órgão/entidade.

#### **Plano de Ação**

Será realizada reunião com o Agente de Transparência para que todas as atualizações sejam realizadas, considerando que no período avaliado todas as informações estavam disponíveis.

#### **Prazo de Execução**

364 dias

#### **Status do Checklist (Situação do plano de ação)**

Em execução

**Achado: Não existe por parte do órgão/entidade o incentivo à participação popular quanto ao exercício do controle social.**

#### **Recomendação**

Considerando os elementos fáticos probatórios consubstanciados na avaliação do controle social, em que a APMF não demonstrou uma atuação ativa e efetiva para o exercício do controle social, assim esta Controladoria-Geral do Estado recomenda que seja devidamente implantado pela entidade, com auxílio do Agente de Transparência, e suporte da Coordenadoria de Transparência e Controle Social, ações com o objetivo de fomentar o Controle Social.

#### **Plano de Ação**

Será realizada reunião com o Agente de Transparência para que todas as atualizações sejam realizadas, considerando que no período avaliado todas as informações estavam disponíveis.

#### **Prazo de Execução**

364 dias

#### **Status do Checklist (Situação do plano de ação)**

Em execução

**Achado: O acesso as instalações do almoxarifado não é restrito a pessoal autorizado!**

#### **Recomendação**

Considerando a motivação exarada pelo Agente de Controle Interno e a justificativa do Gestor da Pasta, esta Controladoria-Geral do Estado, recomenda que o órgão/entidade promova a normatização para o controle de acesso ao almoxarifado apenas para pessoas devidamente autorizadas.

#### **Plano de Ação**

Reunião com o setor responsável pelo almoxarifado.

#### **Prazo de Execução**

368 dias

#### **Status do Checklist (Situação do plano de ação)**

Em execução

**Achado: Nos editais de licitação para contratação de serviços de asseio e conservação não constam que a empresa vencedora deverá comprovar que seus empregados receberam adequado treinamento de separação seletiva de resíduos sólidos, educação ambiental e inclusão social dos catadores**

#### **Recomendação**

Considerando a motivação do Agente de Controle Interno, esta Controladoria-Geral do Estado recomenda que nos editais de licitação para contratação de serviços de asseio e conservação constem que as empresas vencedoras deverão comprovar que seus empregados receberam adequado treinamento de separação seletiva de resíduos sólidos, educação ambiental e inclusão social dos catadores.

#### **Plano de Ação**

Elaboração do Plano de Ação pendente

#### **Prazo de Execução**

--

#### **Status do Checklist (Situação do plano de ação)**

--

**Achado: Não há segregação de função no almoxarifado: registro de entrada e saída e contagem física do estoque!**

#### **Recomendação**

Considerando a motivação do Agente de Controle Interno e a justificativa do Gestor da Pasta, com o objetivo de priorização o princípio da eficiência na administração pública, visando a prevenção de possíveis fraudes e desvios, a Controladoria-Geral do Estado recomenda a implementação de segregação formal das responsabilidades em todas as áreas do almoxarifado.

#### **Plano de Ação**

Elaboração do Plano de Ação pendente

**Prazo de Execução**

--

**Status do Checklist (Situação do plano de ação)**

--

**Achado: Não é enviado relatório mensal de consumo aos responsáveis das unidades atendidas por materiais do almoxarifado!**

**Recomendação**

Considerando a importância dos controles relativos ao almoxarifado ou de materiais de consumo imediato, recomenda-se ao setor responsável a implantação de rotina de geração de relatório mensal de consumo a ser disponibilizado aos responsáveis de cada setor atendido.

**Plano de Ação**

Elaboração do Plano de Ação pendente

**Prazo de Execução**

--

**Status do Checklist (Situação do plano de ação)**

--

**Achado: Não existe por parte do órgão/entidade um controle de acesso ao sistema Meta4 com o objetivo de proteger os dados e informações .**

**Recomendação**

Considerando a motivação do Agente de Controle Interno, esta Controladoria-Geral do Estado, recomenda que, o órgão/entidade estabeleça mecanismos de controle de acessos e/ou desligamentos ao Sistema Meta4, com o objetivo de proteger os dados e informações.

**Plano de Ação**

Elaboração do Plano de Ação pendente

**Prazo de Execução**

--

**Status do Checklist (Situação do plano de ação)**

--

**Achado: Não existe por parte do setor de Recursos Humanos do órgão/entidade o controle das chaves de acesso ao Sistema META4, com o objetivo de evitar o seu compartilhamento**

**Recomendação**

Considerando a motivação do Agente de Controle Interno, esta Controladoria-Geral do Estado recomenda que o Setor de Recursos Humanos do órgão/entidade implemente rotinas para o controle das chaves de acesso ao Sistema META4, com o objetivo de evitar o seu compartilhamento.

**Plano de Ação**

Elaboração do Plano de Ação pendente

**Prazo de Execução**

--

**Status do Checklist (Situação do plano de ação)**

--

**Achado: Não existe por parte do setor de Recursos Humanos do órgão/entidade o controle das chaves de acesso ao sistema META4, com o objetivo de desabilitar o acesso de servidores desligados ou em outra função que não necessite mais o acesso ao sistema**

**Recomendação**

Considerando a motivação do Agente de Controle Interno e a justificativa do Gestor, esta Controladoria-Geral do Estado recomenda para que o setor de Recursos Humanos do órgão/entidade implemente rotinas para o controle das

chaves de acesso ao sistema META4, com o objetivo de desabilitar o acesso de servidores desligados ou em outra função que não necessite mais o acesso ao sistema.

#### **Plano de Ação**

Elaboração do Plano de Ação pendente

#### **Prazo de Execução**

--

#### **Status do Checklist (Situação do plano de ação)**

--

**Achado: O setor de Recursos Humanos do órgão/entidade não realiza a conferência das informações de desligamento de pessoal registradas no sistema de folha de pagamento.**

#### **Recomendação**

Considerando a motivação do Agente de Controle Interno e a justificativa do Gestor da Pasta, está Controladoria-Geral do Estado, recomenda que seja realizado pelo setor do RH do órgão/entidade, a conferência das informações de desligamento de pessoal registradas no sistema de folha de pagamento.

#### **Plano de Ação**

Elaboração do Plano de Ação pendente

#### **Prazo de Execução**

--

#### **Status do Checklist (Situação do plano de ação)**

--

**Achado: O órgão/entidade não possui procedimentos de controle para prevenção da acumulação ilegal de cargos e salários**

#### **Recomendação**

Considerando a motivação do Agente de Controle Interno e a justificativa do Gestor, esta Controladoria-Geral do Estado, no sentido de reforçar a prevenção contra a acumulação ilegal de cargos, recomenda que a entidade promova a implementação de um sistema de monitoramento contínuo, visando a assegurar a conformidade das nomeações. Esta estratégia permitirá a detecção proativa de possíveis casos de acumulação ilegal de cargos, proporcionando um ambiente de controle mais robusto e eficaz.

#### **Plano de Ação**

Elaboração do Plano de Ação pendente

#### **Prazo de Execução**

--

#### **Status do Checklist (Situação do plano de ação)**

--

**Achado: A unidade de Recursos Humanos não realiza pesquisa para embasar a declaração prestada pelo(a) contratado(a) à chefia de RH sobre a constatação ou não do acúmulo de cargos**

#### **Recomendação**

Considerando a motivação do Agente de Controle Interno e a justificativa do Gestor, esta Controladoria-Geral do Estado recomenda que a entidade crie rotinas e procedimentos internos, com o objetivo de realização sistemática de pesquisa para embasar as declarações referentes ao acúmulo de cargos por parte dos servidores.

#### **Plano de Ação**

Elaboração do Plano de Ação pendente

#### **Prazo de Execução**

--

#### **Status do Checklist (Situação do plano de ação)**

--

**Achado: Essa pesquisa não é anexada ao processo de admissão**

**Recomendação**

Considerando a motivação do Agente de Controle Interno e a justificativa do Gestor, esta Controladoria-Geral do Estado, recomenda que o órgão/entidade implemente rotinas de inserção da pesquisa para embasar as declarações referentes ao acúmulo de cargos prestada pelo (a) contratado (a), e ainda, que seja anexado cópia ao processo de admissão.

**Plano de Ação**

Elaboração do Plano de Ação pendente

**Prazo de Execução**

--

**Status do Checklist (Situação do plano de ação)**

--

**Achado: O sistema de ponto eletrônico ou digital por biometria utilizado para registro de frequência do órgão/entidade não está devidamente regulamentado**

**Recomendação**

Considerando a motivação do Agente de Controle Interno e a justificativa do Gestor, esta Controladoria-Geral do Estado recomenda que seja regulamentado o sistema utilizado para registro de frequência do órgão/entidade.

**Plano de Ação**

Elaboração do Plano de Ação pendente

**Prazo de Execução**

--

**Status do Checklist (Situação do plano de ação)**

--

**Achado: Todos os servidores e/ou funcionários, não registram a frequência no sistema eletrônico ou biométrico**

**Recomendação**

Considerando a motivação do Agente de Controle Interno Avaliativo e a justificativa do Gestor da Pasta, esta Controladoria-Geral do Estado recomenda que a regulamentação a ser estabelecida inclua adequadamente a regra que abarca exceções para o registro de frequência. Essa medida visa a assegurar um tratamento abrangente e coerente das situações especiais que possam surgir no contexto do registro de presença dos servidores.

**Plano de Ação**

Elaboração do Plano de Ação pendente

**Prazo de Execução**

--

**Status do Checklist (Situação do plano de ação)**

--

**Achado: O setor de recursos humanos do órgão/entidade não possui controle do quantitativo de gratificações implantadas na folha de pagamento.**

**Recomendação**

Considerando a motivação do Agente de Controle Interno, esta Controladoria-Geral do Estado recomenda que a entidade implante sistema de controle rigoroso para monitorar o número de gratificações que são incorporadas à folha de pagamento, com o objetivo evitar possíveis discrepâncias e excessos e assim assegurar a transparência, a equidade e a eficiência na gestão dos recursos públicos.

### Plano de Ação

Elaboração do Plano de Ação pendente

### Prazo de Execução

--

### Status do *Checklist* (Situação do plano de ação)

--

**Achado: Não houve por parte do setor de Recursos Humanos do órgão/entidade a devida orientação quanto a reserva dos descontos de mensalidade sindical ou associação assim como os prazos para sua realização no sistema PR-Consig do Estado**

### Recomendação

Considerando a motivação do Agente de Controle Interno e a justificativa do Gestor, esta Controladoria-Geral do Estado recomenda que o setor de Recursos Humanos da entidade promova a devida orientação quanto a reserva dos descontos de mensalidade sindical ou associação, bem como aos prazos que devem ser seguidos para a sua devida realização no sistema PR-Consig do Estado.

### Plano de Ação

Elaboração do Plano de Ação pendente

### Prazo de Execução

--

### Status do *Checklist* (Situação do plano de ação)

--

### Usuários envolvidos neste formulário

- Josimar Bochine - Agente de Controle Interno - COLEGIO ESTADUAL DO PARANA (CEP)

- Arcésio Guimarães - Técnico - Controle Interno - COLEGIO ESTADUAL DO PARANA (CEP)
- FABIANE YUKARI FUGIWARA - Técnico - Controle Interno - COLEGIO ESTADUAL DO PARANA (CEP)
- Laureci Schmitz - Gestor - COLEGIO ESTADUAL DO PARANA (CEP)

## Formulário

### Form\_02\_2023\_01\_02

Período de apuração: 01/01/2023 - 31/08/2023

Data do 1º envio: 13/09/2023

Situação: Encerrado

### Tabela Form\_02\_2023\_01\_02

Detalhamento	Quantidade
<b>Quesitos Enviados</b>	69
<b>Achados</b>	4
<b>Recomendações</b>	4
<b>Planos de Ação Gerados</b>	0
<b>Quesitos Já realizados</b>	0
<b>Quesitos Não Acatados</b>	4
<b>Quesitos em Acompanhamento no <i>Checklist</i></b>	0
<b>Quesitos Não Realizados</b>	0

## Tramitação do Formulário Form\_02\_2023\_01\_02

Remetente		Prazo	Destinatário		Atividade
Perfil	Data do Envio		Atraso (dias)	Perfil	
Coordenadoria de Controle Interno	13/09/2023	04/10/2023 (concluído em 29/09/2023)	--	Agente de Controle Interno - COLEGIO ESTADUAL DO PARANA (CEP)	Responder formulário
Agente de Controle Interno - COLEGIO ESTADUAL DO PARANA (CEP)	29/09/2023	--	--	Técnico - Controle Interno - COLEGIO ESTADUAL DO PARANA (CEP)	Avaliar formulário
Técnico - Controle Interno - COLEGIO ESTADUAL DO PARANA (CEP)	20/10/2023	01/11/2023 (concluído em 26/10/2023)	--	Agente de Controle Interno - COLEGIO ESTADUAL DO PARANA (CEP)	Responder formulário
Agente de Controle Interno - COLEGIO ESTADUAL DO PARANA (CEP)	26/10/2023	--	--	Coordenadoria de Controle Interno	Avaliar formulário
Coordenadoria de Controle Interno	06/11/2023	14/11/2023 (concluído em 13/11/2023)	--	Gestor - COLEGIO ESTADUAL DO PARANA (CEP)	Justificar questionamentos
Gestor - COLEGIO ESTADUAL DO PARANA (CEP)	13/11/2023	--	--	Técnico - Controle Interno - COLEGIO ESTADUAL DO PARANA (CEP)	Analisar Justificativas e Elaborar Recomendações

## Tabela Área/Objeto Contemplados Form\_02\_2023\_01\_02

Área	Objeto
Administrativa	Transparência
Financeira	Contabilidade Pública

## Constatações

---

1. Há achados em todas as áreas / objetos contemplados, no período de apuração.

### Acompanhamento das ações

---

**Achado: O responsável pelo NFS ou equivalente não identificou saldos invertidos dentro do período avaliado?**

**Recomendação**

Em que pese a motivação do Agente de Controle Interno Avaliativo, esta Controladoria-Geral do Estado recomenda a elaboração de um Plano de Ação com o objetivo de estabelecer e regulamentar rotinas internas específicas, focadas no aprimoramento dos controles internos para evitar a ocorrência de saldos invertidos na contabilidade da entidade, visando mitigar possíveis prejuízos e fortalecer a integridade do sistema contábil.

**Plano de Ação**

Elaboração do Plano de Ação pendente

**Prazo de Execução**

--

**Status do Checklist (Situação do plano de ação)**

--

**Achado: Os registros contábeis do ativo imobilizado não estão destacados em notas explicativas à política contábil de depreciação, exaustão, reavaliação e de ajuste ao valor recuperável**

**Recomendação**

Considerando a motivação do Agente de Controle Interno Avaliativo e o contido na Nota Técnica Contábil nº 001/2021, esta Controladoria-Geral do Estado

recomenda que nos registros contábeis do ativo imobilizado, constem em notas explicativas à política contábil de depreciação, exaustão, reavaliação e de ajuste ao valor recuperável

**Plano de Ação**

Elaboração do Plano de Ação pendente

**Prazo de Execução**

--

**Status do Checklist (Situação do plano de ação)**

--

**Achado:**

**Recomendação**

Considerando a motivação do Agente de Controle Interno Avaliativo e a justificativa do Gestor, esta Controladoria-Geral do Estado recomenda a elaboração de um Plano de Ação com o objetivo de estabelecer e regulamentar rotinas internas específicas, focadas no aprimoramento dos controles internos para prevenir a recorrência de estorno(s) de pagamento(s).

**Plano de Ação**

Elaboração do Plano de Ação pendente

**Prazo de Execução**

--

**Status do Checklist (Situação do plano de ação)**

--

**Achado: Não há Conselho, Comitê, Junta, Comissões e outros colegiados congêneres vinculado ao órgão/entidade**

**Recomendação**

Considerando a motivação do Agente de Controle Interno Avaliativo esta Controladoria Geral do Estado recomenda que a entidade conduza uma revisão abrangente dos Conselho, Comitê, Junta, Comissões e outros colegiados congêneres vinculado à entidade. Ressaltamos a importância de as comissões abrangerem designações relacionadas à COPPA, Inventário, Avaliação de Estágio Probatório, Sindicância, entre outros processos relevantes.

#### **Plano de Ação**

Elaboração do Plano de Ação pendente

#### **Prazo de Execução**

--

#### **Status do Checklist (Situação do plano de ação)**

--

### **Usuários envolvidos neste formulário**

---

- Josimar Bochine - Agente de Controle Interno - COLEGIO ESTADUAL DO PARANA (CEP)
- FABIANE YUKARI FUGIWARA - Técnico - Controle Interno - COLEGIO ESTADUAL DO PARANA (CEP)
- Laureci Schmitz - Gestor - COLEGIO ESTADUAL DO PARANA (CEP)

## COORDENADORIA DE OUVIDORIA

Relatório de Avaliação - Janeiro à Dezembro de 2023

**ÓRGÃO AVALIADO:**

**COLÉGIO ESTADUAL DO PARANÁ (CEP)**

### Objetivo

Apresentar Relatório de Resultados em consonância com a Lei 17.745/13 e o Decreto 2.741/2019, considerando que a Coordenadoria de Ouvidoria tem, entre outras atribuições, a de coordenação e manutenção do Sistema Integrado para Gestão de Ouvidorias – SIGO, do Poder Executivo Estadual, estabelecido como canal de comunicação para o atendimento das demandas da população, visando receber e dar encaminhamento às solicitações, sugestões, reclamações, denúncias e elogios sobre as ações e programas de governo.

### Metodologia

Este trabalho evidencia os resultados dos atendimentos recepcionados pelo Órgão/Entidade, por intermédio do portal da Internet, carta, e-mail, telefone, WhatsApp ou pessoalmente, registrados no Sistema Integrado para Gestão de Ouvidorias – SIGO, no ano de 2023. Os dados coletados requerem, além da análise das informações gerais e de interesse gerencial, a especial atenção quanto à eficiência, eficácia e celeridade dos atendimentos elencados.

Natureza	Reivindicações	Porcentagem
Acesso à Informação	2	0,44%
Denúncia	96	21,15%
Elogio	5	1,10%
Reclamação	160	35,24%
Solicitação	180	39,65%
Sugestão	11	2,42%

Status	Reivindicações	Porcentagem
Atribuída	0	0,00%
Em Andamento	0	0,00%
Encerrada	454	100,00%

## COORDENADORIA DE CORREGEDORIA

Relatório de Avaliação - Janeiro à Dezembro de 2023

**ÓRGÃO AVALIADO:**

**COLÉGIO ESTADUAL DO PARANÁ (CEP)**

### Objetivo

A Coordenadoria de Corregedoria integra a estrutura funcional da Controladoria Geral do Estado. É um órgão de controle de instituições públicas que tem por atribuição orientar e fiscalizar o regular atendimento dos princípios constitucionais e o ordenamento jurídico relativo à apuração de irregularidades cometidas por agentes públicos, quando no exercício das funções públicas, em especial nos aspectos de ordem disciplinar.

Considerando o disposto na Lei Federal nº 12.846 de 1º de agosto de 2013, regulamentada pelo Decreto Estadual nº 11.727 de 14 de julho de 2022, a Coordenadoria de Corregedoria passou a atuar com viés investigativo, bem como se iniciaram os estudos para instauração de procedimentos visando a apuração da responsabilização de pessoas jurídicas.

Ao procedimento de fiscalização do cumprimento dos princípios e das normas que gerem a administração pública dá-se o nome de correição.

As atribuições da Coordenadoria de Corregedoria estão previstas no Anexo I do Decreto 2.741/2019 que aprova o Regulamento da Controladoria Geral do Estado do Paraná – conforme segue:

### **Decreto Estadual nº 2.741/2019 – Anexo I – Regulamenta a Controladoria Geral do Estado.**

**Art. 16.** São atribuições da Coordenadoria de Corregedoria - CCOR:

- I.- o exercício das atividades de órgão central do Sistema de Correição do Poder Executivo Estadual;
- II.- o planejamento, orientação, supervisão, avaliação e controle das atividades de correição no âmbito do Poder Executivo Estadual;
- III. a realização de inspeções, visitas e outras atividades correcionais junto às demais unidades do Sistema de Corregedoria do Poder Executivo Estadual, propondo a adoção de providências ou a correção das falhas;
- IV. a investigação e análise de reclamações, representações, denúncias e quaisquer outras informações que noticiem irregularidades praticadas por agentes públicos e pessoas jurídicas, com a sugestão do encaminhamento devido;
- V. a adoção de medidas pertinentes, em caso de omissão ou retardamento de providências a cargo da autoridade responsável pela instauração de procedimentos administrativos;
- VI. a recomendação ao Controlador-Geral para que instaure ou determine a instauração de sindicâncias, processos administrativos disciplinares, investigações preliminares, procedimentos de responsabilização de pessoas jurídicas, e demais procedimentos correcionais para apurar responsabilidade por irregularidades praticadas no âmbito do Poder Executivo Estadual;
- VII. a apuração, concorrentemente, da responsabilidade de agentes públicos por eventual infração praticada no exercício de suas atribuições ou que tenha relação com as atribuições do cargo ou da função em que se encontre investido;
- VIII. a fiscalização e inspeção das atividades desenvolvidas pelos agentes públicos, podendo ainda instaurar e conduzir procedimentos correcionais;

- IX. o recebimento, avaliação e processamento de representações fundamentadas sobre casos de irregularidades, desperdícios e demais ações administrativas lesivas ao interesse público;
- X. a instauração e julgamento, concorrentemente, dos procedimentos de apuração de responsabilidade de pessoa jurídica;
- XI. a invocação de procedimentos administrativos de responsabilização de pessoas jurídicas, realizando o exame de regularidade do procedimento, bem como recomendando a correção do seu andamento;
- XII. a participação, no âmbito de sua competência, de negociação, formalização e assinatura de acordos de leniência;
- XIII. o monitoramento dos acordos de leniência celebrados;
- XIV. a normatização com vista à uniformização de entendimentos institucionais da Coordenadoria de Corregedoria;
- XV. o desempenho de outras atividades correlatas.

Como resultado do planejamento do órgão, realizado em 2023, foram definidas de forma participativa a missão, a visão, os valores e os princípios que norteiam as ações da Coordenadoria de Corregedoria, conforme apresentado a seguir:

### **Missão**

Promover uma cultura de ética e de probidade no serviço público do Estado do Paraná.

### **Visão**

Ser reconhecida, pela sociedade, pela qualidade na prestação de serviços públicos, atuando de forma eficiente, eficaz, sustentável e com transparência.

## Valores

- ✓ Respeito às leis e às normas (legalidade).
- ✓ Respeito às pessoas e às instituições.
- ✓ Excelência na prestação de serviços.
- ✓ Ambiente de relacionamento interpessoal adequado – harmonia.
- ✓ Liderança baseada em valores, princípios e por meio de exemplos.
- ✓ Trabalho em equipe (abertura para expor sugestões e opiniões sobre o trabalho).

## Princípios norteadores dos trabalhos da Coordenadoria de Corregedoria

- ✓ Probidade;
- ✓ Imparcialidade;
- ✓ Objetividade;
- ✓ Simplicidade;
- ✓ Transparência;
- ✓ Acessibilidade;
- ✓ Tempestividade e
- ✓ Inovação.

Para atingir os seus objetivos a Coordenadoria de Corregedoria conta com o trabalho dos seus servidores e demais profissionais que desempenham as suas atividades nas Secretarias/órgãos a que estão vinculados.

## Metodologia

As atividades desenvolvidas pela Coordenadoria de Corregedoria/CGE, estão relacionadas, prioritariamente, à fiscalização dos órgãos do Poder Executivo do Estado do Paraná no que se refere a aspectos de ordem disciplinar, acompanhando desde a instauração até a conclusão dos processos de sindicância e dos processos administrativos disciplinares.

Faz-se importante enfatizar que a atuação da Coordenadoria de Corregedoria/CGE, ao acompanhar uma sindicância ou um processo

administrativo disciplinar, limita-se a garantir a sua regularidade e conformidade à legislação aplicável. A análise restringe-se ao aspecto legal e formal dos procedimentos, quanto à publicação dos atos de instauração e conclusão; quanto ao cumprimento dos princípios constitucionais que regem a Administração Pública, especialmente os da legalidade, ampla defesa e contraditório, posto que esta Coordenadoria de Corregedoria/CGE não se manifesta quanto ao mérito dos fatos que originaram os procedimentos instaurados, exceto em situações específicas onde há clara contradição entre o que consta dos autos e sua conclusão.

As inspeções e/ou visitas correcionais, de acordo com o estabelecido no plano de trabalho para o ano de 2023, desenvolvido pela equipe de assessoria e aprovado pelo Coordenador de Corregedoria, podem ser desenvolvidas das seguintes formas:

- a) Remotas - acompanhamento dos atos relativos à instauração, processamento e conclusão de sindicâncias e processos disciplinares publicados no Diário Oficial do Estado;
- b) À distância – análise dos relatórios encaminhados pelos órgãos/entidades, por força do Decreto nº 1.195/11, como fonte complementar à pesquisa no Diário Oficial do Estado, realizada periodicamente;
- c) Pontuais – análise de processos selecionados, mediante levantamento prévio por amostragem, requisitados pela Coordenadoria de Corregedoria;
- d) In loco – análise, na sede dos órgãos/entidades, de processos selecionados e requisitados previamente.

São priorizadas as inspeções “*in loco*”.

Após cada inspeção é elaborado um relatório e enviado ao Gabinete desta Controladoria-Geral, para análise e encaminhamento aos órgãos competentes, em atendimento à legislação vigente.

## Achados

O Colégio Estadual do Paraná – CEP está vinculado à Secretaria de Estado da Educação que detém as competências para apuração de irregularidades funcionais dos servidores pertencentes ao quadro próprio do magistério.

Considerando que cabe à Coordenadoria de Corregedoria da Controladoria-Geral do Estado a fiscalização dos órgãos do Poder Executivo, inclusive pertinente aos procedimentos disciplinares, bem como o exercício das atividades de órgão central do Sistema de Correição do Poder Executivo Estadual.

Dito isso, no âmbito do CEP no ano de 2023, não foram executadas ações relacionadas as atividades correccionais programadas, desse modo a atuação desta Corregedoria poderá ser subsidiária em casos concretos que demonstrem omissão ou apuração insuficiente realizada pela entidade em procedimentos disciplinares.

## COORDENADORIA DE TRANSPARÊNCIA E CONTROLE SOCIAL

Relatório de Avaliação - Janeiro à Dezembro de 2023

**ÓRGÃO AVALIADO:**  
**COLÉGIO ESTADUAL DO PARANÁ (CEP)**

### Objetivo

O presente relatório tem por finalidade o estabelecimento de diretrizes, acompanhamento e avaliação das atividades relacionadas à transparência de dados e informações públicas do Poder Executivo Estadual, conforme previsto no Decreto Estadual 2.741/2019, que regulamenta a Controladoria Geral do Estado do Paraná - CGE, bem como defini a Gestão Estratégica do Sistema da Transparência e Controle Social.

O referido dispositivo também aduz consonância com as Leis nº 16.595/2010 (Lei Estadual da Transparência), 12.527/11 (Lei Federal de Acesso à Informação Pública), Lei 19.848/2019, além do Decreto Estadual nº 10.285/14 e demais atos correlacionados.

### Metodologia

O desenvolvimento do trabalho teve como base a análise dos dados de transparência disponibilizados nos sítios institucionais dos órgãos e entidades que integram o Poder Executivo Estadual, bem como no sistema de tecnologia (Sistema Integrado de Gestão de Ouvidorias – SIGO) utilizado para a recepção, gerenciamento e atendimento dos pedidos formulados com fulcro na legislação de acesso a informações públicas por meio de cumprimento de prazos.

De posse das informações da entidade CEP (Colégio Estadual do Paraná) verificamos a observância aos requisitos de navegabilidade, usabilidade, acessibilidade, atualização, autenticidade, integridade e temporalidade das informações, conforme a atuação da Coordenadoria de Transparência e Controle Social para o exercício de 2023, por meio da avaliação dos registros inseridas no seu Portal Institucional.

Esta avaliação faz parte do Plano de Trabalho da Coordenadoria de Transparência e Controle Social para o ano de 2023, servindo de balizador e indicativo de ajustes aos Agentes de Transparência visando o monitoramento final de dezembro de 2023, que integrará a prestação de contas do respectivo órgão ou entidade para o exercício.

Cumpre-nos destacar que é necessária a atualização periódica da informação, bem como sua disponibilização integral, de maneira clara, precisa e amigável, possibilitando a extração em dados abertos e oportunidade de pesquisa.

Abaixo, elencamos os 27 (vinte e sete) assuntos obrigatórios avaliados por esta coordenadoria, conforme determina a legislação que trata sobre o tema, bem como demais orientações da CGE, como por exemplo o plano de trabalho do Agente de Transparência:

- 01 - Órgão/Entidade (Competências, Estrutura Organizacional, Endereço, Telefone, Horário Atendimento)
- 02.1 - Relação de Servidores (Lista de Servidores Públicos do Paraná, com cargo e Local de Trabalho)
- 02.2 - Remuneração dos servidores (Remuneração dos Servidores)
- 03.1 - Patrimônio Imóvel (Proprietário, Ocupante, Categoria da Ocupação, Cessão de Uso, Doação)
- 03.2 - Patrimônio Móvel (Bens móveis)
- 04.1 - Programas (Programas Executados pelo Órgão/Entidade)
- 04.2 - Projetos (Projetos desenvolvidos pelo Órgão/Entidade)
- 04.3 - Ações (Ações realizadas pelo Órgão/Entidade)
- 04.4 - Metas (Metas estipuladas pelo Órgão/ Entidade)

- 05 - Repasses ou Transferências de recursos (Repasses ou Transferências de Recurso efetuadas ou recebidas pelo Órgão/Entidade)
- 06 - Despesas (Fonte de Recursos, Elemento e Natureza Fonte de Recursos, Elemento e Natureza da Despesa, Orçamento, Empenho, Liquidação e Pagamento)
- 07 - Atos (Leis, Decretos, Emendas, Resoluções, Portarias)
- 08 - Licitações (Licitação, Modalidade, Edital, Objeto, Valores, Vencedor)
- 09 - Contratos (Contrato, Licitação Vinculada, Fornecedor, Vigência, Valores)
- 10 - Irregularidade nos contratos (Atos de Instauração e Decisões Finais das irregularidades no cumprimento das obrigações dos contratos)
- 11 - Convênios (Convênios divididos por ano de celebração)
- 12 - Despesas de viagens (Roteiro, Valores, Descrição, Relatório Técnico com detalhamento)
- 13 - Pagamentos efetuados (Pagamentos Efetuados)
- 14 - Perguntas frequentes (Principais perguntas e respostas referente ao Órgão/Entidade)
- 15 - Encarregado pelo tratamento de dados pessoais (nome, cargo, localização, contato, e-mail e horário de atendimento)
- 16 - Prestação de contas (os três últimos exercícios)
- 17 - Doações referente à Covid-19 (data, descrição e quantidade)
- 18 - Pagamento de Jetons
- 19 - Plano de trabalho do NICS (exercício 2023)
- 20 - Rol de Informações Sigilosas
- 21 - Extratos das contas
- 22 - Operações financeiras
- 23 - Cartões corporativos
- 24 - Agenda de autoridades
- 25 - Lista de Estagiários
- 26 - Lista de Terceirizados
- 27 - Política de privacidade de dados pessoais

### Achados - Transparência Passiva

<b>Atendimentos Recebidos</b>	2
<b>Atendimentos Respondidos Tempestivamente</b>	2
<b>Atendimentos Respondidos Intempestivamente</b>	0
<b>Atendimentos em andamento</b>	0

### Achados - Transparência Ativa

1	<a href="http://www.transparencia.pr.gov.br/pte/pessoal/estrutura-organizacional/pages/pessoal/estruturaOrganizacional/exibir_estruturaOrganizacional?windowId=62e">http://www.transparencia.pr.gov.br/pte/pessoal/estrutura-organizacional/pages/pessoal/estruturaOrganizacional/exibir_estruturaOrganizacional?windowId=62e</a>
2	<a href="http://www.transparencia.pr.gov.br/pte/pessoal/relacao-servidores?windowId=bd3">http://www.transparencia.pr.gov.br/pte/pessoal/relacao-servidores?windowId=bd3</a> <a href="http://www.transparencia.pr.gov.br/pte/pessoal/servidores/poderexecutivo/remuneracao?windowId=a22">http://www.transparencia.pr.gov.br/pte/pessoal/servidores/poderexecutivo/remuneracao?windowId=a22</a>
3	<a href="http://www.transparencia.pr.gov.br/pte/assunto/8/119?origem=3&amp;portalInstitucional=CEP">http://www.transparencia.pr.gov.br/pte/assunto/8/119?origem=3&amp;portalInstitucional=CEP</a> <a href="http://transparencia.pr.gov.br/pte/informacoes/patrimonio/bensMoveis/inicio;jsessionid=XVlfQ697w7JsWEBddMqWkmb3fHnMmQJAXUvolg0m.ssecs75004?windowId=be0">http://transparencia.pr.gov.br/pte/informacoes/patrimonio/bensMoveis/inicio;jsessionid=XVlfQ697w7JsWEBddMqWkmb3fHnMmQJAXUvolg0m.ssecs75004?windowId=be0</a>
4	<a href="https://drive.google.com/file/d/1egsXNzREG8GokIDM-8eieg6xbGqtgQQb/view">https://drive.google.com/file/d/1egsXNzREG8GokIDM-8eieg6xbGqtgQQb/view</a> <a href="https://drive.google.com/file/d/1TMEcy8WrQUxcYgtnlzMFiv8U8IFcP9-H/view">https://drive.google.com/file/d/1TMEcy8WrQUxcYgtnlzMFiv8U8IFcP9-H/view</a> <a href="https://drive.google.com/file/d/1AgZNI6V_IJQFbNgPBOAxp3F9iq3hXg9C/view">https://drive.google.com/file/d/1AgZNI6V_IJQFbNgPBOAxp3F9iq3hXg9C/view</a> Desatualizado- 2023 indisponível <a href="https://drive.google.com/file/d/1S3C72JxT1TfbP7-kdHUm2STmbk_h00uL/view">https://drive.google.com/file/d/1S3C72JxT1TfbP7-kdHUm2STmbk_h00uL/view</a> <a href="https://drive.google.com/file/d/13XNcUs8nVILLnHbYjKCXfw0m48cfyolY/view">https://drive.google.com/file/d/13XNcUs8nVILLnHbYjKCXfw0m48cfyolY/view</a>
5	Colégio Estadual não efetua repasses
6	<a href="http://www.transparencia.pr.gov.br/pte/despesas/consultalivre/listar?windowId=fd9">http://www.transparencia.pr.gov.br/pte/despesas/consultalivre/listar?windowId=fd9</a>
7	<a href="https://www.legislacao.pr.gov.br/legislacao/listarAtosAno.do?action=iniciarProcesso&amp;tipoAto=14&amp;orgaoUnidade=4130&amp;retiraLista=true&amp;site=1">https://www.legislacao.pr.gov.br/legislacao/listarAtosAno.do?action=iniciarProcesso&amp;tipoAto=14&amp;orgaoUnidade=4130&amp;retiraLista=true&amp;site=1</a>
8	A Instituição não realiza licitações
9	<a href="http://www.transparencia.pr.gov.br/pte/compras/contratos?windowId=e4e">http://www.transparencia.pr.gov.br/pte/compras/contratos?windowId=e4e</a>
10	Não existem irregularidades no cumprimento das obrigações dos contratos.
11	A Instituição não celebra convênios
12	<a href="http://www.transparencia.pr.gov.br/pte/pessoal/viagens?windowId=d73">http://www.transparencia.pr.gov.br/pte/pessoal/viagens?windowId=d73</a>
13	<a href="http://www.transparencia.pr.gov.br/pte/despesas/pagamentosEfetuados/pesquisar-param?portalInstitucional=CEP">http://www.transparencia.pr.gov.br/pte/despesas/pagamentosEfetuados/pesquisar-param?portalInstitucional=CEP</a>

14	Informação indisponível.
15	<a href="https://drive.google.com/file/d/160upznNTpMgNxTght6X_el3FiM6dqLAX/view">https://drive.google.com/file/d/160upznNTpMgNxTght6X_el3FiM6dqLAX/view</a>
16	<a href="https://drive.google.com/file/d/1BvA5sIEZnnk4xoT9xp1g8gnwEV-4OOhU/view">https://drive.google.com/file/d/1BvA5sIEZnnk4xoT9xp1g8gnwEV-4OOhU/view</a> <a href="https://drive.google.com/file/d/1FCQbX-rEMdpy36shGiv3y2lx105VnBsj/view">https://drive.google.com/file/d/1FCQbX-rEMdpy36shGiv3y2lx105VnBsj/view</a> <a href="https://drive.google.com/file/d/1CnnH7nkaykV1fflpLjfkqXU3gIYuBzgD/view">https://drive.google.com/file/d/1CnnH7nkaykV1fflpLjfkqXU3gIYuBzgD/view</a> <a href="https://drive.google.com/file/d/1ooqxjPSZ_etDyu_xYccqaMPtklqDFjan/view">https://drive.google.com/file/d/1ooqxjPSZ_etDyu_xYccqaMPtklqDFjan/view</a> <a href="https://www.cep.pr.gov.br/sites/cep/arquivos_restritos/files/documento/2023-07/prestacao_de_contas_cep_2022.pdf">https://www.cep.pr.gov.br/sites/cep/arquivos_restritos/files/documento/2023-07/prestacao_de_contas_cep_2022.pdf</a>
17	Colégio Estadual do Paraná não Recebeu Doações de Materiais e Insumos de Outras Entidades - Referente a COVID - 19
18	O Colégio Estadual do Paraná não tem previsão de pagamentos de Jetons
19	<a href="https://drive.google.com/file/d/1qtNNW09uncdvLgnlHoYRnZkq_5Vbjja1/view">https://drive.google.com/file/d/1qtNNW09uncdvLgnlHoYRnZkq_5Vbjja1/view</a> <a href="https://drive.google.com/file/d/1_bER9GZleSKf-5-TypRQdsAo3SmGWtED/view">https://drive.google.com/file/d/1_bER9GZleSKf-5-TypRQdsAo3SmGWtED/view</a> <a href="https://drive.google.com/file/d/12NS1MKSQ2KWBB8NfzpsPHzI48uxBB5V/view">https://drive.google.com/file/d/12NS1MKSQ2KWBB8NfzpsPHzI48uxBB5V/view</a> <a href="https://www.documentador.pr.gov.br/documentador/pub.do?action=d&amp;uuid=@gtf-escruba-secs@31b01e35-33b6-40ec-923a-01f6465262fb">https://www.documentador.pr.gov.br/documentador/pub.do?action=d&amp;uuid=@gtf-escruba-secs@31b01e35-33b6-40ec-923a-01f6465262fb</a>
20	<a href="https://www.documentador.pr.gov.br/documentador/pub.do?action=d&amp;uuid=@gtf-escruba-secs@71b86ad3-f235-4585-a964-8d87d3fbf37c">https://www.documentador.pr.gov.br/documentador/pub.do?action=d&amp;uuid=@gtf-escruba-secs@71b86ad3-f235-4585-a964-8d87d3fbf37c</a>
21	Informação de 2023 indisponível.
22	Informação de 2023 indisponível.
23	O Colégio Estadual do Paraná não possui Cartões de Créditos Corporativos
24	Informação indisponível.
25	<a href="https://drive.google.com/file/d/1eXAlziulKkuYM5qWUVbCUUx_eITVtvVb/view">https://drive.google.com/file/d/1eXAlziulKkuYM5qWUVbCUUx_eITVtvVb/view</a>
26	<a href="https://drive.google.com/file/d/1StK2aOHWFgColluOAYuWU4ETIR9qtfA/view">https://drive.google.com/file/d/1StK2aOHWFgColluOAYuWU4ETIR9qtfA/view</a>
27	<a href="https://drive.google.com/file/d/1xo45m6StMpAVe4sv5hJXH0dlIjZmYgpV/view">https://drive.google.com/file/d/1xo45m6StMpAVe4sv5hJXH0dlIjZmYgpV/view</a>

## COORDENADORIA DE INTEGRIDADE E COMPLIANCE

Relatório de Avaliação - Janeiro à Dezembro de 2023

**ÓRGÃO AVALIADO:**

**COLÉGIO ESTADUAL DO PARANÁ (CEP)**

### Objetivo

Implementar o Programa de Integridade e Compliance em consonância com a Lei nº 19.857/2019 e o Decreto nº 2.902/2019, considerando que a Coordenadoria de Compliance tem, entre outras atribuições a implementação do Programa de Integridade e Compliance no âmbito da Administração pública Direta e Indireta do Poder Executivo do Estado do Paraná. O Programa de Integridade e Compliance será implementado de acordo com o perfil do órgão ou entidade do Poder Executivo Estadual, e as medidas protetivas nele estabelecidas serão empregadas de acordo com os riscos que lhe são inerentes.

Os principais objetivos do Programa de Integridade e Compliance da Administração Pública Estadual são: adotar princípios éticos e normas de conduta e certificar seu cumprimento; estabelecer um conjunto de medidas conexas visando à prevenção de possíveis desvios na entrega dos resultados esperados pelos destinatários dos serviços públicos; fomentar a consciência e a cultura de controles internos na busca contínua da conformidade de seus atos, da observância e cumprimento das normas e da transparência das políticas públicas e de seus resultados; aperfeiçoar a estrutura de governança pública, criar e aprimorar a gestão de riscos e os controles da Administração Pública do Estado do Paraná; fomentar a inovação e a adoção de boas práticas de gestão pública; estimular o comportamento íntegro e probo dos agentes públicos e políticos; proporcionar a capacitação dos agentes públicos no exercício de cargo, função ou emprego; estabelecer mecanismos de comunicação,

monitoramento, controle, avaliação e auditoria; assegurar que sejam atendidos, pelas diversas áreas da organização, os requerimentos e solicitações de órgãos reguladores e de controle.

## Metodologia

O trabalho desta coordenadoria evidencia a análise de riscos e vulnerabilidades apresentadas por cada órgão, são várias etapas para a construção do Programa. A 1ª fase do Programa inicia-se com o comprometimento do gestor, através da convocatória dos servidores a participar da apresentação da metodologia, pela equipe de Compliance. Nesta ocasião, os canais de comunicação: urna física, urna online e ouvidoria são indicados. Coletando estes dados a análise dos riscos se dá através dos quesitos do controle interno e formulários, alimentando o sistema e-CGE. Após a conclusão desta etapa, as entrevistas começam a ser realizadas, os riscos nela encontrados são tabulados e analisados. Através dos riscos encontrados, medidas de mitigação são propostas e o Plano de Integridade construído.

A 2ª fase é a execução do Plano, com as mitigações dos riscos trabalhados. O agente setorial acompanha o processo de resolução dos problemas enfrentados, realiza reuniões, propõe soluções e monitora as ações corretivas, assim como monitora novos riscos encontrados no decorrer dos trabalhos.

Após um ano de execução, é feito o “reteste”, analisa-se novos riscos encontrados e um novo Plano de Integridade é elaborado. Esse é o ciclo do Compliance.

Formulários recebidos (urna física e urna online)	9
Entrevistas realizadas	93
Riscos identificados	--
Riscos Trabalhados	--
Plano de integridade	Não Entregue

8. 008 - Demonstrativo de Receitas (6 Demonstrativo da receita segundo as ca)

**ANEXO 2 DA LEI Nº 4320/64**

**DEMONSTRATIVO DA RECEITA**

**UNIDADE - 4130 - COLEGIO ESTADUAL DO PARANA – CEPR**

MÊS/EXERCÍCIO: 12/2023

CÓDIGO	ESPECIFICAÇÃO	DESDOBRAMENTO	FONTE	CATEGORIA ECONÔMICA
	RECEITA ORÇAMENTÁRIA BRUTA (I)	,00	,00	17.843,11
1.0.0.0.00.0.0.00.00	Receitas Correntes	,00	,00	17.843,11
1.3.0.0.00.0.0.00.00	Receita Patrimonial	,00	10.855,76	,00
1.3.1.0.00.0.0.00.00	Receitas Imobiliárias	6.512,00	,00	,00
1.3.1.0.00.0.0.00.00	Exploração do Patrimônio Imobiliário do Estado	6.512,00	,00	,00
1.3.1.0.01.0.0.00.00	Aluguéis, Arrendamentos, Foros, Laudêmos, Tarifas de Ocupação	6.512,00	,00	,00
1.3.1.0.01.1.1.01.00	Aluguéis	6.512,00	,00	,00
1.3.2.0.00.0.0.00.00	Receitas de Valores Mobiliários	4.343,76	,00	,00
1.3.2.1.00.0.0.00.00	Juros de Títulos de Renda	4.343,76	,00	,00
1.3.2.1.00.0.0.00.00	Juros e Correções Monetárias	4.343,76	,00	,00
1.3.2.1.00.1.0.00.00	Remuneração de Depósitos Bancários	4.343,76	,00	,00
1.6.0.0.00.0.0.00.00	Receita de Serviços	,00	5.760,00	,00
1.6.1.0.00.0.0.00.00	Serviços Administrativos e Comerciais Gerais	5.760,00	,00	,00
1.6.1.0.01.1.1.00.00	Serviços Administrativos e Comerciais Gerais - Principal	5.760,00	,00	,00
1.6.1.0.01.1.1.03.00	Serviços Educacionais	5.760,00	,00	,00
1.9.0.0.00.0.0.00.00	Outras Receitas Correntes	,00	1.227,35	,00
1.9.1.0.00.0.0.00.00	Multas Administrativas, Contratuais e Judiciais	1.227,35	,00	,00
1.9.1.0.01.0.0.00.00	Multas Previstas em Legislação Específica	1.227,35	,00	,00
1.9.1.0.01.1.1.00.00	Multas Previstas em Legislação Específica - Principal	1.227,35	,00	,00
1.9.1.0.01.1.1.11.00	Outras Multas	1.227,35	,00	,00
	RECEITA ORÇAMENTÁRIA LÍQUIDA (III) = (I - II)	,00	,00	17.843,11

9. 009 - Demonstrativos de Despesas (7 Demonstrativo da despesa segundo a nat)

**ANEXO 2 DA LEI Nº 4320/64**  
**NATUREZA DA DESPESA - POR ÓRGÃO**

**UNIDADE - 4130 - COLEGIO ESTADUAL DO PARANA – CEPR**

MÊS/EXERCÍCIO: 12/2023

CÓDIGO	ESPECIFICAÇÃO	ELEMENTO DE DESPESA	MODALIDADE DE APLICAÇÃO	CATEGORIA ECONÔMICA E GRUPO DE DESPESA
41	SECRETARIA DE ESTADO DA EDUCACAO	46.498.818,70	46.498.818,70	46.498.818,70
4130	COLÉGIO ESTADUAL DO PARANÁ – CEPR	46.498.818,70	46.498.818,70	46.498.818,70
30000000	DESPESAS CORRENTES			45.539.311,28
31000000	PESSOAL E ENCARGOS SOCIAIS			39.271.898,29
31900000	APLICAÇÕES DIRETAS		32.783.094,64	
31900400	Contratação por Tempo Determinado	1.903.402,47		
31900421	Salário Lei 8.745/93 - Contrato Temporário	1.364.236,99		
31900426	Serviços Extraordinários Noturno - Contrato Temporário	53.283,24		
31900427	Férias Vencidas ou Proporcionais - Contrato Temporário	5.085,03		
31900428	Décimo Terceiro Salário - Contrato Temporário	112.127,24		
31900429	Férias Abono Constitucional - Contrato Temporário	1.695,02		
31900431	INSS Patronal - Contrato Temporário	366.974,95		
31901100	Vencimentos e Vantagens Fixas - Pessoal Civil	25.526.767,17		
31901121	Vencimentos e Salários - RPPS	17.800.752,89		
31901122	Adicional Noturno - RPPS	803.538,00		
31901123	Abono de Permanência - RPPS	537.328,68		
31901125	Adicional de Insalubridade - RPPS	13.167,00		
31901129	Gratificação por Exercício de Funções - RPPS	6.575,09		
31901130	Gratificação de Tempo de Serviço - RPPS	2.946.865,75		
31901133	Décimo Terceiro Salário - RPPS	2.245.284,99		
31901134	Férias - Abono Constitucional - RPPS	769.060,36		
31901165	Décimo Terceiro Salário - RGPS	32.490,60		
31901166	Representação Mensal - RGPS	31.456,31		
31901167	Gratificação por Exercício de Cargo em Comissão - RGPS	333.462,14		
31901171	Férias - Abono Constitucional - RGPS	6.785,36		
31901600	Outras Despesas Variáveis - Pessoal Civil	5.065.157,21		
31901622	Serviços Extraordinários - RPPS	2.552.724,60		
31901625	Outros Vencimentos e Vantagens Variáveis - Pessoal Civil - RPPS	299.281,34		
31901636	Gratificação de Tecnologia e Ensino – GTE	2.211.472,33		
31901637	Gratificação de Incentivo Escalonada e Mensal – GIEM	1.678,94		
31909200	Despesas de Exercícios Anteriores	287.767,79		
31909201	CONTRIBUIÇÃO DE PREVIDÊNCIA SOCIAL - INSS	491,69		
31909203	OUTRAS DESPESAS DE PESSOAL E ENCARGOS	287.276,10		

**ANEXO 2 DA LEI Nº 4320/64**  
**NATUREZA DA DESPESA - POR ÓRGÃO**

**UNIDADE - 4130 - COLEGIO ESTADUAL DO PARANA – CEPR**

MÊS/EXERCÍCIO: 12/2023

CÓDIGO	ESPECIFICAÇÃO	ELEMENTO DE DESPESA	MODALIDADE DE APLICAÇÃO	CATEGORIA ECONÔMICA E GRUPO DE DESPESA
31910000	APLIC. DIRETA DECORRENTE DE OPER. ENTRE ÓRGÃOS,FUNDOS E ENTID. INTEG. ÓRG. FISCAL E SEGURIDADE SOCIAL		6.488.803,65	
31911300	Obrigações Patronais	6.488.803,65		
31911309	Contribuição ao Fundo de Previdência	3.214.021,58		
31911310	Contribuição ao Fundo Financeiro	2.815.636,12		
31911313	CONTRIBUCAO PATRONAL ADICIONAL DE 5,0% AO FP	459.145,95		
33000000	OUTRAS DESPESAS CORRENTES			6.267.412,99
33900000	APLICAÇÕES DIRETAS		6.266.867,35	
33900800	Outros Benefícios Assistenciais do Servidor e do Militar	9.121,11		
33900802	Auxílio Funeral Ativo e Inativo Civil - RPPS	9.121,11		
33901400	Diárias - Pessoal Civil	52.864,47		
33901403	AJUDA DE CUSTO PARA VIAGEM	49.014,47		
33901405	CARTÃO CORPORATIVO	3.850,00		
33903000	Material de Consumo	183.776,95		
33903004	Gás Engarrafado	14.400,00		
33903007	Gêneros de Alimentação	8.592,50		
33903016	Material de Expediente	6.033,21		
33903017	Material de Processamento de Dados	21.294,29		
33903019	Material de Acondicionamento e Embalagem	2.877,30		
33903021	Material de Copa e Cozinha	4.920,00		
33903022	Material de Limpeza e Produção de Higienização	79.252,45		
33903024	Material para Manutenção de Bens Imóveis	7.553,07		
33903026	Material Elétrico e Eletrônico	13.135,05		
33903060	Cartão Combustível	25.719,08		
33903300	Passagens e Despesas com Locomoção	109.093,94		
33903303	ADIANTAMENTO PARA PASSAGENS E DESPESAS COM LOCOMOÇÃO	106.093,94		
33903305	CARTÃO CORPORATIVO	3.000,00		
33903600	Outros Serviços de Terceiros - Pessoa Física	42.836,95		
33903607	Estagiários	42.836,95		
33903700	Locação de Mão-de-Obra	2.039.903,15		
33903709	APOIO ADMINISTRATIVO, TÉCNICO E OPERACIONAL	2.039.903,15		
33903900	Outros Serviços de Terceiros - Pessoa Jurídica	1.318.318,37		
33903905	Serviços Técnicos Profissionais	476.547,90		

**ANEXO 2 DA LEI Nº 4320/64**  
**NATUREZA DA DESPESA - POR ÓRGÃO**

**UNIDADE - 4130 - COLEGIO ESTADUAL DO PARANA – CEPR**

MÊS/EXERCÍCIO: 12/2023

CÓDIGO	ESPECIFICAÇÃO	ELEMENTO DE DESPESA	MODALIDADE DE APLICAÇÃO	CATEGORIA ECONÔMICA E GRUPO DE DESPESA
33903916	Manutenção e Conservação de Bens Imóveis	57.583,44		
33903919	Manutenção e Conservação de Veículos	13.413,84		
33903930	Serviços de Assistência à Saúde do Servidor	130.582,12		
33903941	Fornecimento de Alimentação	68.114,56		
33903943	Serviços de Energia Elétrica	255.104,04		
33903944	Serviços de Água e Esgoto	221.237,36		
33903958	Serviços de Telecomunicações	30.626,86		
33903972	Vale-Transporte	10.773,60		
33903979	Serviços de Apoio Administrativo, Técnico e Operacional	54.334,65		
33904000	Serviços de Tecnologia da Informação e Comunicação - Pessoa Jurídica	2.394,00		
33904002	Locação de Softwares	2.394,00		
33904600	Auxílio-Alimentação	4.321,56		
33904602	Auxílio Alimentação - RPPS	3.551,40		
33904603	Auxílio Alimentação - RGPS	770,16		
33904700	Obrigações Tributárias e Contributivas	1.859,28		
33904701	PIS/PASEP	204,00		
33904721	Taxa de Limpeza Pública Municipal	1.655,28		
33904900	Auxílio-Transporte	2.502.377,57		
33904904	Auxílio Transporte - RPPS	2.226.626,21		
33904905	Auxílio Transporte - RGPS	275.751,36		
33910000	APLICAÇÃO DIRETA DECORRENTE DE OPERAÇÃO ENTRE ÓRGÃOS, FUNDOS E ENTID. INTEG. DOS ORÇ. FISCAL E DA SEG. SOCIAL		545,64	
33914700	Obrigações Tributárias e Contributivas	545,64		
33914705	LICENCIAMENTO DE VEÍCULOS	545,64		
40000000	DESPESAS DE CAPITAL			959.507,42
44000000	INVESTIMENTOS			959.507,42
44900000	APLICAÇÕES DIRETAS		959.507,42	
44905200	Equipamentos e Material Permanente	33.580,04		
44905212	Aparelhos e Utensílios Domésticos	9.281,34		
44905233	Equipamentos para Áudio, Vídeo e Foto	21.860,14		
44905242	Mobiliário em Geral	2.438,56		
44909300	Indenizações e Restituições	925.927,38		
44909308	INDENIZACÕES	925.927,38		

**ANEXO 2 DA LEI Nº 4320/64**  
**NATUREZA DA DESPESA - POR ÓRGÃO**

**UNIDADE - 4130 - COLEGIO ESTADUAL DO PARANA – CEPR**

MÊS/EXERCÍCIO: 12/2023

CÓDIGO	ESPECIFICAÇÃO	ELEMENTO DE DESPESA	MODALIDADE DE APLICAÇÃO	CATEGORIA ECONÔMICA E GRUPO DE DESPESA
TOTAL GERAL				46.498.818,70

10. 010 - Comparativo da Receita (8 Comparativo da receita orçada com a ar)

**ANEXO 10 DA LEI Nº 4320/64**

**COMPARATIVO DA RECEITA ORÇADA COM A ARRECADADA**

**UNIDADE - 4130 - COLEGIO ESTADUAL DO PARANA – CEPR**

MÊS/EXERCÍCIO: 12/2023

CÓDIGO	TÍTULOS	ORÇADA	ARRECADADA	DIFERENÇA PARA MAIS	DIFERENÇA PARA MENOS
	RECEITA ORÇAMENTÁRIA BRUTA (I)	22.550,00	17.843,11	,00	4.706,89
1.0.0.0.00.0.0.00.00	Receitas Correntes	22.550,00	17.843,11	,00	4.706,89
1.3.0.0.00.0.0.00.00	Receita Patrimonial	14.850,00	10.855,76	,00	3.994,24
1.3.1.0.00.0.0.00.00	Receitas Imobiliárias	13.860,00	6.512,00	,00	7.348,00
1.3.1.0.00.0.0.00.00	Exploração do Patrimônio Imobiliário do Estado	13.860,00	6.512,00	,00	7.348,00
1.3.1.0.01.0.0.00.00	Aluguéis, Arrendamentos, Foros, Laudêmios, Tarifas de Ocupação	13.860,00	6.512,00	,00	7.348,00
1.3.1.0.01.1.1.01.00	Aluguéis	13.860,00	6.512,00	,00	7.348,00
1.3.2.0.00.0.0.00.00	Receitas de Valores Mobiliários	990,00	4.343,76	3.353,76	,00
1.3.2.1.00.0.0.00.00	Juros de Títulos de Renda	990,00	4.343,76	3.353,76	,00
1.3.2.1.00.0.0.00.00	Juros e Correções Monetárias	990,00	4.343,76	3.353,76	,00
1.3.2.1.00.1.0.00.00	Remuneração de Depósitos Bancários	990,00	4.343,76	3.353,76	,00
1.6.0.0.00.0.0.00.00	Receita de Serviços	4.620,00	5.760,00	1.140,00	,00
1.6.1.0.00.0.0.00.00	Serviços Administrativos e Comerciais Gerais	4.620,00	5.760,00	1.140,00	,00
1.6.1.0.01.1.1.00.00	Serviços Administrativos e Comerciais Gerais - Principal	4.620,00	5.760,00	1.140,00	,00
1.6.1.0.01.1.1.03.00	Serviços Educacionais	4.620,00	5.760,00	1.140,00	,00
1.9.0.0.00.0.0.00.00	Outras Receitas Correntes	3.080,00	1.227,35	,00	1.852,65
1.9.1.0.00.0.0.00.00	Multas Administrativas, Contratuais e Judiciais	3.080,00	1.227,35	,00	1.852,65
1.9.1.0.01.0.0.00.00	Multas Previstas em Legislação Específica	3.080,00	1.227,35	,00	1.852,65
1.9.1.0.01.1.1.00.00	Multas Previstas em Legislação Específica - Principal	3.080,00	1.227,35	,00	1.852,65
1.9.1.0.01.1.1.11.00	Outras Multas	3.080,00	1.227,35	,00	1.852,65
	RECEITA ORÇAMENTÁRIA LÍQUIDA (III) = (I - II)	22.550,00	17.843,11	,00	4.706,89

11. 011 - Comparativo de Despesas (9 Comparativo da despesa autorizada com )

**ANEXO 11 DA LEI Nº 4320/64**

**COMPARATIVO DA DESPESA AUTORIZADA COM A REALIZADA  
UNIDADE - 4130 - COLEGIO ESTADUAL DO PARANA – CEPR**

MÊS/EXERCÍCIO: 12/2023

CÓDIGO	TÍTULOS	AUTORIZADA			REALIZADA	DIFERENÇA
		CRÉDITOS	CRÉDITOS	TOTAL		
		ORÇAMENTÁRIOS	ESPECIAIS			
		E SUPLEMENTARES	E EXTRAORDINÁRIOS			
41	SECRETARIA DE ESTADO DA EDUCACAO	50.088.501,00	,00	50.088.501,00	46.498.818,70	3.589.682,30
4130	COLÉGIO ESTADUAL DO PARANÁ – CEPR	50.088.501,00	,00	50.088.501,00	46.498.818,70	3.589.682,30
30000000	DESPESAS CORRENTES	48.781.864,00	,00	48.781.864,00	45.539.311,28	3.242.552,72
31000000	PESSOAL E ENCARGOS SOCIAIS	40.768.114,00	,00	40.768.114,00	39.271.898,29	1.496.215,71
31900000	APLICAÇÕES DIRETAS	34.279.242,00	,00	34.279.242,00	32.783.094,64	1.496.147,36
31900400	Contratação por Tempo Determinado	2.145.447,00	,00	2.145.447,00	1.903.402,47	242.044,53
31901100	Vencimentos e Vantagens Fixas - Pessoal Civil	25.816.960,00	,00	25.816.960,00	25.526.767,17	290.192,83
31901300	Obrigações Patronais	3.840,00	,00	3.840,00	,00	3.840,00
31901600	Outras Despesas Variáveis - Pessoal Civil	5.772.995,00	,00	5.772.995,00	5.065.157,21	707.837,79
31909200	Indenizações e Restituições	540.000,00	,00	540.000,00	287.767,79	252.232,21
31910000	APLIC. DIRETA DECORRENTE DE OPER. ENTRE ÓRGÃOS,FUNDOS E ENTID. INTEG. ÓRG. FISCAL E SEGURIDADE SOCIAL	6.488.872,00	,00	6.488.872,00	6.488.803,65	68,35
31911300	Obrigações Patronais	6.488.872,00	,00	6.488.872,00	6.488.803,65	68,35
33000000	OUTRAS DESPESAS CORRENTES	8.013.750,00	,00	8.013.750,00	6.267.412,99	1.746.337,01
33900000	APLICAÇÕES DIRETAS	8.012.760,00	,00	8.012.760,00	6.266.867,35	1.745.892,65
33900800	Outros Benefícios Assistenciais do Servidor e do Militar	21.900,00	,00	21.900,00	9.121,11	12.778,89
33901400	Diárias - Pessoal Civil	170.650,00	,00	170.650,00	52.864,47	117.785,53
33901800	Auxílio Financeiro a Estudantes	13.200,00	,00	13.200,00	,00	13.200,00
33903000	Material de Consumo	492.300,00	,00	492.300,00	183.776,95	308.523,05
33903300	Passagens e Despesas com Locomoção	222.574,00	,00	222.574,00	109.093,94	113.480,06
33903600	Outros Serviços de Terceiros - Pessoa Física	47.200,00	,00	47.200,00	42.836,95	4.363,05
33903700	Locação de Mão-de-Obra	2.440.100,00	,00	2.440.100,00	2.039.903,15	400.196,85
33903900	Outros Serviços de Terceiros - Pessoa Jurídica	1.982.922,00	,00	1.982.922,00	1.318.318,37	664.603,63
33904000	Serviços de Tecnologia da Informação e Comunicação - Pessoa Jurídica	62.760,00	,00	62.760,00	2.394,00	60.366,00
33904600	Auxílio-Alimentação	5.600,00	,00	5.600,00	4.321,56	1.278,44
33904700	Obrigações Tributárias e Contributivas	3.473,00	,00	3.473,00	1.859,28	1.613,72
33904900	Auxílio-Transporte	2.550.081,00	,00	2.550.081,00	2.502.377,57	47.703,43
33910000	APLICAÇÃO DIRETA DECORRENTE DE OPERAÇÃO ENTRE ÓRGÃOS, FUNDOS E ENTID. INTEG. DOS ORÇ. FISCAL E DA SEG. SOCIAL	990,00	,00	990,00	545,64	444,36
33914700	Obrigações Tributárias e Contributivas	990,00	,00	990,00	545,64	444,36

**ANEXO 11 DA LEI Nº 4320/64**

**COMPARATIVO DA DESPESA AUTORIZADA COM A REALIZADA  
UNIDADE - 4130 - COLEGIO ESTADUAL DO PARANA – CEPR**

MÊS/EXERCÍCIO: 12/2023

CÓDIGO	TÍTULOS	AUTORIZADA			REALIZADA	DIFERENÇA
		CRÉDITOS ORÇAMENTÁRIOS E SUPLEMENTARES	CRÉDITOS ESPECIAIS E EXTRAORDINÁRIOS	TOTAL		
40000000	DESPESAS DE CAPITAL	1.306.637,00	,00	1.306.637,00	959.507,42	347.129,58
44000000	INVESTIMENTOS	1.306.637,00	,00	1.306.637,00	959.507,42	347.129,58
44900000	APLICAÇÕES DIRETAS	1.306.637,00	,00	1.306.637,00	959.507,42	347.129,58
44905200	Equipamentos e Material Permanente	380.707,00	,00	380.707,00	33.580,04	347.126,96
44909300	Indenizações e Restituições	925.930,00	,00	925.930,00	925.927,38	2,62
	TOTAL	50.088.501,00	,00	50.088.501,00	46.498.818,70	3.589.682,30

12. 012 - Comparativo de Despesas por espécie (10 Comparativo da despesa autorizada com)

**ANEXO 11-A DA LEI Nº 4320/64**

**COMPARATIVO DA DESPESA AUTORIZADA COM A REALIZADA POR PROJETO/ATIVIDADE - SEGUNDO OS DESDOBRAMENTOS POR ESPÉCIE**

**UNIDADE - 4130 - COLEGIO ESTADUAL DO PARANA – CEPR**

MÊS/EXERCÍCIO: 12/2023

CÓDIGO	TÍTULOS	AUTORIZADA			REALIZADA	DIFERENÇA
		CRÉDITOS	CRÉDITOS	TOTAL		
		ORÇAMENTÁRIOS	ESPECIAIS			
		E SUPLEMENTARES	E EXTRAORDINÁRIOS			
41	SECRETARIA DE ESTADO DA EDUCACAO	50.088.501,00	,00	50.088.501,00	46.498.818,70	3.589.682,30
4130	COLÉGIO ESTADUAL DO PARANÁ – CEPR	50.088.501,00	,00	50.088.501,00	46.498.818,70	3.589.682,30
6100	MANUTENÇÃO E GERENCIAMENTO DO CEPR	50.088.501,00	,00	50.088.501,00	46.498.818,70	3.589.682,30
1	PESSOAL E ENCARGOS SOCIAIS	40.768.114,00	,00	40.768.114,00	39.271.898,29	1.496.215,71
0000000100	ORDINÁRIO NÃO VINCULADO	40.768.114,00	,00	40.768.114,00	39.271.898,29	1.496.215,71
3	OUTRAS DESPESAS CORRENTES	8.013.750,00	,00	8.013.750,00	6.267.412,99	1.746.337,01
0000000100	ORDINÁRIO NÃO VINCULADO	5.354.731,00	,00	5.354.731,00	4.799.252,05	555.478,95
0000000101	RECEITAS DESVINCULADAS PELA EC 93/2016	188.887,00	,00	188.887,00	130.582,12	58.304,88
0000000116	TRANSFERÊNCIA DE RECURSOS DO FUNDO NACIONAL DO DESENVOLVIMENTO DA EDUCAÇÃO - FNDE	2.469.574,00	,00	2.469.574,00	1.337.374,82	1.132.199,18
0000000250	DIRETAMENTE ARRECADADOS	558,00	,00	558,00	204,00	354,00
4	INVESTIMENTOS	1.306.637,00	,00	1.306.637,00	959.507,42	347.129,58
0000000100	ORDINÁRIO NÃO VINCULADO	1.255.210,00	,00	1.255.210,00	952.175,78	303.034,22
0000000250	DIRETAMENTE ARRECADADOS	51.427,00	,00	51.427,00	7.331,64	44.095,36
	TOTAL	50.088.501,00	,00	50.088.501,00	46.498.818,70	3.589.682,30

13. 013 - Demonstrativo da Dívida Pública (11 Demonstração da Divida Publica - Anex)

**ANEXO 17 DA LEI Nº 4.320/64**  
**DEMONSTRATIVO DA DÍVIDA FLUTUANTE**  
**UNIDADE - 4130 - COLEGIO ESTADUAL DO PARANA – CEPR**

MÊS/EXERCÍCIO: 12/2023

TÍTULOS	SALDO DO EXERCÍCIO ANTERIOR	MOVIMENTO NO EXERCÍCIO		SALDO PARA O EXERCÍCIO SEGUINTE
		INSCRIÇÃO	BAIXA	
RESTOS A PAGAR / SERVIÇO DA DÍVIDA A PAGAR	,00	,00	,00	,00
RESTOS A PAGAR E SERVIÇO DA DÍVIDA A PAGAR	5.453,17	100.278.028,63	100.283.481,80	,00
SUBTOTAL (1)	5.453,17	100.278.028,63	100.283.481,80	,00
DEPÓSITOS DE TERCEIROS	,00	,00	,00	,00
CAUÇÕES	3.948,77	425,57	4.374,34	,00
CONSIGNAÇÕES	70.392,55	10.711.638,65	10.782.031,20	,00
GARANTIAS	,00	,00	,00	,00
ENTIDADES ESTADUAIS CREDORAS	,00	,00	,00	,00
OUTROS DEPÓSITOS	,00	,00	,00	,00
SOMA (1)	74.341,32	10.712.064,22	10.786.405,54	,00
RECEITA DE TERCEIROS	,00	,00	,00	,00
PARTICIPAÇÃO MUNICIPAL	,00	,00	,00	,00
PARTICIPAÇÕES DIVERSAS	2.630,85	168.658,00	171.288,85	,00
SOMA (2)	2.630,85	168.658,00	171.288,85	,00
SUBTOTAL (2)	76.972,17	10.880.722,22	10.957.694,39	,00
DÉBITOS DE TESOURARIA	,00	,00	,00	,00
EMPRÉSTIMOS POR ANTECIPAÇÃO DE RECEITA	,00	,00	,00	,00
OBRIGAÇÕES INTRAGOVERNAMENTAIS	,00	,00	,00	,00
SOMA (3)	,00	,00	,00	,00
OUTRAS OBRIGAÇÕES EM CIRCULAÇÃO	,00	1.622.638,82	1.622.638,82	,00
<b>TOTAL DA DÍVIDA FLUTUANTE</b>	<b>82.425,34</b>	<b>112.781.389,67</b>	<b>112.863.815,01</b>	<b>,00</b>

Nota 1: Como informação adicional, apenas para fins de análise, foram inclusos Restos a Pagar Não Processados.

RP NÃO PROCESSADOS A LIQUIDAR	1.448.361,57	494.264,24	1.942.625,81	,00
RP NÃO PROCESSADOS - INSCRIÇÃO NO EXERCÍCIO	,00	365.019,00	,00	365.019,00

Nota 2: Segundo as Normas do PCASP, a Dívida Flutuante corresponde ao Passivo Financeiro Circulante (conta contábil 2.1.0.0.0.00.00.00, Atributo Financeiro "F") e Não Circulante (conta contábil 2.2.0.0.0.00.00.00, Atributo Financeiro "F"), bem como as Contas Contábeis 6.2.2.1.3.05.00.00 (Empenhos a Liquidar Inscritos em Restos a Pagar Não Processados) e 6.3.1.1.0.00.00.00 (Restos a Pagar Não Processados a Liquidar)

14. 014 - Relação de Restos a Pagar (12 Relação de restos a pagar)

DEMONSTRATIVO DE SALDO DE EMPENHO – POR EXERCÍCIO, CREDOR E EMPENHO

ÓRGÃO: 04130 - COLEGIO ESTADUAL DO PARANA

PERÍODO: 12/23

UNIDADE/SUBUNIDADE: 4130 - COLEGIO ESTADUAL DO PARANA

Ano do												Saldo	
Empenho	Credor	Nome Credor	CNPJ/CPF	Dt Contábil	No Empenho	Tipo	Estorno	Natureza Despesa	Projeto Atividade	Fonte	Pagar	Em Liqu. + Liquidar	
2023	12	SECRETARIA DA RECEITA FEDERAL DO BR	00.394.460/0058-87	19/01/23	23000005	OU	NÃO	33904701	6100	0000000250		63,47	
											TOTAL CREDOR	63,47	
2023	130449	COPEL DISTRIBUICAO S.A	04.368.898/0001-06	06/12/23	23000497	OU	NÃO	33903943	6100	0000000100		28.400,00	
											TOTAL CREDOR	28.400,00	
2023	155323	CLARO S.A	40.432.544/0001-47	04/12/23	23000473	OU	NÃO	33903958	6100	0000000100		1.400,00	
											TOTAL CREDOR	1.400,00	
2023	157917	SANEPAR . COMPANHIA DE SANEAMENTO D	76.484.013/0001-45	06/12/23	23000496	OU	NÃO	33903944	6100	0000000100		25.000,00	
											TOTAL CREDOR	25.000,00	
2023	683545	PRIME CONSUL. E ASSES. EMPRESARIAL	05.340.639/0001-30	24/11/23	23000460	OU	NÃO	33903060	6100	0000000100		4.491,34	
2023	683545	PRIME CONSUL. E ASSES. EMPRESARIAL	05.340.639/0001-30	06/12/23	23000498	OU	NÃO	33903919	6100	0000000100		2.000,00	
											TOTAL CREDOR	6.491,34	
2023	1354182	RCA PRODUTOS E SERVICOS LTDA	69.207.850/0001-61	08/11/23	23000428	OU	NÃO	33903709	6100	0000000100		289.719,55	
											TOTAL CREDOR	289.719,55	
2023	1643343	MICROTÉCNICA INFORMÁTICA LTDA	01.590.728/0010-74	22/11/23	23000459	OC	NÃO	44905233	6100	0000000100		13.944,64	
											TOTAL CREDOR	13.944,64	
											TOTAL UNIDADE / SUBUNIDADE	365.019,00	
											TOTAL ÓRGÃO	365.019,00	
RESUMO GERAL DO EXERCÍCIO POR FONTE - ÓRGÃO: 04130													
											0000000100	364.955,53	
											0000000250	63,47	
											TOTAL	365.019,00	

15. 015 - Balancete Sem Encerramento (13 Balancete do mês de dezembro 2023 - s)

## BALANCETE DE VERIFICAÇÃO

Ano: 2023  
Período: Dezembro

Órgão 41 - SEED41

Unidade Contábil 04130 COLEGIO ESTADUAL DO PARANA – CEPR

Unidade 4130 - COLÉGIO ESTADUAL DO PARANÁ – CEPR

Sup. N° da Conta

Fin.	PCASP	NC	Sub-conta	Tp.	Descrição	Saldo do Ano Anterior	Débito até a Data	Crédito até a Data	Saldo Atual
	10000000000	1			ATIVO	74.790.027,63	165.678.633,23	62.443.033,00	178.025.627,86
	11000000000	2			ATIVO CIRCULANTE	222.015,71	58.645.575,55	58.693.588,83	174.002,43
	11100000000	3			CAIXA E EQUIVALENTES DE CAIXA	72.770,10	58.125.825,19	58.156.497,12	42.098,17
	11110000000	4			CAIXA E EQUIVALENTES DE CAIXA EM MOEDA NACIONAL	72.770,10	58.125.825,19	58.156.497,12	42.098,17
	11111000000	5			CAIXA E EQUIVALENTES DE CAIXA EM MOEDA NACIONAL - CONSOLIDAÇÃO	72.770,10	58.125.825,19	58.156.497,12	42.098,17
F	11111190000	6	00000245	B	....FT.	,00	130.582,12	130.582,12	,00
F	11111190000	6	00000301	B	....FT.	,00	1.884.582,28	1.884.582,28	,00
F	11111190000	6	00001129	B	....FT.	,00	10.540.127,87	10.540.127,87	,00
F	11111190000	6	00002356	B	4130.001.3793-1.11642-4.FT.250	696,40	25.230,24	25.926,64	,00
F	11111190000	6	00002392	B	4130.001.3793-1.11771-4.FT.300	,00	28,74	28,74	,00
F	11111190000	6	00002856	B	4130.001.3793-1.60000-8.FT.300	30.204,53	10.358.346,45	10.388.550,98	,00
F	11111190000	6	00009598	B	4130.001.3793-1.11642-4.FT.101	,00	4.258,72	4.258,72	,00
F	11111190000	6	00010200	B	4130.001.3793-1.698000-7.FT.300	2.609,70	168.735,38	171.345,08	,00
F	11111190000	6	00114412	B	....FT.	,00	15.980,54	15.980,54	,00
F	11111190000	6	00114464	B	....FT.	,00	34.979.093,89	34.979.093,89	,00
	11111500000	6			APLICAÇÕES FINANCEIRAS DE LIQUIDEZ IMEDIATA - USO GERAL	39.259,47	18.858,96	16.020,26	42.098,17
F	11111500200	7	00114219	B	4130.001.3793-1.11771-4.FT.300	3.969,92	319,45	4.289,37	,00
F	11111500300	7	00002390	B	4130.001.3793-1.11642-4.FT.250	35.289,55	18.539,51	11.730,89	42.098,17
	11300000000	3			DEMAIS CRÉDITOS E VALORES A CURTO PRAZO	,00	155.108,41	155.108,41	,00
	11310000000	4			ADIANTAMENTOS CONCEDIDOS	,00	155.108,41	155.108,41	,00
	11311000000	5			ADIANTAMENTOS CONCEDIDOS - CONSOLIDAÇÃO	,00	155.108,41	155.108,41	,00
P	11311020000	6			SUPRIMENTO DE FUNDOS	,00	155.108,41	155.108,41	,00
	11500000000	3			ESTOQUES	149.245,61	364.641,95	381.983,30	131.904,26
	11560000000	4			ALMOXARIFADO	149.245,61	364.641,95	381.983,30	131.904,26
	11561000000	5			ALMOXARIFADO - CONSOLIDAÇÃO	149.245,61	364.641,95	381.983,30	131.904,26

## BALANCETE DE VERIFICAÇÃO

Ano: 2023  
Período: Dezembro

Órgão 41 - SEED41

Unidade Contábil 04130 COLEGIO ESTADUAL DO PARANA – CEPR

Unidade 4130 - COLÉGIO ESTADUAL DO PARANÁ – CEPR

Sup. N° da Conta

Fin.	PCASP	NC	Sub-conta	Tp.	Descrição	Saldo do Ano Anterior	Débito até a Data	Crédito até a Data	Saldo Atual
P	11561010000	6			MATERIAL DE CONSUMO	,00	174.106,52	174.106,52	,00
P	11561010000	6	00000026	X	MATERIAL DE CONSUMO	489,38	,00	94,46	394,92
P	11561010000	6	00000037	X	MATERIAL DE CONSUMO	65,90	,00	,00	65,90
P	11561010000	6	00000039	X	MATERIAL DE CONSUMO	60,00	,00	60,00	,00
P	11561010000	6	00000040	X	MATERIAL DE CONSUMO	,00	1.944,00	1.555,20	388,80
P	11561010000	6	00000042	X	MATERIAL DE CONSUMO	556,40	,00	195,00	361,40
P	11561010000	6	00000045	X	MATERIAL DE CONSUMO	51,14	,00	45,14	6,00
P	11561010000	6	00000051	X	MATERIAL DE CONSUMO	21,68	,00	21,68	,00
P	11561010000	6	00000059	X	MATERIAL DE CONSUMO	691,92	,00	342,00	349,92
P	11561010000	6	00000061	X	MATERIAL DE CONSUMO	1.342,90	11.970,65	1.946,67	11.366,88
P	11561010000	6	00000062	X	MATERIAL DE CONSUMO	24.290,73	133,20	2.825,03	21.598,90
P	11561010000	6	00000063	X	MATERIAL DE CONSUMO	952,00	,00	,00	952,00
P	11561010000	6	00000065	X	MATERIAL DE CONSUMO	4.398,78	133,65	2.452,73	2.079,70
P	11561010000	6	00000070	X	MATERIAL DE CONSUMO	14.436,09	21.294,30	22.850,80	12.879,59
P	11561010000	6	00000072	X	MATERIAL DE CONSUMO	1.259,58	,00	1.259,58	,00
P	11561010000	6	00000073	X	MATERIAL DE CONSUMO	7.944,90	7.813,55	9.276,92	6.481,53
P	11561010000	6	00000079	X	MATERIAL DE CONSUMO	15.596,56	19.931,29	16.084,16	19.443,69
P	11561010000	6	00000080	X	MATERIAL DE CONSUMO	12,00	7.553,07	4.105,41	3.459,66
P	11561010000	6	00000081	X	MATERIAL DE CONSUMO	2.837,12	657,50	1.895,34	1.599,28
P	11561010000	6	00000083	X	MATERIAL DE CONSUMO	791,00	,00	313,00	478,00
P	11561010000	6	00000084	X	MATERIAL DE CONSUMO	8.735,45	,00	2.672,45	6.063,00
P	11561010000	6	00000085	X	MATERIAL DE CONSUMO	11.397,76	66.080,25	66.628,43	10.849,58
P	11561010000	6	00000091	X	MATERIAL DE CONSUMO	10.450,00	14.400,00	21.810,00	3.040,00
P	11561010000	6	00000095	X	MATERIAL DE CONSUMO	,00	1.855,00	1.855,00	,00
P	11561010000	6	0000073	X	MATERIAL DE CONSUMO	,00	1.571,55	1.571,55	,00
P	11561010000	6	0000080	X	MATERIAL DE CONSUMO	,00	1.194,00	1.194,00	,00
P	11561020000	6			GÊNEROS ALIMENTÍCIOS	,00	8.592,50	8.592,50	,00

## BALANCETE DE VERIFICAÇÃO

Ano: 2023  
Período: Dezembro

Órgão 41 - SEED41

Unidade Contábil 04130 COLEGIO ESTADUAL DO PARANA – CEPR

Unidade 4130 - COLÉGIO ESTADUAL DO PARANÁ – CEPR

Sup. N° da Conta

Fin.	PCASP	NC	Sub-conta	Tp.	Descrição	Saldo do Ano Anterior	Débito até a Data	Crédito até a Data	Saldo Atual
P	11561020000	6	00000089	X	GÊNEROS ALIMENTÍCIOS	2.624,49	12.912,50	15.536,99	,00
P	11561070000	6			MATERIAL DE EXPEDIENTE	,00	6.528,91	6.528,91	,00
P	11561070000	6	00000075	X	MATERIAL DE EXPEDIENTE	40.239,83	5.779,01	15.973,33	30.045,51
P	11561070000	6	0000075	X	MATERIAL DE EXPEDIENTE	,00	190,50	190,50	,00
	12000000000	2			ATIVO NÃO CIRCULANTE	74.568.011,92	107.033.057,68	3.749.444,17	177.851.625,43
	12200000000	3			INVESTIMENTOS	,01	,00	,01	,00
	12210000000	4			PARTICIPAÇÕES PERMANENTES	,01	,00	,01	,00
	12211000000	5			PARTICIPAÇÕES PERMANENTES - CONSOLIDAÇÃO	,01	,00	,01	,00
	12211010000	6			PARTICIPAÇÕES AVALIADAS PELO MÉTODO DE EQUIVALÊNCIA PATRIMONIAL	,01	,00	,01	,00
P	12211010900	7	93036077	X	PARTICIPAÇÃO EM OUTRAS SOCIEDADES AVALIDAS POR EQUIVALÊNCIA PATRIMONIAL	,01	,00	,01	,00
	12300000000	3			IMOBILIZADO	74.568.011,91	107.033.057,68	3.749.444,16	177.851.625,43
	12310000000	4			BENS MOVEIS	5.024.214,90	435.365,43	872,64	5.458.707,69
	12311000000	5			BENS MOVEIS- CONSOLIDAÇÃO	5.024.214,90	435.365,43	872,64	5.458.707,69
	12311010000	6			MÁQUINAS, APARELHOS, EQUIPAMENTOS E FERRAMENTAS	442.597,50	10.965,00	,00	453.562,50
P	12311010100	7			APARELHOS DE MEDIÇÃO E ORIENTAÇÃO	29.657,72	,00	,00	29.657,72
P	12311010200	7			APARELHOS E EQUIPAMENTOS DE COMUNICAÇÃO	465,09	,00	,00	465,09
P	12311010300	7			APARELHOS, EQUIPAMENTOS E UTENSÍLIOS MÉDICOS, ODONTOLÓGICOS, LABORATORIAIS E HOSPITALARES	207.779,45	,00	,00	207.779,45
P	12311010400	7			APARELHOS E EQUIPAMENTOS PARA ESPORTES E DIVERSÕES	18.614,45	,00	,00	18.614,45
P	12311010500	7			EQUIPAMENTO DE PROTEÇÃO, SEGURANÇA E SOCORRO	9.948,81	,00	,00	9.948,81
P	12311010600	7			MÁQUINAS E EQUIPAMENTOS INDUSTRIAIS	13.263,27	,00	,00	13.263,27
P	12311010700	7			MÁQUINAS E EQUIPAMENTOS ENERGÉTICOS	8.480,08	,00	,00	8.480,08
P	12311010800	7			MÁQUINAS E EQUIPAMENTOS GRÁFICOS	700,10	,00	,00	700,10
P	12311010900	7			MÁQUINAS, FERRAMENTAS E UTENSÍLIOS DE OFICINA	86.583,66	,00	,00	86.583,66
P	12311011600	7			EQUIPAMENTOS DE MERGULHO E SALVAMENTO	316,52	,00	,00	316,52

## BALANCETE DE VERIFICAÇÃO

Ano: 2023  
Período: Dezembro

Órgão 41 - SEED41

Unidade Contábil 04130 COLEGIO ESTADUAL DO PARANA – CEPR

Unidade 4130 - COLÉGIO ESTADUAL DO PARANÁ – CEPR

Sup. N° da Conta

Fin.	PCASP	NC	Sub-conta	Tp.	Descrição	Saldo do Ano Anterior	Débito até a Data	Crédito até a Data	Saldo Atual
P	12311012000	7			MÁQUINAS, EQUIPAMENTOS E UTENSÍLIOS RODOVIÁRIOS	5.062,19	,00	,00	5.062,19
P	12311012100	7			EQUIPAMENTOS HIDRÁULICOS E ELÉTRICOS	82,00	,00	,00	82,00
P	12311019900	7			OUTRAS MÁQUINAS, APARELHOS, EQUIPAMENTOS E FERRAMENTAS	61.644,16	10.965,00	,00	72.609,16
	12311020000	6			BENS DE INFORMÁTICA	1.184.965,26	378.406,70	,00	1.563.371,96
P	12311020100	7			EQUIPAMENTOS DE PROCESSAMENTO DE DADOS	1.184.965,26	378.406,70	,00	1.563.371,96
	12311030000	6			MÓVEIS E UTENSÍLIOS	602.889,92	15.389,08	,00	618.279,00
P	12311030100	7			APARELHOS E UTENSÍLIOS DOMÉSTICOS	105.794,16	9.281,34	,00	115.075,50
P	12311030200	7			MÁQUINAS E UTENSÍLIOS DE ESCRITÓRIO	9.452,40	,00	,00	9.452,40
P	12311030300	7			MOBILIÁRIO EM GERAL	487.643,36	6.107,74	,00	493.751,10
	12311040000	6			MATERIAIS CULTURAIS, EDUCACIONAIS E DE COMUNICAÇÃO	2.342.201,99	30.604,65	872,64	2.371.934,00
P	12311040200	7			COLEÇÕES E MATERIAIS BIBLIOGRÁFICOS	29.227,59	,00	,00	29.227,59
P	12311040400	7			INSTRUMENTOS MUSICAIS E ARTÍSTICOS	143.846,10	19.320,00	,00	163.166,10
P	12311040500	7			EQUIPAMENTOS PARA ÁUDIO, VÍDEO E FOTO	387.128,30	11.284,65	872,64	397.540,31
P	12311040600	7			OBRAS DE ARTE E PEÇAS PARA EXPOSIÇÃO	1.782.000,00	,00	,00	1.782.000,00
	12311050000	6			VEÍCULOS	394.031,12	,00	,00	394.031,12
P	12311050100	7			VEÍCULOS EM GERAL	2.743,62	,00	,00	2.743,62
P	12311050300	7			VEÍCULOS DE TRACÇÃO MECÂNICA	391.287,50	,00	,00	391.287,50
P	12311110000	6			BENS MÓVEIS - ATIVOS DE CONCESSÃO	57.529,11	,00	,00	57.529,11
	12320000000	4			BENS IMÓVEIS	71.183.614,02	106.087.581,89	2.215.718,53	175.055.477,38
	12321000000	5			BENS IMOVEIS- CONSOLIDAÇÃO	71.183.614,02	106.087.581,89	2.215.718,53	175.055.477,38
	12321010000	6			BENS DE USO ESPECIAL	50.195.224,56	104.031.699,63	2.055.882,26	152.171.041,93
P	12321010800	7			IMÓVEIS DE USO EDUCACIONAL	49.658.182,64	104.031.699,63	2.055.882,26	151.634.000,01
P	12321011400	7			LABORATÓRIOS/OBSERVATÓRIOS	537.041,92	,00	,00	537.041,92
	12321060000	6			BENS IMÓVEIS EM ANDAMENTO	20.828.553,19	2.055.882,26	,00	22.884.435,45
P	12321060100	7			OBRAS EM ANDAMENTO	6.376.617,98	,00	,00	6.376.617,98
P	12321060100	7	00001642	D	04130.4130.0000000116.4100.12.368.03.44905100.00.0	,00	1.686.400,62	,00	1.686.400,62

R5876B215A 06/03/24 13:17:26 MBRAUZA

## BALANCETE DE VERIFICAÇÃO

Ano: 2023  
Período: Dezembro

Órgão 41 - SEED41

Unidade Contábil 04130 COLEGIO ESTADUAL DO PARANA – CEPR

Unidade 4130 - COLÉGIO ESTADUAL DO PARANÁ – CEPR

Sup. N° da Conta

Fin.	PCASP	NC	Sub-conta	Tp.	Descrição	Saldo do Ano Anterior	Débito até a Data	Crédito até a Data	Saldo Atual
					0000001				
P	12321060100	7	00021685	D	04130.4130.0000000100.4100.12.368.03.44905100.00.0	14.207.868,56	135.617,52	,00	14.343.486,08
					0000001				
P	12321060100	7	05355419	D	04130.4130.0000000116.4100.12.368.03.44905100.00.0	23.910,00	84.485,02	,00	108.395,02
					0000002				
P	12321060100	7	05359140	D	04130.4130.0000000116.6100.12.368.05.44905100.00.0	185.730,22	,00	,00	185.730,22
					0000001				
P	12321060100	7	05365831	D	04130.4130.0000000116.6100.12.368.05.44909200.00.0	34.426,43	,00	,00	34.426,43
					0000000				
P	12321060500	7	10178722	X	ESTUDOS E PROJETOS	,00	149.379,10	,00	149.379,10
P	12321070000	6			INSTALAÇÕES	159.836,27	,00	159.836,27	,00
	12380000000	4			(-) DEPRECIACÃO, EXAUSTÃO E AMORTIZAÇÃO ACUMULADAS	C 1.639.817,01	510.110,36	1.532.852,99	2.662.559,64 C
	12381000000	5			(-) DEPRECIACÃO, EXAUSTÃO E AMORTIZAÇÃO ACUMULADAS	C 1.639.817,01	510.110,36	1.532.852,99	2.662.559,64 C
					- CONSOLIDAÇÃO				
	12381010000	6			(-) DEPRECIACÃO ACUMULADA - BENS MÓVEIS	C 1.639.817,01	,00	448.868,48	2.088.685,49 C
P	12381010100	7			(-) DEPRECIACÃO ACUMULADA DE MÁQUINAS, APARELHOS, EQUIPAMENTOS E FERRAMENTAS	C 242.925,37	,00	42.287,01	285.212,38 C
P	12381010200	7			(-) DEPRECIACÃO ACUMULADA DE BENS DE INFORMÁTICA	C 717.432,25	,00	250.393,94	967.826,19 C
P	12381010300	7			(-) DEPRECIACÃO ACUMULADA DE MÓVEIS E UTENSÍLIOS	C 360.489,97	,00	53.670,51	414.160,48 C
P	12381010400	7			(-) DEPRECIACÃO ACUMULADA DE MATERIAIS CULTURAIS, EDUCACIONAIS E DE COMUNICAÇÃO	C 215.805,55	,00	43.031,37	258.836,92 C
P	12381010500	7			(-) DEPRECIACÃO ACUMULADA DE VEÍCULOS	C 91.100,82	,00	27.192,76	118.293,58 C
P	12381019900	7			(-) DEPRECIACÃO ACUMULADA DE DEMAIS BENS MÓVEIS	C 12.063,05	,00	32.292,89	44.355,94 C
	12381020000	6			(-) DEPRECIACÃO ACUMULADA - BENS IMÓVEIS	,00	510.110,36	1.083.984,51	573.874,15 C
P	12381020100	7			(-) DEPRECIACÃO ACUMULADA DE BENS DE USO ESPECIAL	,00	510.110,36	1.083.984,51	573.874,15 C
	20000000000	1			PASSIVO E PATRIMÔNIO LIQUIDO	C 74.790.027,63	188.294.717,84	292.020.392,07	178.515.701,86 C
	21000000000	2			PASSIVO CIRCULANTE	C 82.425,34	112.863.815,02	112.781.389,68	,00

## BALANCETE DE VERIFICAÇÃO

Ano: 2023  
Período: Dezembro

Órgão 41 - SEED41

Unidade Contábil 04130 COLEGIO ESTADUAL DO PARANA – CEPR

Unidade 4130 - COLÉGIO ESTADUAL DO PARANÁ – CEPR

Sup. N° da Conta

Fin.	PCASP	NC	Sub-conta	Tp.	Descrição	Saldo do Ano Anterior	Débito até a Data	Crédito até a Data	Saldo Atual
	21100000000	3			OBRIGAÇÕES TRABALHISTAS, PREVIDENCIÁRIAS E ASSISTENCIAIS A PAGAR A CURTO PRAZO	C 4.808,71	88.714.716,14	88.709.907,43	,00
	21110000000	4			PESSOAL A PAGAR	C 4.808,71	74.888.530,79	74.883.722,08	,00
	21111000000	5			PESSOAL A PAGAR - CONSOLIDAÇÃO	C 4.808,71	74.888.530,79	74.883.722,08	,00
	21111010000	6			PESSOAL A PAGAR	C 4.808,71	74.888.530,79	74.883.722,08	,00
X	21111010100	7			SALÁRIOS, REMUNERAÇÕES E BENEFÍCIOS	C 4.808,70	63.504.405,76	63.499.597,06	,00
F	21111010101	8			FINANCEIRO -SALÁRIOS, REMUNERAÇÕES E BENEFÍCIOS	15.660.710,24	63.504.405,76	63.499.597,06	15.665.518,94
F	21111010101	8	05359116	D	04130.4130.0000000100.6100.12.368.05.31900400.00.0000000	C 240.564,07	,00	,00	240.564,07 C
F	21111010101	8	05359117	D	04130.4130.0000000100.6100.12.368.05.31901100.00.0000000	C 12.123.253,43	,00	,00	12.123.253,43 C
F	21111010101	8	05359119	D	04130.4130.0000000100.6100.12.368.05.31901600.00.0000000	C 1.519.545,25	,00	,00	1.519.545,25 C
F	21111010101	8	05359120	D	04130.4130.0000000100.6100.12.368.05.31909200.00.0000000	C 190.995,32	,00	,00	190.995,32 C
F	21111010101	8	05359129	D	04130.4130.0000000100.6100.12.368.05.33904600.00.0000000	C 2.564,64	,00	,00	2.564,64 C
F	21111010101	8	05359131	D	04130.4130.0000000100.6100.12.368.05.33904900.00.0000000	C 651.437,02	,00	,00	651.437,02 C
F	21111010101	8	05365174	D	04130.4130.0000000100.6100.12.368.05.31909400.00.0000000	C 320.213,88	,00	,00	320.213,88 C
F	21111010101	8	05365535	D	04130.4130.0000000164.6100.12.368.05.33904600.00.0000000	C 427,44	,00	,00	427,44 C
F	21111010101	8	05365536	D	04130.4130.0000000164.6100.12.368.05.33904900.00.0000000	C 814.871,99	,00	,00	814.871,99 C
F	21111010101	8	05366192	D	04130.4130.0000000147.6100.12.368.05.33904900.00.0000000	198.354,10	,00	,00	198.354,10

## BALANCETE DE VERIFICAÇÃO

Ano: 2023  
Período: Dezembro

Órgão 41 - SEED41

Unidade Contábil 04130 COLEGIO ESTADUAL DO PARANA – CEPR

Unidade 4130 - COLÉGIO ESTADUAL DO PARANÁ – CEPR

Sup. N° da Conta

Fin.	PCASP	NC	Sub-conta	Tp.	Descrição	Saldo do Ano Anterior	Débito até a Data	Crédito até a Data	Saldo Atual
X	21111010200	7			DÉCIMO TERCEIRO SALÁRIO	,00	9.818.873,47	9.818.873,47	,00
F	21111010201	8			DÉCIMO TERCEIRO SALÁRIO	C 720.587,43	9.818.873,47	9.818.873,47	720.587,43 C
F	21111010201	8	05359116	D	04130.4130.0000000100.6100.12.368.05.31900400.00.0 0000000	17.662,99	,00	,00	17.662,99
F	21111010201	8	05359117	D	04130.4130.0000000100.6100.12.368.05.31901100.00.0 0000000	848.492,43	,00	,00	848.492,43
F	21111010201	8	05359119	D	04130.4130.0000000100.6100.12.368.05.31901600.00.0 0000000	C 145.567,99	,00	,00	145.567,99 C
X	21111010300	7			FÉRIAS	C ,01	1.565.251,56	1.565.251,55	,00
F	21111010301	8			FÉRIAS	C 420.774,07	1.565.251,54	1.565.251,54	420.774,07 C
F	21111010301	8	00001622	D	04130.4130.0000000100.4100.12.368.03.31900400.00.0 0000000	,00	,01	,00	,01
F	21111010301	8	05359116	D	04130.4130.0000000100.6100.12.368.05.31900400.00.0 0000000	C 2.903,84	,00	,00	2.903,84 C
F	21111010301	8	05359117	D	04130.4130.0000000100.6100.12.368.05.31901100.00.0 0000000	423.677,90	,00	,00	423.677,90
P	21111010302	8			FÉRIAS	,00	,01	,00	,01
P	21111010302	8	00001622	D	04130.4130.0000000100.4100.12.368.03.31900400.00.0 0000000	,00	,00	,01	,01 C
F	21111020101	8			FINANCEIRO - SALÁRIOS, REMUNERAÇÕES E BENEFÍCIOS DE EXERCÍCIOS ANTERIORES	46.646,78	,00	,00	46.646,78
F	21111020101	8	05359120	D	04130.4130.0000000100.6100.12.368.05.31909200.00.0 0000000	C 46.646,78	,00	,00	46.646,78 C
	21120000000	4			BENEFÍCIOS PREVIDENCIÁRIOS A PAGAR	,00	18.242,22	18.242,22	,00
	21121000000	5			BENEFÍCIOS PREVIDENCIÁRIOS A PAGAR- CONSOLIDAÇÃO	,00	18.242,22	18.242,22	,00
X	21121010000	6			BENEFICIOS PREVIDENCIARIOS A PAGAR	,00	18.242,22	18.242,22	,00
F	21121010100	7			FINANCEIRO - BENEFICIOS PREVIDENCIARIOS A PAGAR	8.589,30	18.242,22	18.242,22	8.589,30

## BALANCETE DE VERIFICAÇÃO

Ano: 2023  
Período: Dezembro

Órgão 41 - SEED41

Unidade Contábil 04130 COLEGIO ESTADUAL DO PARANA – CEPR

Unidade 4130 - COLÉGIO ESTADUAL DO PARANÁ – CEPR

Sup. N° da Conta

Fin.	PCASP	NC	Sub-conta	Tp.	Descrição	Saldo do Ano Anterior	Débito até a Data	Crédito até a Data	Saldo Atual	
F	21121010100	7	05359122	D	04130.4130.0000000100.6100.12.368.05.33900800.00.0000000	C 5.655,58	,00	,00	5.655,58	C
F	21121010100	7	05365534	D	04130.4130.0000000164.6100.12.368.05.33900800.00.0000000	C 2.933,72	,00	,00	2.933,72	C
F	21131010100	7			FINANCEIRO - BENEFICIOS ASSISTENCIAIS A PAGAR	2,50	,00	,00	2,50	
F	21131010100	7	05359122	D	04130.4130.0000000100.6100.12.368.05.33900800.00.0000000	C 2,50	,00	,00	2,50	C
	21140000000	4			ENCARGOS SOCIAIS A PAGAR	,00	13.807.943,13	13.807.943,13	,00	
F	21141050100	7			FINANCEIRO - FGTS	2.124,69	,00	,00	2.124,69	
F	21141050100	7	05359118	D	04130.4130.0000000100.6100.12.368.05.31901300.00.0000000	C 2.124,69	,00	,00	2.124,69	C
	21142000000	5			ENCARGOS SOCIAIS A PAGAR-INTRA OFSS	,00	12.977.607,30	12.977.607,30	,00	
X	21142010000	6			CONTRIBUIÇÃO A REGIME PRÓPRIO DE PREVIDÊNCIA (RPPS)	,00	12.977.607,30	12.977.607,30	,00	
F	21142010100	7			FINANCEIRO - CONTRIB A REGIME PRÓPRIO PREVIDÊNCIA (RPPS)	3.030.492,64	12.977.607,30	12.977.607,30	3.030.492,64	
F	21142010100	7	05359121	D	04130.4130.0000000100.6100.12.368.05.31911300.00.0000000	C 3.030.492,64	,00	,00	3.030.492,64	C
	21143000000	5			ENCARGOS SOCIAIS A PAGAR-INTER OFSS - UNIÃO	,00	830.335,83	830.335,83	,00	
	21143010000	6			CONTRIBUIÇÕES AO RGPS A PAGAR	,00	830.335,83	830.335,83	,00	
X	21143010100	7			CONTRIBUIÇÕES AO RGPS SOBRE SALÁRIOS E REMUNERAÇÕES	,00	830.335,83	830.335,83	,00	
F	21143010101	8			CONTRIBUIÇÕES AO RGPS SOBRE SALÁRIOS E REMUNERAÇÕES	59.799,66	830.335,83	830.335,83	59.799,66	
F	21143010101	8	05359116	D	04130.4130.0000000100.6100.12.368.05.31900400.00.0000000	C 54.089,46	,00	,00	54.089,46	C
F	21143010101	8	05359118	D	04130.4130.0000000100.6100.12.368.05.31901300.00.0000000	C 5.710,20	,00	,00	5.710,20	C

## BALANCETE DE VERIFICAÇÃO

Ano: 2023  
Período: Dezembro

Órgão 41 - SEED41

Unidade Contábil 04130 COLEGIO ESTADUAL DO PARANA – CEPR

Unidade 4130 - COLÉGIO ESTADUAL DO PARANÁ – CEPR

Sup. N° da Conta

Fin.	PCASP	NC	Sub-conta	Tp.	Descrição	Saldo do Ano Anterior	Débito até a Data	Crédito até a Data	Saldo Atual
					0000000				
	21300000000	3			FORNECEDORES E CONTAS A PAGAR A CURTO PRAZO	C 644,46	11.564.082,77	11.563.438,31	,00
	21310000000	4			FORNECEDORES E CONTAS A PAGAR NACIONAIS A CURTO PRAZO	C 644,46	11.564.082,77	11.563.438,31	,00
	21311000000	5			FORNECEDORES E CONTAS A PAGAR NACIONAIS A CURTO PRAZO - CONSOLIDAÇÃO	C 644,46	11.564.082,77	11.563.438,31	,00
	21311010000	6			FORNECEDORES NACIONAIS	C 644,46	8.948.088,49	8.947.444,03	,00
X	21311010100	7			FORNECEDORES NÃO PARCELADOS A PAGAR	C 644,46	8.948.088,49	8.947.444,03	,00
F	21311010101	8			FORNECEDORES NÃO FINANCIADOS A PAGAR	5.928.825,23	8.948.088,49	8.947.444,03	5.929.469,69
F	21311010101	8	00021685	D	04130.4130.0000000100.4100.12.368.03.44905100.00.0000001	C 5.308.921,23	,00	,00	5.308.921,23 C
F	21311010101	8	01185335	D	04130.4130.0000000101.4100.12.368.03.33904000.00.0000000	,04	,00	,00	,04
F	21311010101	8	05359124	D	04130.4130.0000000100.6100.12.368.05.33903000.00.0000000	C 36.214,64	,00	,00	36.214,64 C
F	21311010101	8	05359127	D	04130.4130.0000000100.6100.12.368.05.33903600.00.0000000	C 6.403,12	,00	,00	6.403,12 C
F	21311010101	8	05359128	D	04130.4130.0000000100.6100.12.368.05.33903900.00.0000000	C 3.866,99	,00	,00	3.866,99 C
F	21311010101	8	05359133	D	04130.4130.0000000116.6100.12.368.05.33903000.00.0000000	C 28.606,36	,00	,00	28.606,36 C
F	21311010101	8	05359134	D	04130.4130.0000000116.6100.12.368.05.33903300.00.0000000	214,23	,00	,00	214,23
F	21311010101	8	05359135	D	04130.4130.0000000116.6100.12.368.05.33903900.00.0000000	C 336.397,61	,00	,00	336.397,61 C
F	21311010101	8	05359136	D	04130.4130.0000000116.6100.12.368.05.33904000.00.0000000	C 4.250,00	,00	,00	4.250,00 C

## BALANCETE DE VERIFICAÇÃO

Ano: 2023  
Período: Dezembro

Órgão 41 - SEED41

Unidade Contábil 04130 COLEGIO ESTADUAL DO PARANA – CEPR

Unidade 4130 - COLÉGIO ESTADUAL DO PARANÁ – CEPR

Sup. N° da Conta

Fin.	PCASP	NC	Sub-conta	Tp.	Descrição	Saldo do Ano Anterior	Débito até a Data	Crédito até a Data	Saldo Atual
F	21311010101	8	05359140	D	04130.4130.0000000116.6100.12.368.05.44905100.00.0000001	C 185.730,22	,00	,00	185.730,22 C
F	21311010101	8	05359141	D	04130.4130.0000000116.6100.12.368.05.44905200.00.0000000	17.566,12	,00	,00	17.566,12
F	21311010101	8	05359144	D	04130.4130.0000000250.6100.12.368.05.44905200.00.0000000	C 841,26	,00	,00	841,26 C
F	21311010101	8	05363956	D	04130.4130.0000000148.6100.12.368.05.33903600.00.0000000	C 1.592,22	,00	,00	1.592,22 C
F	21311010101	8	05365831	D	04130.4130.0000000116.6100.12.368.05.44909200.00.0000000	C 34.426,43	,00	,00	34.426,43 C
	21311030000	6			CONTAS A PAGAR CREDORES NACIONAIS	,00	2.615.994,28	2.615.994,28	,00
X	21311030100	7			CONTAS NÃO PARCELADAS A PAGAR	,00	2.615.994,28	2.615.994,28	,00
F	21311030101	8			CONTAS NÃO FINANCIADAS A PAGAR	4.455,00	2.615.994,28	2.615.994,28	4.455,00
F	21311030101	8	05365273	D	04130.4130.0000000100.6100.12.368.05.33901800.00.0000000	C 4.455,00	,00	,00	4.455,00 C
F	21312010101	8			FINANCEIRO - FORNECEDORES NÃO FINANCIADOS A PAGAR	91,71	,00	,00	91,71
F	21312010101	8	05365507	D	04130.4130.0000000116.6100.12.368.05.33919200.00.0000000	C 91,71	,00	,00	91,71 C
	21400000000	3			OBRIGAÇÕES FISCAIS A CURTO PRAZO	,00	4.682,90	4.682,90	,00
	21410000000	4			OBRIGAÇÕES FISCAIS A CURTO PRAZO COM A UNIÃO	,00	281,06	281,06	,00
	21413000000	5			OBRIGAÇÕES FISCAIS A CURTO PRAZO COM A UNIÃO - INTER OFSS - UNIÃO	,00	281,06	281,06	,00
X	21413110000	6			PIS/PASEP A RECOLHER	,00	281,06	281,06	,00
F	21413110100	7			FINANCEIRO - PIS/PASEP A RECOLHER	,00	281,06	281,06	,00
	21420000000	4			OBRIGAÇÕES FISCAIS A CURTO PRAZO COM OS ESTADOS	,00	1.091,28	1.091,28	,00
	21422000000	5			OBRIGAÇÕES FISCAIS A CURTO PRAZO COM OS ESTADOS - INTRA OFSS	,00	1.091,28	1.091,28	,00

## BALANCETE DE VERIFICAÇÃO

Ano: 2023  
Período: Dezembro

Órgão 41 - SEED41

Unidade Contábil 04130 COLEGIO ESTADUAL DO PARANA – CEPR

Unidade 4130 - COLÉGIO ESTADUAL DO PARANÁ – CEPR

Sup. N° da Conta

Fin.	PCASP	NC	Sub-conta	Tp.	Descrição	Saldo do Ano Anterior	Débito até a Data	Crédito até a Data	Saldo Atual
X	21422060000	6			TAXA DE LICENCIAMENTO ANUAL DE VEÍCULOS	,00	1.091,28	1.091,28	,00
F	21422060100	7			FINANCEIRO - TAXA DE LICENCIAMENTO ANUAL DE VEÍCULOS	692,00	1.091,28	1.091,28	692,00
F	21422060100	7	05359139	D	04130.4130.0000000116.6100.12.368.05.33914700.00.0000000	C 692,00	,00	,00	692,00 C
	21430000000	4			OBRIGAÇÕES FISCAIS A CURTO PRAZO COM OS MUNICÍPIOS	,00	3.310,56	3.310,56	,00
	21435000000	5			OBRIGAÇÕES FISCAIS A CURTO PRAZO COM OS MUNICÍPIOS - INTER OFSS - MUNICÍPIO	,00	3.310,56	3.310,56	,00
X	21435020000	6			IPTU/TLP A RECOLHER	,00	3.310,56	3.310,56	,00
F	21435020100	7			FINANCEIRO - IPTU/TLP A RECOLHER	905,46	3.310,56	3.310,56	905,46
F	21435020100	7	05359137	D	04130.4130.0000000116.6100.12.368.05.33904700.00.0000000	C 905,46	,00	,00	905,46 C
	21800000000	3			ADIANTAMENTO DE CLIENTES E DEMAIS OBRIGAÇÕES A CURTO PRAZO	C 76.972,17	12.580.333,21	12.503.361,04	,00
	21880000000	4			VALORES RESTITUÍVEIS	C 76.972,17	10.957.694,39	10.880.722,22	,00
	21881000000	5			VALORES RESTITUÍVEIS - CONSOLIDAÇÃO	C 76.972,17	10.957.694,39	10.880.722,22	,00
	21881010000	6			CONSIGNAÇÕES	C 70.392,55	10.782.031,20	10.711.638,65	,00
F	21881010100	7			RPPS - RETENÇÕES SOBRE VENCIMENTOS E VANTAGENS	,00	3.703.571,99	3.703.571,99	,00
F	21881010200	7			CONTRIBUIÇÃO AO RGPS	C 70.392,55	477.177,83	406.785,28	,00
F	21881010400	7			IMPOSTO SOBRE A RENDA RETIDO NA FONTE - IRRF	,00	3.890.306,72	3.890.306,72	,00
F	21881010800	7			ISS	,00	47.359,02	47.359,02	,00
F	21881011000	7			PENSAO ALIMENTICIA	,00	100.385,77	100.385,77	,00
F	21881011100	7			PLANOS DE PREVIDENCIA E ASSISTENCIA MEDICA	,00	5.786,69	5.786,69	,00
F	21881011300	7			RETENÇÕES - ENTIDADES REPRESENTATIVAS DE CLASSES	,00	40.605,00	40.605,00	,00
F	21881011400	7			RETENÇÕES - PLANOS DE SEGUROS	,00	13.107,15	13.107,15	,00
F	21881011500	7			RETENÇÕES - EMPRÉSTIMOS E FINANCIAMENTOS	,00	2.403.182,96	2.403.182,96	,00
F	21881019900	7			OUTROS CONSIGNATARIOS	,00	100.548,07	100.548,07	,00

R5876B215A 06/03/24 13:17:26 MBRAUZA

## BALANCETE DE VERIFICAÇÃO

Ano: 2023  
Período: Dezembro

Órgão 41 - SEED41

Unidade Contábil 04130 COLEGIO ESTADUAL DO PARANA – CEPR

Unidade 4130 - COLÉGIO ESTADUAL DO PARANÁ – CEPR

Sup. N° da Conta

Fin.	PCASP	NC	Sub-conta	Tp.	Descrição	Saldo do Ano Anterior	Débito até a Data	Crédito até a Data	Saldo Atual
	21881040000	6			DEPÓSITOS NÃO JUDICIAIS	C 3.948,77	4.374,34	425,57	,00
F	21881040100	7			DEPÓSITOS E CAUÇÕES	C 3.948,77	4.374,34	425,57	,00
F	21881990000	6			OUTROS VALORES RESTITUÍVEIS	C 2.630,85	171.288,85	168.658,00	,00
F	21881990100	7			VALORES RESTITUÍVEIS DE DEPÓSITOS	C 2.393,98	2.393,98	,00	,00
F	21881990300	7			VALORES RESTITUÍVEIS - CARTÃO CORPORATIVO	C 236,87	168.894,87	168.658,00	,00
	21890000000	4			OUTRAS OBRIGAÇÕES A CURTO PRAZO	,00	1.622.638,82	1.622.638,82	,00
	21891000000	5			OUTRAS OBRIGAÇÕES A CURTO PRAZO - CONSOLIDAÇÃO	,00	1.622.638,82	1.622.638,82	,00
X	21891020000	6			DIARIAS A PAGAR	,00	98.028,94	98.028,94	,00
F	21891020100	7			FINANCEIRO - DIARIAS A PAGAR	,00	98.028,94	98.028,94	,00
X	21891030000	6			SUPRIMENTOS DE FUNDOS A PAGAR	,00	1.524.609,88	1.524.609,88	,00
F	21891030100	7			FINANCEIRO - SUPRIMENTOS DE FUNDOS A PAGAR	,00	1.524.609,88	1.524.609,88	,00
	23000000000	2			PATRIMÔNIO LIQUIDO	C 74.707.602,29	75.430.902,82	179.239.002,39	178.515.701,86 C
	23100000000	3			PATRIMÔNIO SOCIAL E CAPITAL SOCIAL	C 3.034.081,32	,00	,00	3.034.081,32 C
	23110000000	4			PATRIMÔNIO SOCIAL	C 3.034.081,32	,00	,00	3.034.081,32 C
	23111000000	5			PATRIMÔNIO SOCIAL - CONSOLIDAÇÃO	C 3.034.081,32	,00	,00	3.034.081,32 C
	23111010000	6			PATRIMÔNIO SOCIAL REALIZADO	C 3.034.081,32	,00	,00	3.034.081,32 C
	23700000000	3			RESULTADOS ACUMULADOS	C 71.673.520,97	75.430.902,82	179.239.002,39	175.481.620,54 C
	23710000000	4			SUPERÁVITS OU DÉFICITS ACUMULADOS	C 71.729.092,63	75.375.331,16	179.183.430,73	175.537.192,20 C
	23711000000	5			SUPERÁVITS OU DÉFICITS ACUMULADOS - CONSOLIDAÇÃO	208.236.688,57	35.935.883,04	139.743.982,61	104.428.589,00
	23711010000	6			SUPERÁVITS OU DÉFICITS DO EXERCÍCIO	35.648.519,19	,00	35.648.519,19	,00
	23711020000	6			SUPERAVITS OU DEFICITS DE EXERCÍCIOS ANTERIORES	172.588.169,38	35.648.519,19	,00	208.236.688,57
	23711030000	6			AJUSTES DE EXERCÍCIOS ANTERIORES	,00	287.363,85	104.095.463,42	103.808.099,57 C
	23711030200	7			PERMANENTE - AJUSTES DE EXERCÍCIOS ANTERIORES	,00	287.363,85	104.095.463,42	103.808.099,57 C
	23712000000	5			SUPERÁVITS OU DÉFICITS ACUMULADOS - INTRA OFSS	C 280.767.459,29	39.413.853,63	39.413.853,63	280.767.459,29 C
	23712010000	6			SUPERÁVITS OU DÉFICITS DO EXERCÍCIO	C 39.413.853,63	39.413.853,63	,00	,00
	23712020000	6			SUPERAVITS OU DEFICITS DE EXERCÍCIOS ANTERIORES	C 241.353.605,66	,00	39.413.853,63	280.767.459,29 C
	23713000000	5			SUPERÁVITS OU DÉFICITS ACUMULADOS - INTER OFSS -	760.254,55	8.101,04	8.101,04	760.254,55

R5876B215A 06/03/24 13:17:26 MBRAUZA

## BALANCETE DE VERIFICAÇÃO

Ano: 2023  
Período: Dezembro

Órgão 41 - SEED41

Unidade Contábil 04130 COLEGIO ESTADUAL DO PARANA – CEPR

Unidade 4130 - COLÉGIO ESTADUAL DO PARANÁ – CEPR

Sup. N° da Conta

Fin.	PCASP	NC	Sub-conta	Tp.	Descrição	Saldo do Ano Anterior	Débito até a Data	Crédito até a Data	Saldo Atual
					UNIÃO				
	23713010000	6			SUPERÁVITS OU DÉFICITS DO EXERCÍCIO	8.101,04	,00	8.101,04	,00
	23713020000	6			SUPERAVITS OU DEFICITS DE EXERCÍCIOS ANTERIORES	752.153,51	8.101,04	,00	760.254,55
	23714000000	5			SUPERÁVITS OU DÉFICITS ACUMULADOS - INTER OFSS - ESTADO	36.872,24	16.554,57	16.554,57	36.872,24
	23714010000	6			SUPERÁVITS OU DÉFICITS DO EXERCÍCIO	16.554,57	,00	16.554,57	,00
	23714020000	6			SUPERAVITS OU DEFICITS DE EXERCÍCIOS ANTERIORES	20.317,67	16.554,57	,00	36.872,24
	23715000000	5			SUPERÁVITS OU DÉFICITS ACUMULADOS - INTER OFSS - MUNICÍPIO	4.551,30	938,88	938,88	4.551,30
	23715010000	6			SUPERÁVITS OU DÉFICITS DO EXERCÍCIO	938,88	,00	938,88	,00
	23715020000	6			SUPERAVITS OU DEFICITS DE EXERCÍCIOS ANTERIORES	3.612,42	938,88	,00	4.551,30
	23720000000	4			LUCROS E PREJUÍZOS ACUMULADOS	55.571,66	55.571,66	55.571,66	55.571,66
	23721000000	5			LUCROS E PREJUÍZOS ACUMULADOS - CONSOLIDAÇÃO	55.571,66	55.571,66	55.571,66	55.571,66
	23721020000	6			LUCROS E PREJUÍZOS ACUMULADOS DE EXERCÍCIOS ANTERIORES	,00	55.571,66	,00	55.571,66
	23721030000	6			AJUSTES DE EXERCÍCIOS ANTERIORES	55.571,66	,00	55.571,66	,00
	23721030200	7			PERMANENTE - AJUSTES DE EXERCÍCIOS ANTERIORES	55.571,66	,00	55.571,66	,00
	30000000000	1			VARIAÇÃO PATRIMONIAL DIMINUTIVA	,00	51.957.491,68	4.646.851,69	47.310.639,99
	31000000000	2			PESSOAL E ENCARGOS	,00	43.520.467,52	1.708.648,38	41.811.819,14
	31100000000	3			REMUNERAÇÃO A PESSOAL	,00	34.524.473,05	1.708.648,38	32.815.824,67
	31110000000	4			REMUNERAÇÃO A PESSOAL ATIVO CIVIL - ABRANGIDOS PELO RPPS	,00	31.855.758,71	1.380.752,64	30.475.006,07
	31111000000	5			REMUNERAÇÃO A PESSOAL ATIVO CIVIL - ABRANGIDOS PELO RPPS - CONSOLIDAÇÃO	,00	31.855.758,71	1.380.752,64	30.475.006,07
	31111010000	6			VENCIMENTOS E VANTAGENS FIXAS - PESSOAL CIVIL - RPPS	,00	29.003.752,77	1.380.752,64	27.623.000,13
	31111010100	7			VENCIMENTOS E SALÁRIOS	,00	17.800.752,89	,00	17.800.752,89

R5876B215A 06/03/24 13:17:26 MBRAUZA

## BALANCETE DE VERIFICAÇÃO

Ano: 2023  
Período: Dezembro

Órgão 41 - SEED41

Unidade Contábil 04130 COLEGIO ESTADUAL DO PARANA – CEPR

Unidade 4130 - COLÉGIO ESTADUAL DO PARANÁ – CEPR

Sup. N° da Conta

Fin.	PCASP	NC	Sub-conta	Tp.	Descrição	Saldo do Ano Anterior	Débito até a Data	Crédito até a Data	Saldo Atual
	31111010200	7			ADICIONAL NOTURNO	,00	803.538,00	,00	803.538,00
	31111010400	7			ABONO DE PERMANÊNCIA	,00	537.328,68	,00	537.328,68
	31111010600	7			ADICIONAL DE INSALUBRIDADE	,00	13.167,00	,00	13.167,00
	31111011600	7			GRATIFICAÇÃO POR EXERCÍCIO DE FUNÇÕES	,00	2.219.726,36	,00	2.219.726,36
	31111011800	7			GRATIFICAÇÃO DE TEMPO DE SERVIÇO	,00	2.946.865,75	,00	2.946.865,75
	31111012200	7			13. SALÁRIO	,00	3.626.037,63	1.380.752,64	2.245.284,99
	31111012400	7			FÉRIAS - ABONO CONSTITUCIONAL	,00	769.060,36	,00	769.060,36
	31111019900	7			OUTROS VENCIMENTOS E VANTAGENS FIXAS - PESSOAL CIVIL RPPS	,00	287.276,10	,00	287.276,10
	31111020000	6			OUTRAS DESPESAS VARIÁVEIS - PESSOAL CIVIL - RPPS	,00	2.852.005,94	,00	2.852.005,94
	31111020300	7			SERVIÇOS EXTRAORDINÁRIOS	,00	2.552.724,60	,00	2.552.724,60
	31111029900	7			OUTROS VENCIMENTOS E VANTAGENS VARIÁVEIS - PESSOAL CIVIL RPPS	,00	299.281,34	,00	299.281,34
	31120000000	4			REMUNERAÇÃO A PESSOAL ATIVO CIVIL - ABRANGIDOS PELO RGPS	,00	2.668.714,34	327.895,74	2.340.818,60
	31121000000	5			REMUNERAÇÃO A PESSOAL ATIVO CIVIL - ABRANGIDOS PELO RGPS - CONSOLIDAÇÃO	,00	2.668.714,34	327.895,74	2.340.818,60
	31121010000	6			VENCIMENTOS E VANTAGENS FIXAS - PESSOAL CIVIL - RGPS	,00	429.203,05	25.008,64	404.194,41
	31121012200	7			13. SALARIO	,00	57.499,24	25.008,64	32.490,60
	31121012400	7			FERIAS - ABONO CONSTITUCIONAL	,00	6.785,36	,00	6.785,36
	31121012800	7			REPRESENTAÇÃO MENSAL	,00	31.456,31	,00	31.456,31
	31121013200	7			GRATIFICAÇÃO POR EXERCÍCIO DE CARGO EM COMISSÃO	,00	333.462,14	,00	333.462,14
	31121020000	6			OUTRAS VPD VARIÁVEIS - PESSOAL CIVIL - RGPS	,00	177.733,57	177.733,57	,00
	31121029900	7			OUTRAS DESPESAS VARIÁVEIS - PESSOAL CIVIL	,00	177.733,57	177.733,57	,00
	31121040000	6			CONTRATAÇÃO POR TEMPO DETERMINADO	,00	2.061.777,72	125.153,53	1.936.624,19
	31121040100	7			SALARIO CONTRATO TEMPORARIO - LEI 8.745/93	,00	1.364.236,99	,00	1.364.236,99

R5876B215A 06/03/24 13:17:26 MBRAUZA

## BALANCETE DE VERIFICAÇÃO

Ano: 2023  
Período: Dezembro

Órgão 41 - SEED41

Unidade Contábil 04130 COLEGIO ESTADUAL DO PARANA – CEPR

Unidade 4130 - COLÉGIO ESTADUAL DO PARANÁ – CEPR

Sup. N° da Conta

Fin.	PCASP	NC	Sub-conta	Tp.	Descrição	Saldo do Ano Anterior	Débito até a Data	Crédito até a Data	Saldo Atual
	31121041100	7			SERVICOS EXTRAORDINARIOS NOTURNO CONT. TEMP.	,00	53.283,24	,00	53.283,24
	31121041300	7			13º SALARIO CONTRATO TEMPORARIO	,00	208.321,66	96.194,42	112.127,24
	31121041400	7			FERIAS - ABONO CONSTITUCIONAL	,00	6.780,05	,00	6.780,05
	31121042600	7			CONTRIBUIÇÃO PATRONAL AO RGPS	,00	429.155,78	28.959,11	400.196,67
	31200000000	3			ENCARGOS PATRONAIS	,00	6.489.295,34	,00	6.489.295,34
	31210000000	4			ENCARGOS PATRONAIS - RPPS	,00	6.488.803,65	,00	6.488.803,65
	31212000000	5			ENCARGOS PATRONAIS - RPPS - INTRA OFSS	,00	6.488.803,65	,00	6.488.803,65
	31212010000	6			CONTRIBUIÇÃO PATRONAL PARA O RPPS	,00	6.488.803,65	,00	6.488.803,65
	31220000000	4			ENCARGOS PATRONAIS - RGPS	,00	491,69	,00	491,69
	31223000000	5			ENCARGOS PATRONAIS - RGPS - INTER OFSS - UNIÃO	,00	491,69	,00	491,69
	31223010000	6			CONTRIBUIÇÕES PREVIDENCIÁRIAS - RGPS	,00	491,69	,00	491,69
	31300000000	3			BENEFÍCIOS A PESSOAL	,00	2.506.699,13	,00	2.506.699,13
	31310000000	4			BENEFÍCIOS A PESSOAL - RPPS	,00	2.230.177,61	,00	2.230.177,61
	31311000000	5			BENEFÍCIOS A PESSOAL - RPPS - CONSOLIDAÇÃO	,00	2.230.177,61	,00	2.230.177,61
	31311010000	6			AUXÍLIO ALIMENTAÇÃO	,00	3.551,40	,00	3.551,40
	31311020000	6			AUXÍLIO TRANSPORTE	,00	2.226.626,21	,00	2.226.626,21
	31320000000	4			BENEFÍCIOS A PESSOAL - RGPS	,00	276.521,52	,00	276.521,52
	31321000000	5			BENEFÍCIOS A PESSOAL - RGPS - CONSOLIDAÇÃO	,00	276.521,52	,00	276.521,52
	31321010000	6			AUXÍLIO ALIMENTAÇÃO	,00	770,16	,00	770,16
	31321020000	6			AUXÍLIO TRANSPORTE	,00	275.751,36	,00	275.751,36
	32000000000	2			BENEFÍCIOS PREVIDENCIÁRIOS E ASSISTENCIAIS	,00	9.121,11	,00	9.121,11
	32900000000	3			OUTROS BENEFÍCIOS PREVIDENCIÁRIOS E ASSISTENCIAIS	,00	9.121,11	,00	9.121,11
	32910000000	4			OUTROS BENEFÍCIOS PREVIDENCIÁRIOS E ASSISTENCIAIS - SERVIDOR CIVIL	,00	9.121,11	,00	9.121,11
	32911000000	5			OUTROS BENEFÍCIOS PREVIDENCIÁRIOS E ASSISTENCIAIS - SERVIDOR CIVIL - CONSOLIDAÇÃO	,00	9.121,11	,00	9.121,11
	32911010000	6			AUXILIO FUNERAL ATIVO CIVIL	,00	9.121,11	,00	9.121,11

## BALANCETE DE VERIFICAÇÃO

Ano: 2023  
Período: Dezembro

Órgão 41 - SEED41

Unidade Contábil 04130 COLEGIO ESTADUAL DO PARANA – CEPR

Unidade 4130 - COLÉGIO ESTADUAL DO PARANÁ – CEPR

Sup. N° da Conta

Fin.	PCASP	NC	Sub-conta	Tp.	Descrição	Saldo do Ano Anterior	Débito até a Data	Crédito até a Data	Saldo Atual
	33000000000	2			USO DE BENS, SERVIÇOS E CONSUMO DE CAPITAL FIXO	,00	6.744.460,22	2.212.664,16	4.531.796,06
	33100000000	3			USO DE MATERIAL DE CONSUMO	,00	210.428,62	5.153,36	205.275,26
	33110000000	4			CONSUMO DE MATERIAL	,00	210.428,62	5.153,36	205.275,26
	33111000000	5			CONSUMO DE MATERIAL - CONSOLIDAÇÃO	,00	201.622,94	5.153,36	196.469,58
	33111010000	6			COMBUSTIVEIS E LUBRIFICANTES AUTOMOTIVOS	,00	44.425,30	573,86	43.851,44
	33111060000	6			GENEROS ALIMENTAÇÃO	,00	15.536,99	4.320,00	11.216,99
	33111160000	6			MATERIAL DE EXPEDIENTE	,00	15.972,63	,00	15.972,63
	33111170000	6			MATERIAL DE PROCESSAMENTO DE DADOS	,00	22.850,80	,00	22.850,80
	33111190000	6			MATERIAL DE ACONDICIONAMENTO E EMBALAGEM	,00	2.208,34	,00	2.208,34
	33111210000	6			MATERIAL DE COPA E COZINHA	,00	9.276,92	,00	9.276,92
	33111220000	6			MATERIAL DE LIMPEZA E PRODUTOS DE HIGIENIZAÇÃO	,00	76.468,17	259,50	76.208,67
	33111240000	6			MATERIAL P/MANUT. E BENS IMÓVEIS/INSTALAÇÕES	,00	4.150,55	,00	4.150,55
	33111260000	6			MATERIAL ELETRICO E ELETRONICO	,00	1.556,87	,00	1.556,87
	33111280000	6			MATERIAL DE PROTEÇÃO E SEGURANCA	,00	9.176,37	,00	9.176,37
	33112000000	5			CONSUMO DE MATERIAL - INTRA	,00	116,14	,00	116,14
	33112990000	6			OUTROS MATERIAIS DE CONSUMO	,00	116,14	,00	116,14
	33113000000	5			CONSUMO DE MATERIAL - INTER-UNIÃO	,00	3.167,03	,00	3.167,03
	33113240000	6			MATERIAL P/MANUT. E BENS IMÓVEIS/INSTALAÇÕES	,00	2.825,03	,00	2.825,03
	33113260000	6			MATERIAL ELETRICO E ELETRONICO	,00	342,00	,00	342,00
	33114000000	5			CONSUMO DE MATERIAL - INTER OFSS ESTADO	,00	5.522,51	,00	5.522,51
	33114090000	6			MATERIAL ODONTOLÓGICO	,00	2.452,73	,00	2.452,73
	33114280000	6			MATERIAL DE PROTEÇÃO E SEGURANCA	,00	1.750,20	,00	1.750,20
	33114350000	6			MATERIAL LABORATORIAL	,00	60,00	,00	60,00
	33114990000	6			OUTROS MATERIAIS DE CONSUMO	,00	1.259,58	,00	1.259,58
	33200000000	3			SERVIÇOS	,00	5.001.178,61	1.633.636,65	3.367.541,96
	33210000000	4			DIÁRIAS	,00	39.153,82	,00	39.153,82
	33211000000	5			DIÁRIAS - CONSOLIDAÇÃO	,00	39.153,82	,00	39.153,82

## BALANCETE DE VERIFICAÇÃO

Ano: 2023  
Período: Dezembro

Órgão 41 - SEED41

Unidade Contábil 04130 COLEGIO ESTADUAL DO PARANA – CEPR

Unidade 4130 - COLÉGIO ESTADUAL DO PARANÁ – CEPR

Sup. N° da Conta

Fin.	PCASP	NC	Sub-conta	Tp.	Descrição	Saldo do Ano Anterior	Débito até a Data	Crédito até a Data	Saldo Atual
	33211010000	6			DIARIAS PESSOAL CIVIL	,00	39.153,82	,00	39.153,82
	33220000000	4			SERVIÇOS TERCEIROS - PF	,00	42.836,95	,00	42.836,95
	33221000000	5			SERVIÇOS TERCEIROS - PF - CONSOLIDAÇÃO	,00	42.836,95	,00	42.836,95
	33221160000	6			ESTAGIARIOS	,00	42.836,95	,00	42.836,95
	33230000000	4			SERVIÇOS TERCEIROS - PJ	,00	4.919.187,84	1.633.636,65	3.285.551,19
	33231000000	5			SERVIÇOS TERCEIROS - PJ - CONSOLIDAÇÃO	,00	4.919.187,84	1.633.636,65	3.285.551,19
	33231060000	6			MANUTENÇÃO E CONSERVAÇÃO	,00	97.668,73	25.605,89	72.062,84
	33231070000	6			SERVIÇOS DE APOIO	,00	54.334,65	,00	54.334,65
	33231080000	6			SERVIÇOS DE AGUA E ESGOTO, TELEFONIA E INTERNET, ENERGIA ELETRICA, GAS E OUTROS.	,00	512.390,09	59.321,89	453.068,20
	33231090000	6			SERVIÇOS DE ALIMENTAÇÃO	,00	68.114,56	,00	68.114,56
	33231110000	6			SERVIÇOS RELACIONADOS A TECNOLOGIA DA INFORMACÃO	,00	2.394,00	,00	2.394,00
	33231120000	6			SERVIÇOS DE TRANSPORTE	,00	11.048,40	274,80	10.773,60
	33231510000	6			SERVIÇOS TECNICOS PROFISSIONAIS	,00	925.177,65	448.629,75	476.547,90
	33231540000	6			LOCAÇÃO DE MAO-DE-OBRA	,00	2.552.036,90	662.800,70	1.889.236,20
	33231560000	6			PASSAGENS E DESPESAS COM LOCOMOÇÃO	,00	478.363,96	379.574,00	98.789,96
	33231990000	6			OUTROS SERVIÇOS TERCEIROS - PJ	,00	217.658,90	57.429,62	160.229,28
	33300000000	3			DEPRECIACÃO, AMORTIZACÃO E EXAUSTÃO	,00	1.532.852,99	573.874,15	958.978,84
	33310000000	4			DEPRECIACÃO	,00	1.532.852,99	573.874,15	958.978,84
	33311000000	5			DEPRECIACÃO - CONSOLIDAÇÃO	,00	1.532.852,99	573.874,15	958.978,84
	33311010000	6			DEPRECIACÃO DE IMOBILIZADO	,00	1.532.852,99	573.874,15	958.978,84
	33311010100	7			DEPRECIACÃO DE BENS MÓVEIS	,00	448.868,48	,00	448.868,48
	33311010200	7			DEPRECIACÃO DE BENS IMÓVEIS	,00	1.083.984,51	573.874,15	510.110,36
	34000000000	2			VARIACÕES PATRIMONIAIS DIMINUTIVAS FINANCEIRAS	,00	707,62	218,77	488,85
	34200000000	3			JUROS E ENCARGOS DE MORA	,00	707,62	218,77	488,85
	34230000000	4			JUROS E ENCARGOS DE MORA DE AQUISIÇÃO DE BENS E SERVIÇOS	,00	707,62	218,77	488,85

## BALANCETE DE VERIFICAÇÃO

Ano: 2023  
Período: Dezembro

Órgão 41 - SEED41

Unidade Contábil 04130 COLEGIO ESTADUAL DO PARANA – CEPR

Unidade 4130 - COLÉGIO ESTADUAL DO PARANÁ – CEPR

Sup. N° da Conta

Fin.	PCASP	NC	Sub-conta	Tp.	Descrição	Saldo do Ano Anterior	Débito até a Data	Crédito até a Data	Saldo Atual
	34231000000	5			JUROS E ENCARGOS DE MORA DE AQUISIÇÃO DE BENS E SERVIÇOS - CONSOLIDAÇÃO	,00	707,62	218,77	488,85
	34231010000	6			JUROS DE MORA	,00	436,94	218,77	218,17
	34231010200	7			JUROS DE SERVICOS TERCEIROS - PESSOA JURIDICA	,00	436,94	218,77	218,17
	34231030000	6			MULTAS INDEDUTÍVEIS	,00	270,68	,00	270,68
	34231030200	7			MULTAS INDEDUTÍVEIS SERVICOS TERCEIROS - PESSOA JURIDICA	,00	270,68	,00	270,68
	35000000000	2			TRANSFERÊNCIAS E DELEGAÇÕES CONCEDIDAS	,00	4.259,72	,00	4.259,72
	35100000000	3			TRANSFERÊNCIAS INTRAGOVERNAMENTAIS	,00	4.259,72	,00	4.259,72
	35110000000	4			TRANSFERÊNCIAS CONCEDIDAS PARA A EXECUÇÃO ORCAMENTARIA	,00	4.258,72	,00	4.258,72
	35112000000	5			TRANSFERÊNCIAS CONCEDIDAS PARA A EXECUÇÃO ORÇAMENTÁRIA - INTRA OFSS	,00	4.258,72	,00	4.258,72
	35112020000	6			REPASSE CONCEDIDO	,00	4.258,72	,00	4.258,72
	35120000000	4			TRANSFERÊNCIAS CONCEDIDAS - INDEPENDENTES DE EXECUÇÃO ORÇAMENTÁRIA	,00	1,00	,00	1,00
	35122000000	5			TRANSFERÊNCIAS CONCEDIDAS - INDEPENDENTES DE EXECUÇÃO ORÇAMENTÁRIA - INTRA OFSS	,00	1,00	,00	1,00
	35122020000	6			TRANSFERÊNCIAS NÃO FINANCEIRAS CONCEDIDAS - INDEPENDENTES DE EXECUÇÃO ORÇAMENTÁRIA	,00	1,00	,00	1,00
	35122020300	7			TRANSFERÊNCIAS CONCEDIDAS DE BENS MÓVEIS	,00	1,00	,00	1,00
	36000000000	2			DESVALORIZAÇÃO E PERDA DE ATIVOS E INCORPORAÇÃO DE PASSIVOS	,00	24.886,28	,00	24.886,28
	36100000000	3			REAVALIAÇÃO, REDUÇÃO A VALOR RECUPERÁVEL E AJUSTE PARA PERDAS	,00	871,64	,00	871,64
	36130000000	4			REAVALIAÇÃO DE OUTROS ATIVOS	,00	871,64	,00	871,64
	36131000000	5			REAVALIAÇÃO DE OUTROS ATIVOS - CONSOLIDAÇÃO	,00	871,64	,00	871,64

## BALANCETE DE VERIFICAÇÃO

Ano: 2023  
Período: Dezembro

Órgão 41 - SEED41

Unidade Contábil 04130 COLEGIO ESTADUAL DO PARANA – CEPR

Unidade 4130 - COLÉGIO ESTADUAL DO PARANÁ – CEPR

Sup. N° da Conta

Fin.	PCASP	NC	Sub-conta	Tp.	Descrição	Saldo do Ano Anterior	Débito até a Data	Crédito até a Data	Saldo Atual
	36131010000	6			REAVALIAÇÃO DE OUTROS ATIVOS	,00	871,64	,00	871,64
	36500000000	3			DESINCORPORAÇÃO DE ATIVOS	,00	24.014,64	,00	24.014,64
	36510000000	4			DESINCORPORAÇÃO DE ATIVOS	,00	24.014,64	,00	24.014,64
	36511010000	5			DESINCORPORAÇÃO DE DÍVIDA ATIVA TRIBUTÁRIA	,00	24.014,63	,00	24.014,63
	36511060000	5			DESINCORPORAÇÃO DE INVESTIMENTOS PERMANENTES	,00	,01	,00	,01
	36511990000	6			OUTRAS DESINCORPORAÇÕES DE ATIVOS	,00	24.014,63	,00	24.014,63
	37000000000	2			TRIBUTÁRIAS	,00	2.341,45	,00	2.341,45
	37100000000	3			IMPOSTOS, TAXAS E CONTRIBUIÇÕES DE MELHORIA	,00	2.200,92	,00	2.200,92
	37120000000	4			TAXAS	,00	2.200,92	,00	2.200,92
	37122000000	5			TAXAS - INTRA	,00	545,64	,00	545,64
	37122030000	6			TAXA ANUAL DE LICENCIAMENTO DE VEÍCULOS	,00	545,64	,00	545,64
	37125000000	5			TAXAS - INTER OFSS - MUNICÍPIOS	,00	1.655,28	,00	1.655,28
	37125020000	6			TAXAS PELA PRESTAÇÃO DE SERVIÇOS	,00	1.655,28	,00	1.655,28
	37200000000	3			CONTRIBUIÇÕES	,00	140,53	,00	140,53
	37210000000	4			CONTRIBUIÇÕES SOCIAIS	,00	140,53	,00	140,53
	37213000000	5			CONTRIBUIÇÕES SOCIAIS - INTER OFSS - UNIÃO	,00	140,53	,00	140,53
	37213020000	6			PIS/PASEP	,00	140,53	,00	140,53
	39000000000	2			OUTRAS VARIAÇÕES PATRIMONIAIS DIMINUTIVAS	,00	1.651.247,76	725.320,38	925.927,38
	39900000000	3			DIVERSAS VARIAÇÕES PATRIMONIAIS DIMINUTIVAS	,00	1.651.247,76	725.320,38	925.927,38
	39960000000	4			INDENIZAÇÕES E RESTITUIÇÕES	,00	1.651.247,76	725.320,38	925.927,38
	39961000000	5			INDENIZAÇÕES E RESTITUIÇÕES - CONSOLIDAÇÃO	,00	1.651.247,76	725.320,38	925.927,38
	39961990000	6			INDENIZAÇÕES E RESTITUIÇÕES DIVERSAS	,00	1.651.247,76	725.320,38	925.927,38
	40000000000	1			VARIAÇÃO PATRIMONIAL AUMENTATIVA	,00	514.044,03	47.334.610,02	46.820.565,99 C
	43000000000	2			EXPLORAÇÃO E VENDA DE BENS, SERVIÇOS E DIREITOS	,00	,00	12.272,00	12.272,00 C
	43300000000	3			EXPLORAÇÃO DE BENS E DIREITOS E PRESTAÇÃO DE SERVIÇOS	,00	,00	12.272,00	12.272,00 C
	43310000000	4			VALOR BRUTO DE EXPLORAÇÃO DE BENS E DIREITOS E	,00	,00	12.272,00	12.272,00 C

## BALANCETE DE VERIFICAÇÃO

Ano: 2023  
Período: Dezembro

Órgão 41 - SEED41

Unidade Contábil 04130 COLEGIO ESTADUAL DO PARANA – CEPR

Unidade 4130 - COLÉGIO ESTADUAL DO PARANÁ – CEPR

Sup. N° da Conta

Fin.	PCASP	NC	Sub-conta	Tp.	Descrição	Saldo do Ano Anterior	Débito até a Data	Crédito até a Data	Saldo Atual	
					PRESTAÇÃO DE SERVIÇOS					
	43311000000	5			VALOR BRUTO DE EXPLORAÇÃO DE BENS, DIREITOS E PRESTAÇÃO DE SERVIÇOS - CONSOLIDAÇÃO	,00	,00	12.272,00	12.272,00	C
	43311030000	6			PRESTAÇÃO DE SERVICOS DE LOCAÇÃO	,00	,00	6.512,00	6.512,00	C
	43311390000	6			SERVICOS EDUCACIONAIS	,00	,00	5.760,00	5.760,00	C
	44000000000	2			VARIAÇÕES PATRIMONIAIS AUMENTATIVAS FINANCEIRAS	,00	,00	4.343,76	4.343,76	C
	44500000000	3			REMUNERAÇÃO DE DEPÓSITOS BANCÁRIOS E APLICAÇÕES FINANCEIRAS	,00	,00	4.343,76	4.343,76	C
	44510000000	4			REMUNERAÇÃO DE DEPÓSITOS BANCÁRIOS	,00	,00	4.343,76	4.343,76	C
	44511000000	5			REMUNERAÇÃO DE DEPÓSITOS BANCÁRIOS - CONSOLIDAÇÃO	,00	,00	4.343,76	4.343,76	C
	44511990000	6			REMUNERAÇÃO DE DEPÓSITOS BANCÁRIOS DIVERSOS	,00	,00	4.343,76	4.343,76	C
	45000000000	2			TRANSFERÊNCIAS E DELEGAÇÕES RECEBIDAS	,00	513.204,23	47.308.091,50	46.794.887,27	C
	45100000000	3			TRANSFERÊNCIAS INTRAGOVERNAMENTAIS	,00	513.204,23	47.289.342,50	46.776.138,27	C
	45110000000	4			TRANSFERÊNCIAS RECEBIDAS PARA A EXECUÇÃO ORÇAMENTÁRIA	,00	513.204,23	47.037.162,47	46.523.958,24	C
	45112000000	5			TRANSFERÊNCIAS RECEBIDAS PARA A EXECUÇÃO ORÇAMENTÁRIA - INTRA OFSS	,00	513.204,23	47.037.162,47	46.523.958,24	C
	45112020000	6			REPASSE RECEBIDO	,00	513.204,23	47.037.162,47	46.523.958,24	C
	45120000000	4			TRANSFERÊNCIAS RECEBIDAS INDEPENDENTES DE EXECUÇÃO ORÇAMENTÁRIA	,00	,00	252.180,03	252.180,03	C
	45122000000	5			TRANSFERÊNCIAS RECEBIDAS INDEPENDENTES DE EXECUÇÃO ORÇAMENTÁRIA - INTRA OFSS	,00	,00	252.180,03	252.180,03	C
	45122020000	6			TRANSFERÊNCIAS NÃO FINANCEIRAS RECEBIDAS - INDEPENDENTES DE EXECUÇÃO ORÇAMENTÁRIA	,00	,00	252.180,03	252.180,03	C
	45122020300	7			TRANSFERÊNCIAS RECEBIDAS DE BENS MÓVEIS	,00	,00	252.180,03	252.180,03	C
	45300000000	3			TRANSFERÊNCIAS DAS INSTITUIÇÕES PRIVADAS	,00	,00	18.749,00	18.749,00	C
	45310000000	4			TRANSFERÊNCIAS DAS INSTITUIÇÕES PRIVADAS SEM FINS	,00	,00	18.749,00	18.749,00	C

## BALANCETE DE VERIFICAÇÃO

Ano: 2023  
Período: Dezembro

Órgão 41 - SEED41

Unidade Contábil 04130 COLEGIO ESTADUAL DO PARANA – CEPR

Unidade 4130 - COLÉGIO ESTADUAL DO PARANÁ – CEPR

Sup. N° da Conta

Fin.	PCASP	NC	Sub-conta	Tp.	Descrição	Saldo do Ano Anterior	Débito até a Data	Crédito até a Data	Saldo Atual	
					LUCRATIVOS					
	45311000000	5			TRANSFERÊNCIAS DAS INSTITUIÇÕES PRIVADAS SEM FINS LUCRATIVOS - CONSOLIDAÇÃO	,00	,00	18.749,00	18.749,00	C
	45311990000	6			OUTRAS TRANSFERÊNCIAS DAS INSTITUIÇÕES PRIVADAS SEM FINS LUCRATIVOS	,00	,00	18.749,00	18.749,00	C
	46000000000	2			VALORIZAÇÃO E GANHOS COM ATIVOS E DESINCORPORAÇÃO DE PASSIVOS	,00	839,80	8.675,41	7.835,61	C
	46300000000	3			GANHOS COM INCORPORAÇÃO DE ATIVOS	,00	839,80	8.675,40	7.835,60	C
	46390000000	4			OUTROS GANHOS COM INCORPORAÇÃO DE ATIVOS	,00	839,80	8.675,40	7.835,60	C
	46391000000	5			OUTROS GANHOS COM INCORPORAÇÃO DE ATIVOS - CONSOLIDAÇÃO	,00	839,80	8.675,40	7.835,60	C
	46391010000	6			OUTROS GANHOS COM INCORPORAÇÃO DE ATIVOS	,00	839,80	8.675,40	7.835,60	C
	46400000000	3			GANHOS COM DESINCORPORAÇÃO DE PASSIVOS	,00	,00	,01	,01	C
	46410000000	4			GANHOS COM DESINCORPORAÇÃO DE PASSIVOS	,00	,00	,01	,01	C
	46411000000	5			GANHOS COM DESINCORPORAÇÃO DE PASSIVOS	,00	,00	,01	,01	C
P	46411020000	6			PERMANENTE - GANHOS COM DESINCORPORAÇÃO DE PASSIVOS	,00	,00	,01	,01	C
	49000000000	2			OUTRAS VARIAÇÕES PATRIMONIAIS AUMENTATIVAS	,00	,00	1.227,35	1.227,35	C
	49900000000	3			DIVERSAS VARIAÇÕES PATRIMONIAIS AUMENTATIVAS	,00	,00	1.227,35	1.227,35	C
	49950000000	4			MULTAS ADMINISTRATIVAS, CONTRATUAIS E JUDICIAIS	,00	,00	1.227,35	1.227,35	C
	49951000000	5			MULTAS ADMINISTRATIVAS, CONTRATUAIS E JUDICIAIS - CONSOLIDAÇÃO	,00	,00	1.227,35	1.227,35	C
	49951990000	6			OUTRAS MULTAS ADMINISTRATIVAS	,00	,00	1.227,35	1.227,35	C
	50000000000	1			CONTROLES DA APROVAÇÃO DO PLANEJAMENTO E ORÇAMENTO	1.947.860,21	58.344.461,93	8.233.410,93	52.058.911,21	
	52000000000	2			ORÇAMENTO APROVADO	,00	57.849.772,00	7.738.721,00	50.111.051,00	
	52100000000	3			PREVISÃO DA RECEITA	,00	22.550,00	,00	22.550,00	
	52110000000	4			PREVISÃO INICIAL DA RECEITA	,00	22.550,00	,00	22.550,00	

R5876B215A 06/03/24 13:17:26 MBRAUZA

## BALANCETE DE VERIFICAÇÃO

Ano: 2023  
Período: Dezembro

Órgão 41 - SEED41

Unidade Contábil 04130 COLEGIO ESTADUAL DO PARANA – CEPR

Unidade 4130 - COLÉGIO ESTADUAL DO PARANÁ – CEPR

Sup. N° da Conta

Fin.	PCASP	NC	Sub-conta	Tp.	Descrição	Saldo do Ano Anterior	Débito até a Data	Crédito até a Data	Saldo Atual
	52111000000	5	00000146	K	04130.4130.0000000101.13100111.01.00.01	,00	4.158,00	,00	4.158,00
	52111000000	5	00000147	K	04130.4130.0000000101.16100111.03.00.01	,00	1.386,00	,00	1.386,00
	52111000000	5	00000148	K	04130.4130.0000000101.19100111.11.00.01	,00	924,00	,00	924,00
	52111000000	5	00000149	K	04130.4130.0000000250.13100111.01.00.01	,00	9.702,00	,00	9.702,00
	52111000000	5	00000150	K	04130.4130.0000000250.13210010.00.00.01	,00	990,00	,00	990,00
	52111000000	5	00000151	K	04130.4130.0000000250.16100111.03.00.01	,00	3.234,00	,00	3.234,00
	52111000000	5	00000152	K	04130.4130.0000000250.19100111.11.00.01	,00	2.156,00	,00	2.156,00
	52200000000	3			FIXAÇÃO DA DESPESA	,00	57.827.222,00	7.738.721,00	50.088.501,00
	52210000000	4			DOTAÇÃO ORÇAMENTÁRIA	,00	57.827.222,00	7.738.721,00	50.088.501,00
	52211000000	5			DOTAÇÃO INICIAL	,00	42.042.046,00	,00	42.042.046,00
	52211010000	6	05359116	D	04130.4130.0000000100.6100.12.368.05.31900400.00.0000000	,00	1.148.200,00	,00	1.148.200,00
	52211010000	6	05359117	D	04130.4130.0000000100.6100.12.368.05.31901100.00.0000000	,00	26.209.960,00	,00	26.209.960,00
	52211010000	6	05359118	D	04130.4130.0000000100.6100.12.368.05.31901300.00.0000000	,00	3.840,00	,00	3.840,00
	52211010000	6	05359119	D	04130.4130.0000000100.6100.12.368.05.31901600.00.0000000	,00	3.134.000,00	,00	3.134.000,00
	52211010000	6	05359120	D	04130.4130.0000000100.6100.12.368.05.31909200.00.0000000	,00	240.000,00	,00	240.000,00
	52211010000	6	05359121	D	04130.4130.0000000100.6100.12.368.05.31911300.00.0000000	,00	5.628.000,00	,00	5.628.000,00
	52211010000	6	05359122	D	04130.4130.0000000100.6100.12.368.05.33900800.00.0000000	,00	12.000,00	,00	12.000,00
	52211010000	6	05359123	D	04130.4130.0000000100.6100.12.368.05.33901400.00.0000000	,00	5.000,00	,00	5.000,00
	52211010000	6	05359124	D	04130.4130.0000000100.6100.12.368.05.33903000.00.0000000	,00	15.000,00	,00	15.000,00

## BALANCETE DE VERIFICAÇÃO

Ano: 2023  
Período: Dezembro

Órgão 41 - SEED41

Unidade Contábil 04130 COLEGIO ESTADUAL DO PARANA – CEPR

Unidade 4130 - COLÉGIO ESTADUAL DO PARANÁ – CEPR

Sup. N° da Conta

Fin.	PCASP	NC	Sub-conta	Tp.	Descrição	Saldo do Ano Anterior	Débito até a Data	Crédito até a Data	Saldo Atual
					0000000				
	52211010000	6	05359126	D	04130.4130.0000000100.6100.12.368.05.33903300.00.0 0000000	,00	3.000,00	,00	3.000,00
	52211010000	6	05359127	D	04130.4130.0000000100.6100.12.368.05.33903600.00.0 0000000	,00	37.200,00	,00	37.200,00
	52211010000	6	05359128	D	04130.4130.0000000100.6100.12.368.05.33903900.00.0 0000000	,00	200,00	,00	200,00
	52211010000	6	05359129	D	04130.4130.0000000100.6100.12.368.05.33904600.00.0 0000000	,00	3.900,00	,00	3.900,00
	52211010000	6	05359131	D	04130.4130.0000000100.6100.12.368.05.33904900.00.0 0000000	,00	1.625.402,00	,00	1.625.402,00
	52211010000	6	05359132	D	04130.4130.0000000116.6100.12.368.05.33901800.00.0 0000000	,00	26.400,00	,00	26.400,00
	52211010000	6	05359133	D	04130.4130.0000000116.6100.12.368.05.33903000.00.0 0000000	,00	314.200,00	,00	314.200,00
	52211010000	6	05359135	D	04130.4130.0000000116.6100.12.368.05.33903900.00.0 0000000	,00	1.114.900,00	,00	1.114.900,00
	52211010000	6	05359136	D	04130.4130.0000000116.6100.12.368.05.33904000.00.0 0000000	,00	41.840,00	,00	41.840,00
	52211010000	6	05359137	D	04130.4130.0000000116.6100.12.368.05.33904700.00.0 0000000	,00	2.000,00	,00	2.000,00
	52211010000	6	05359139	D	04130.4130.0000000116.6100.12.368.05.33914700.00.0 0000000	,00	660,00	,00	660,00
	52211010000	6	05359142	D	04130.4130.0000000250.6100.12.368.05.33903900.00.0 0000000	,00	150,00	,00	150,00
	52211010000	6	05359143	D	04130.4130.0000000250.6100.12.368.05.33904700.00.0 0000000	,00	408,00	,00	408,00

## BALANCETE DE VERIFICAÇÃO

Ano: 2023  
Período: Dezembro

Órgão 41 - SEED41

Unidade Contábil 04130 COLEGIO ESTADUAL DO PARANA – CEPR

Unidade 4130 - COLÉGIO ESTADUAL DO PARANÁ – CEPR

Sup. N° da Conta

Fin.	PCASP	NC	Sub-conta	Tp.	Descrição	Saldo do Ano Anterior	Débito até a Data	Crédito até a Data	Saldo Atual
	52211010000	6	05359144	D	04130.4130.0000000250.6100.12.368.05.44905200.00.0000000	,00	15.524,00	,00	15.524,00
	52211010000	6	05363949	D	04130.4130.0000000100.6100.12.368.05.33903700.00.0000000	,00	2.072.000,00	,00	2.072.000,00
	52211010000	6	05367194	D	04130.4130.0000000101.6100.12.368.05.33903900.00.0000000	,00	378.197,00	,00	378.197,00
	52211010000	6	05368629	D	04130.4130.0000000100.6100.12.368.05.44905200.00.0000000	,00	10.000,00	,00	10.000,00
	52211010000	6	05368887	D	04130.4130.0000000101.6100.12.368.05.33904700.00.0000000	,00	65,00	,00	65,00
	52212000000	5			DOTAÇÃO ADICIONAL POR TIPO DE CREDITO	,00	4.692.562,00	,00	4.692.562,00
	52212010000	6	05359116	D	04130.4130.0000000100.6100.12.368.05.31900400.00.0000000	,00	200.000,00	,00	200.000,00
	52212010000	6	05359119	D	04130.4130.0000000100.6100.12.368.05.31901600.00.0000000	,00	1.000.000,00	,00	1.000.000,00
	52212010000	6	05359120	D	04130.4130.0000000100.6100.12.368.05.31909200.00.0000000	,00	300.000,00	,00	300.000,00
	52212010000	6	05359121	D	04130.4130.0000000100.6100.12.368.05.31911300.00.0000000	,00	177.800,00	,00	177.800,00
	52212010000	6	05359122	D	04130.4130.0000000100.6100.12.368.05.33900800.00.0000000	,00	9.900,00	,00	9.900,00
	52212010000	6	05359123	D	04130.4130.0000000100.6100.12.368.05.33901400.00.0000000	,00	75.650,00	,00	75.650,00
	52212010000	6	05359124	D	04130.4130.0000000100.6100.12.368.05.33903000.00.0000000	,00	6.000,00	,00	6.000,00
	52212010000	6	05359127	D	04130.4130.0000000100.6100.12.368.05.33903600.00.0000000	,00	10.000,00	,00	10.000,00

## BALANCETE DE VERIFICAÇÃO

Ano: 2023  
Período: Dezembro

Órgão 41 - SEED41

Unidade Contábil 04130 COLEGIO ESTADUAL DO PARANA – CEPR

Unidade 4130 - COLÉGIO ESTADUAL DO PARANÁ – CEPR

Sup. N° da Conta

Fin.	PCASP	NC	Sub-conta	Tp.	Descrição	Saldo do Ano Anterior	Débito até a Data	Crédito até a Data	Saldo Atual
	52212010000	6	05359128	D	04130.4130.0000000100.6100.12.368.05.33903900.00.0000000	,00	185.000,00	,00	185.000,00
	52212010000	6	05359129	D	04130.4130.0000000100.6100.12.368.05.33904600.00.0000000	,00	1.700,00	,00	1.700,00
	52212010000	6	05359131	D	04130.4130.0000000100.6100.12.368.05.33904900.00.0000000	,00	924.679,00	,00	924.679,00
	52212010000	6	05359132	D	04130.4130.0000000116.6100.12.368.05.33901800.00.0000000	,00	13.200,00	,00	13.200,00
	52212010000	6	05359133	D	04130.4130.0000000116.6100.12.368.05.33903000.00.0000000	,00	157.100,00	,00	157.100,00
	52212010000	6	05359135	D	04130.4130.0000000116.6100.12.368.05.33903900.00.0000000	,00	557.450,00	,00	557.450,00
	52212010000	6	05359136	D	04130.4130.0000000116.6100.12.368.05.33904000.00.0000000	,00	20.920,00	,00	20.920,00
	52212010000	6	05359137	D	04130.4130.0000000116.6100.12.368.05.33904700.00.0000000	,00	1.000,00	,00	1.000,00
	52212010000	6	05359139	D	04130.4130.0000000116.6100.12.368.05.33914700.00.0000000	,00	330,00	,00	330,00
	52212010000	6	05359144	D	04130.4130.0000000250.6100.12.368.05.44905200.00.0000000	,00	35.903,00	,00	35.903,00
	52212010000	6	05370177	D	04130.4130.0000000116.6100.12.368.05.33901400.00.0000000	,00	90.000,00	,00	90.000,00
	52212010000	6	05370559	D	04130.4130.0000000100.6100.12.368.05.44909300.00.0000000	,00	925.930,00	,00	925.930,00
	52213000000	5			DOTAÇÃO ADICIONAL POR FONTE	,00	4.638.716,00	4.638.716,00	,00
	52213010000	6	05359122	D	04130.4130.0000000100.6100.12.368.05.33900800.00.0000000	,00	9.900,00	,00	9.900,00

## BALANCETE DE VERIFICAÇÃO

Ano: 2023  
Período: Dezembro

Órgão 41 - SEED41

Unidade Contábil 04130 COLEGIO ESTADUAL DO PARANA – CEPR

Unidade 4130 - COLÉGIO ESTADUAL DO PARANÁ – CEPR

Sup. N° da Conta

Fin.	PCASP	NC	Sub-conta	Tp.	Descrição	Saldo do Ano Anterior	Débito até a Data	Crédito até a Data	Saldo Atual
	52213010000	6	05359123	D	04130.4130.0000000100.6100.12.368.05.33901400.00.0000000	,00	75.650,00	,00	75.650,00
	52213010000	6	05359131	D	04130.4130.0000000100.6100.12.368.05.33904900.00.0000000	,00	910.479,00	,00	910.479,00
	52213010000	6	05359132	D	04130.4130.0000000116.6100.12.368.05.33901800.00.0000000	,00	13.200,00	,00	13.200,00
	52213010000	6	05359133	D	04130.4130.0000000116.6100.12.368.05.33903000.00.0000000	,00	157.100,00	,00	157.100,00
	52213010000	6	05359135	D	04130.4130.0000000116.6100.12.368.05.33903900.00.0000000	,00	557.450,00	,00	557.450,00
	52213010000	6	05359136	D	04130.4130.0000000116.6100.12.368.05.33904000.00.0000000	,00	20.920,00	,00	20.920,00
	52213010000	6	05359137	D	04130.4130.0000000116.6100.12.368.05.33904700.00.0000000	,00	1.000,00	,00	1.000,00
	52213010000	6	05359139	D	04130.4130.0000000116.6100.12.368.05.33914700.00.0000000	,00	330,00	,00	330,00
	52213010000	6	05359144	D	04130.4130.0000000250.6100.12.368.05.44905200.00.0000000	,00	35.903,00	,00	35.903,00
	52213080000	6	05359117	D	04130.4130.0000000100.6100.12.368.05.31901100.00.0000000	,00	807.000,00	,00	807.000,00
	52213080000	6	05359134	D	04130.4130.0000000116.6100.12.368.05.33903300.00.0000000	,00	219.574,00	,00	219.574,00
	52213080000	6	05363949	D	04130.4130.0000000100.6100.12.368.05.33903700.00.0000000	,00	585.000,00	,00	585.000,00
	52213080000	6	05368405	D	04130.4130.0000000100.6100.12.368.05.44905100.00.0000001	,00	925.930,00	,00	925.930,00
	52213080000	6	05368629	D	04130.4130.0000000100.6100.12.368.05.44905200.00.0000000	,00	319.280,00	,00	319.280,00

## BALANCETE DE VERIFICAÇÃO

Ano: 2023  
Período: Dezembro

Órgão 41 - SEED41

Unidade Contábil 04130 COLEGIO ESTADUAL DO PARANA – CEPR

Unidade 4130 - COLÉGIO ESTADUAL DO PARANÁ – CEPR

Sup. N° da Conta

Fin.	PCASP	NC	Sub-conta	Tp.	Descrição	Saldo do Ano Anterior	Débito até a Data	Crédito até a Data	Saldo Atual	
					0000000					
	52213990000	6	05359117	D	04130.4130.0000000100.6100.12.368.05.31901100.00.0 0000000	,00	,00	807.000,00	807.000,00	C
	52213990000	6	05359122	D	04130.4130.0000000100.6100.12.368.05.33900800.00.0 0000000	,00	,00	9.900,00	9.900,00	C
	52213990000	6	05359123	D	04130.4130.0000000100.6100.12.368.05.33901400.00.0 0000000	,00	,00	75.650,00	75.650,00	C
	52213990000	6	05359131	D	04130.4130.0000000100.6100.12.368.05.33904900.00.0 0000000	,00	,00	910.479,00	910.479,00	C
	52213990000	6	05359132	D	04130.4130.0000000116.6100.12.368.05.33901800.00.0 0000000	,00	,00	13.200,00	13.200,00	C
	52213990000	6	05359133	D	04130.4130.0000000116.6100.12.368.05.33903000.00.0 0000000	,00	,00	157.100,00	157.100,00	C
	52213990000	6	05359134	D	04130.4130.0000000116.6100.12.368.05.33903300.00.0 0000000	,00	,00	219.574,00	219.574,00	C
	52213990000	6	05359135	D	04130.4130.0000000116.6100.12.368.05.33903900.00.0 0000000	,00	,00	557.450,00	557.450,00	C
	52213990000	6	05359136	D	04130.4130.0000000116.6100.12.368.05.33904000.00.0 0000000	,00	,00	20.920,00	20.920,00	C
	52213990000	6	05359137	D	04130.4130.0000000116.6100.12.368.05.33904700.00.0 0000000	,00	,00	1.000,00	1.000,00	C
	52213990000	6	05359139	D	04130.4130.0000000116.6100.12.368.05.33914700.00.0 0000000	,00	,00	330,00	330,00	C
	52213990000	6	05359144	D	04130.4130.0000000250.6100.12.368.05.44905200.00.0 0000000	,00	,00	35.903,00	35.903,00	C
	52213990000	6	05363949	D	04130.4130.0000000100.6100.12.368.05.33903700.00.0 0000000	,00	,00	585.000,00	585.000,00	C

## BALANCETE DE VERIFICAÇÃO

Ano: 2023  
Período: Dezembro

Órgão 41 - SEED41

Unidade Contábil 04130 COLEGIO ESTADUAL DO PARANA – CEPR

Unidade 4130 - COLÉGIO ESTADUAL DO PARANÁ – CEPR

Sup. N° da Conta

Fin.	PCASP	NC	Sub-conta	Tp.	Descrição	Saldo do Ano Anterior	Débito até a Data	Crédito até a Data	Saldo Atual	
	52213990000	6	05368405	D	04130.4130.0000000100.6100.12.368.05.44905100.00.0000001	,00	,00	925.930,00	925.930,00	C
	52213990000	6	05368629	D	04130.4130.0000000100.6100.12.368.05.44905200.00.0000000	,00	,00	319.280,00	319.280,00	C
	52219000000	5			CANCELAMENTO/REMANEJAMENTO DE DOTAÇÃO	,00	6.453.898,00	3.100.005,00	3.353.893,00	
	52219010000	6			ALTERAÇÃO DO QUADRO DE DETALHAMENTO DA DESPESA	,00	3.597.114,00	,00	3.597.114,00	
	52219010100	7	05359116	D	04130.4130.0000000100.6100.12.368.05.31900400.00.0000000	,00	975.047,00	,00	975.047,00	
	52219010100	7	05359119	D	04130.4130.0000000100.6100.12.368.05.31901600.00.0000000	,00	1.638.995,00	,00	1.638.995,00	
	52219010100	7	05359121	D	04130.4130.0000000100.6100.12.368.05.31911300.00.0000000	,00	983.072,00	,00	983.072,00	
	52219020000	6			ALTERAÇÃO DA LEI ORCAMENTARIA	,00	2.856.784,00	,00	2.856.784,00	
	52219020100	7	05359117	D	04130.4130.0000000100.6100.12.368.05.31901100.00.0000000	,00	807.000,00	,00	807.000,00	
	52219020100	7	05359134	D	04130.4130.0000000116.6100.12.368.05.33903300.00.0000000	,00	219.574,00	,00	219.574,00	
	52219020100	7	05363949	D	04130.4130.0000000100.6100.12.368.05.33903700.00.0000000	,00	585.000,00	,00	585.000,00	
	52219020100	7	05368405	D	04130.4130.0000000100.6100.12.368.05.44905100.00.0000001	,00	925.930,00	,00	925.930,00	
	52219020100	7	05368629	D	04130.4130.0000000100.6100.12.368.05.44905200.00.0000000	,00	319.280,00	,00	319.280,00	
	52219040000	6	05359116	D	04130.4130.0000000100.6100.12.368.05.31900400.00.0000000	,00	,00	177.800,00	177.800,00	C
	52219040000	6	05359117	D	04130.4130.0000000100.6100.12.368.05.31901100.00.0000000	,00	,00	1.200.000,00	1.200.000,00	C

## BALANCETE DE VERIFICAÇÃO

Ano: 2023  
Período: Dezembro

Órgão 41 - SEED41

Unidade Contábil 04130 COLEGIO ESTADUAL DO PARANA – CEPR

Unidade 4130 - COLÉGIO ESTADUAL DO PARANÁ – CEPR

Sup. N° da Conta

Fin.	PCASP	NC	Sub-conta	Tp.	Descrição	Saldo do Ano Anterior	Débito até a Data	Crédito até a Data	Saldo Atual	
	52219040000	6	05359121	D	04130.4130.0000000100.6100.12.368.05.31911300.00.0000000	,00	,00	300.000,00	300.000,00	C
	52219040000	6	05359132	D	04130.4130.0000000116.6100.12.368.05.33901800.00.0000000	,00	,00	26.400,00	26.400,00	C
	52219040000	6	05359135	D	04130.4130.0000000116.6100.12.368.05.33903900.00.0000000	,00	,00	63.600,00	63.600,00	C
	52219040000	6	05363949	D	04130.4130.0000000100.6100.12.368.05.33903700.00.0000000	,00	,00	216.900,00	216.900,00	C
	52219040000	6	05367194	D	04130.4130.0000000101.6100.12.368.05.33903900.00.0000000	,00	,00	189.375,00	189.375,00	C
	52219040000	6	05368405	D	04130.4130.0000000100.6100.12.368.05.44905100.00.0000001	,00	,00	925.930,00	925.930,00	C
	53000000000	2			INSCRIÇÃO DE RESTOS A PAGAR	1.947.860,21	494.689,93	494.689,93	1.947.860,21	
	53100000000	3			INSCRIÇÃO DE RP NÃO PROCESSADOS	1.942.407,04	494.045,47	494.045,47	1.942.407,04	
	53110000000	4	05359116	D	04130.4130.0000000100.6100.12.368.05.31900400.00.0000000	,00	33.764,22	,00	33.764,22	
	53110000000	4	05359118	D	04130.4130.0000000100.6100.12.368.05.31901300.00.0000000	,00	5.172,86	,00	5.172,86	
	53110000000	4	05359128	D	04130.4130.0000000100.6100.12.368.05.33903900.00.0000000	,00	53.986,62	,00	53.986,62	
	53110000000	4	05359133	D	04130.4130.0000000116.6100.12.368.05.33903000.00.0000000	,00	5.812,42	,00	5.812,42	
	53110000000	4	05359135	D	04130.4130.0000000116.6100.12.368.05.33903900.00.0000000	,00	43.270,12	,00	43.270,12	
	53110000000	4	05359140	D	04130.4130.0000000116.6100.12.368.05.44905100.00.0000001	,00	16.097,35	,00	16.097,35	
	53110000000	4	05359142	D	04130.4130.0000000250.6100.12.368.05.33903900.00.0000000	,00	50,00	,00	50,00	

## BALANCETE DE VERIFICAÇÃO

Ano: 2023  
Período: Dezembro

Órgão 41 - SEED41

Unidade Contábil 04130 COLEGIO ESTADUAL DO PARANA – CEPR

Unidade 4130 - COLÉGIO ESTADUAL DO PARANÁ – CEPR

Sup. N° da Conta

Fin.	PCASP	NC	Sub-conta	Tp.	Descrição	Saldo do Ano Anterior	Débito até a Data	Crédito até a Data	Saldo Atual
					0000000				
	5311000000	4	05359143	D	04130.4130.0000000250.6100.12.368.05.33904700.00.0 0000000	,00	32,19	,00	32,19
	5311000000	4	05366143	D	04130.4130.0000000116.6100.12.368.05.33903700.00.0 0000000	,00	191.059,69	,00	191.059,69
	5311000000	4	05368629	D	04130.4130.0000000100.6100.12.368.05.44905200.00.0 0000000	,00	144.800,00	,00	144.800,00
	5312000000	4	05359116	D	04130.4130.0000000100.6100.12.368.05.31900400.00.0 0000000	77.000,00	,00	,00	77.000,00
	5312000000	4	05359128	D	04130.4130.0000000100.6100.12.368.05.33903900.00.0 0000000	6.887,65	,00	,00	6.887,65
	5312000000	4	05359140	D	04130.4130.0000000116.6100.12.368.05.44905100.00.0 0000001	1.364.473,92	,00	,00	1.364.473,92
	5317000000	4	05359116	D	04130.4130.0000000100.6100.12.368.05.31900400.00.0 0000000	33.764,22	,00	33.764,22	,00
	5317000000	4	05359118	D	04130.4130.0000000100.6100.12.368.05.31901300.00.0 0000000	5.172,86	,00	5.172,86	,00
	5317000000	4	05359128	D	04130.4130.0000000100.6100.12.368.05.33903900.00.0 0000000	53.986,62	,00	53.986,62	,00
	5317000000	4	05359133	D	04130.4130.0000000116.6100.12.368.05.33903000.00.0 0000000	5.812,42	,00	5.812,42	,00
	5317000000	4	05359135	D	04130.4130.0000000116.6100.12.368.05.33903900.00.0 0000000	43.270,12	,00	43.270,12	,00
	5317000000	4	05359140	D	04130.4130.0000000116.6100.12.368.05.44905100.00.0 0000001	16.097,35	,00	16.097,35	,00
	5317000000	4	05359142	D	04130.4130.0000000250.6100.12.368.05.33903900.00.0 0000000	50,00	,00	50,00	,00

## BALANCETE DE VERIFICAÇÃO

Ano: 2023  
Período: Dezembro

Órgão 41 - SEED41

Unidade Contábil 04130 COLEGIO ESTADUAL DO PARANA – CEPR

Unidade 4130 - COLÉGIO ESTADUAL DO PARANÁ – CEPR

Sup. N° da Conta

Fin.	PCASP	NC	Sub-conta	Tp.	Descrição	Saldo do Ano Anterior	Débito até a Data	Crédito até a Data	Saldo Atual	
	53170000000	4	05359143	D	04130.4130.0000000250.6100.12.368.05.33904700.00.0000000	32,19	,00	32,19	,00	
	53170000000	4	05366143	D	04130.4130.0000000116.6100.12.368.05.33903700.00.0000000	191.059,69	,00	191.059,69	,00	
	53170000000	4	05368629	D	04130.4130.0000000100.6100.12.368.05.44905200.00.0000000	144.800,00	,00	144.800,00	,00	
	53200000000	3			INSCRIÇÃO DE RP PROCESSADOS	5.453,17	644,46	644,46	5.453,17	
	53210000000	4	05359135	D	04130.4130.0000000116.6100.12.368.05.33903900.00.0000000	,00	644,46	,00	644,46	
	53220000000	4	00001622	D	04130.4130.0000000100.4100.12.368.03.31900400.00.0000000	,01	,00	,00	,01	
	53220000000	4	05359129	D	04130.4130.0000000100.6100.12.368.05.33904600.00.0000000	4.808,70	,00	,00	4.808,70	
	53270000000	4	05359135	D	04130.4130.0000000116.6100.12.368.05.33903900.00.0000000	644,46	,00	644,46	,00	
	60000000000	1			CONTROLES DA EXECUÇÃO DO PLANEJAMENTO E ORÇAMENTO	1.947.860,21	385.573.134,49	435.684.185,49	52.058.911,21	C
	62000000000	2			EXECUÇÃO DO ORÇAMENTO	,00	382.387.634,77	432.498.685,77	50.111.051,00	C
	62100000000	3			EXECUÇÃO DA RECEITA	,00	17.843,11	40.393,11	22.550,00	C
	62110000000	4	00000146	K	04130.4130.0000000101.13100111.01.00.01	,00	1.953,60	4.158,00	2.204,40	C
	62110000000	4	00000147	K	04130.4130.0000000101.16100111.03.00.01	,00	1.728,00	1.386,00	342,00	
	62110000000	4	00000148	K	04130.4130.0000000101.19100111.11.00.01	,00	368,20	924,00	555,80	C
	62110000000	4	00000149	K	04130.4130.0000000250.13100111.01.00.01	,00	4.558,40	9.702,00	5.143,60	C
	62110000000	4	00000150	K	04130.4130.0000000250.13210010.00.00.01	,00	4.343,76	990,00	3.353,76	
	62110000000	4	00000151	K	04130.4130.0000000250.16100111.03.00.01	,00	4.032,00	3.234,00	798,00	
	62110000000	4	00000152	K	04130.4130.0000000250.19100111.11.00.01	,00	859,15	2.156,00	1.296,85	C
	62120000000	4	00000146	K	04130.4130.0000000101.13100111.01.00.01	,00	,00	1.953,60	1.953,60	C
	62120000000	4	00000147	K	04130.4130.0000000101.16100111.03.00.01	,00	,00	1.728,00	1.728,00	C

## BALANCETE DE VERIFICAÇÃO

Ano: 2023  
Período: Dezembro

Órgão 41 - SEED41

Unidade Contábil 04130 COLEGIO ESTADUAL DO PARANA – CEPR

Unidade 4130 - COLÉGIO ESTADUAL DO PARANÁ – CEPR

Sup. N° da Conta

Fin.	PCASP	NC	Sub-conta	Tp.	Descrição	Saldo do Ano Anterior	Débito até a Data	Crédito até a Data	Saldo Atual	
	62120000000	4	00000148	K	04130.4130.0000000101.19100111.11.00.01	,00	,00	368,20	368,20	C
	62120000000	4	00000149	K	04130.4130.0000000250.13100111.01.00.01	,00	,00	4.558,40	4.558,40	C
	62120000000	4	00000150	K	04130.4130.0000000250.13210010.00.00.01	,00	,00	4.343,76	4.343,76	C
	62120000000	4	00000151	K	04130.4130.0000000250.16100111.03.00.01	,00	,00	4.032,00	4.032,00	C
	62120000000	4	00000152	K	04130.4130.0000000250.19100111.11.00.01	,00	,00	859,15	859,15	C
	62200000000	3			EXECUÇÃO DA DESPESA	,00	382.369.791,66	432.458.292,66	50.088.501,00	C
	62210000000	4			DISPONIBILIDADES DE CREDITO	,00	382.369.791,66	432.458.292,66	50.088.501,00	C
	62211000000	5	05359116	D	04130.4130.0000000100.6100.12.368.05.31900400.00.0000000	,00	2.313.850,61	2.555.895,14	242.044,53	C
	62211000000	5	05359117	D	04130.4130.0000000100.6100.12.368.05.31901100.00.0000000	,00	28.280.193,10	28.570.385,93	290.192,83	C
	62211000000	5	05359118	D	04130.4130.0000000100.6100.12.368.05.31901300.00.0000000	,00	,00	3.840,00	3.840,00	C
	62211000000	5	05359119	D	04130.4130.0000000100.6100.12.368.05.31901600.00.0000000	,00	5.260.707,87	5.968.545,66	707.837,79	C
	62211000000	5	05359120	D	04130.4130.0000000100.6100.12.368.05.31909200.00.0000000	,00	287.767,79	540.000,00	252.232,21	C
	62211000000	5	05359121	D	04130.4130.0000000100.6100.12.368.05.31911300.00.0000000	,00	7.607.616,64	7.607.684,99	68,35	C
	62211000000	5	05359122	D	04130.4130.0000000100.6100.12.368.05.33900800.00.0000000	,00	9.121,11	21.900,00	12.778,89	C
	62211000000	5	05359123	D	04130.4130.0000000100.6100.12.368.05.33901400.00.0000000	,00	6.350,00	83.150,00	76.800,00	C
	62211000000	5	05359124	D	04130.4130.0000000100.6100.12.368.05.33903000.00.0000000	,00	22.092,50	28.500,00	6.407,50	C
	62211000000	5	05359126	D	04130.4130.0000000100.6100.12.368.05.33903300.00.0000000	,00	4.500,00	4.500,00	,00	

## BALANCETE DE VERIFICAÇÃO

Ano: 2023  
Período: Dezembro

Órgão 41 - SEED41

Unidade Contábil 04130 COLEGIO ESTADUAL DO PARANA – CEPR

Unidade 4130 - COLÉGIO ESTADUAL DO PARANÁ – CEPR

Sup. N° da Conta

Fin.	PCASP	NC	Sub-conta	Tp.	Descrição	Saldo do Ano Anterior	Débito até a Data	Crédito até a Data	Saldo Atual	
62211000000	5	05359127		D	04130.4130.0000000100.6100.12.368.05.33903600.00.0000000	,00	61.436,95	65.800,00	4.363,05	C
62211000000	5	05359128		D	04130.4130.0000000100.6100.12.368.05.33903900.00.0000000	,00	184.892,28	190.843,07	5.950,79	C
62211000000	5	05359129		D	04130.4130.0000000100.6100.12.368.05.33904600.00.0000000	,00	4.321,56	5.600,00	1.278,44	C
62211000000	5	05359131		D	04130.4130.0000000100.6100.12.368.05.33904900.00.0000000	,00	2.502.377,57	2.550.081,00	47.703,43	C
62211000000	5	05359132		D	04130.4130.0000000116.6100.12.368.05.33901800.00.0000000	,00	39.600,00	39.600,00	,00	
62211000000	5	05359133		D	04130.4130.0000000116.6100.12.368.05.33903000.00.0000000	,00	451.512,23	596.527,78	145.015,55	C
62211000000	5	05359134		D	04130.4130.0000000116.6100.12.368.05.33903300.00.0000000	,00	485.667,94	599.148,00	113.480,06	C
62211000000	5	05359135		D	04130.4130.0000000116.6100.12.368.05.33903900.00.0000000	,00	1.679.059,00	1.721.871,96	42.812,96	C
62211000000	5	05359136		D	04130.4130.0000000116.6100.12.368.05.33904000.00.0000000	,00	23.314,00	62.760,00	39.446,00	C
62211000000	5	05359137		D	04130.4130.0000000116.6100.12.368.05.33904700.00.0000000	,00	2.655,28	3.000,00	344,72	C
62211000000	5	05359139		D	04130.4130.0000000116.6100.12.368.05.33914700.00.0000000	,00	990,00	1.104,36	114,36	C
62211000000	5	05359142		D	04130.4130.0000000250.6100.12.368.05.33903900.00.0000000	,00	150,00	225,00	75,00	C
62211000000	5	05359143		D	04130.4130.0000000250.6100.12.368.05.33904700.00.0000000	,00	408,00	408,00	,00	
62211000000	5	05359144		D	04130.4130.0000000250.6100.12.368.05.44905200.00.0000000	,00	22.855,64	58.583,00	35.727,36	C

## BALANCETE DE VERIFICAÇÃO

Ano: 2023  
Período: Dezembro

Órgão 41 - SEED41

Unidade Contábil 04130 COLEGIO ESTADUAL DO PARANA – CEPR

Unidade 4130 - COLÉGIO ESTADUAL DO PARANÁ – CEPR

Sup. N° da Conta

Fin.	PCASP	NC	Sub-conta	Tp.	Descrição	Saldo do Ano Anterior	Débito até a Data	Crédito até a Data	Saldo Atual
					0000000				
	62211000000	5	05363949	D	04130.4130.0000000100.6100.12.368.05.33903700.00.0000000	,00	3.566.805,31	3.967.002,16	400.196,85 C
	62211000000	5	05367194	D	04130.4130.0000000101.6100.12.368.05.33903900.00.0000000	,00	450.097,52	508.337,40	58.239,88 C
	62211000000	5	05368405	D	04130.4130.0000000100.6100.12.368.05.44905100.00.0000001	,00	1.851.857,38	1.851.857,38	,00
	62211000000	5	05368629	D	04130.4130.0000000100.6100.12.368.05.44905200.00.0000000	,00	36.248,40	339.280,00	303.031,60 C
	62211000000	5	05368887	D	04130.4130.0000000101.6100.12.368.05.33904700.00.0000000	,00	33,00	98,00	65,00 C
	62211000000	5	05370177	D	04130.4130.0000000116.6100.12.368.05.33901400.00.0000000	,00	49.014,47	90.000,00	40.985,53 C
	62211000000	5	05370559	D	04130.4130.0000000100.6100.12.368.05.44909300.00.0000000	,00	925.927,38	925.930,00	2,62 C
	62212000000	5			CREDITO INDISPONÍVEL	,00	115.113.236,50	115.871.883,50	758.647,00 C
	62212010000	6	05359116	D	04130.4130.0000000100.6100.12.368.05.31900400.00.0000000	,00	975.047,00	975.047,00	,00
	62212010000	6	05359119	D	04130.4130.0000000100.6100.12.368.05.31901600.00.0000000	,00	1.638.995,00	1.638.995,00	,00
	62212010000	6	05359121	D	04130.4130.0000000100.6100.12.368.05.31911300.00.0000000	,00	983.072,00	983.072,00	,00
	62212010000	6	05359123	D	04130.4130.0000000100.6100.12.368.05.33901400.00.0000000	,00	2.500,00	2.500,00	,00
	62212010000	6	05359124	D	04130.4130.0000000100.6100.12.368.05.33903000.00.0000000	,00	7.500,00	7.500,00	,00
	62212010000	6	05359126	D	04130.4130.0000000100.6100.12.368.05.33903300.00.0000000	,00	1.500,00	1.500,00	,00

R5876B215A 06/03/24 13:17:26 MBRAUZA

## BALANCETE DE VERIFICAÇÃO

Ano: 2023  
Período: Dezembro

Órgão 41 - SEED41

Unidade Contábil 04130 COLEGIO ESTADUAL DO PARANA – CEPR

Unidade 4130 - COLÉGIO ESTADUAL DO PARANÁ – CEPR

Sup. N° da Conta

Fin.	PCASP	NC	Sub-conta	Tp.	Descrição	Saldo do Ano Anterior	Débito até a Data	Crédito até a Data	Saldo Atual
					0000000				
	62212010000	6	05359127	D	04130.4130.0000000100.6100.12.368.05.33903600.00.0 0000000	,00	18.600,00	18.600,00	,00
	62212010000	6	05359128	D	04130.4130.0000000100.6100.12.368.05.33903900.00.0 0000000	,00	100,00	100,00	,00
	62212010000	6	05359132	D	04130.4130.0000000116.6100.12.368.05.33901800.00.0 0000000	,00	,00	13.200,00	13.200,00 C
	62212010000	6	05359133	D	04130.4130.0000000116.6100.12.368.05.33903000.00.0 0000000	,00	,00	157.100,00	157.100,00 C
	62212010000	6	05359135	D	04130.4130.0000000116.6100.12.368.05.33903900.00.0 0000000	,00	,00	557.450,00	557.450,00 C
	62212010000	6	05359136	D	04130.4130.0000000116.6100.12.368.05.33904000.00.0 0000000	,00	,00	20.920,00	20.920,00 C
	62212010000	6	05359137	D	04130.4130.0000000116.6100.12.368.05.33904700.00.0 0000000	,00	,00	1.000,00	1.000,00 C
	62212010000	6	05359139	D	04130.4130.0000000116.6100.12.368.05.33914700.00.0 0000000	,00	,00	330,00	330,00 C
	62212010000	6	05359142	D	04130.4130.0000000250.6100.12.368.05.33903900.00.0 0000000	,00	,00	75,00	75,00 C
	62212010000	6	05359143	D	04130.4130.0000000250.6100.12.368.05.33904700.00.0 0000000	,00	,00	204,00	204,00 C
	62212010000	6	05359144	D	04130.4130.0000000250.6100.12.368.05.44905200.00.0 0000000	,00	7.156,00	15.524,00	8.368,00 C
	62212010000	6	05363949	D	04130.4130.0000000100.6100.12.368.05.33903700.00.0 0000000	,00	1.036.000,00	1.036.000,00	,00
	62212010000	6	05367194	D	04130.4130.0000000101.6100.12.368.05.33903900.00.0 0000000	,00	189.099,00	189.099,00	,00

## BALANCETE DE VERIFICAÇÃO

Ano: 2023  
Período: Dezembro

Órgão 41 - SEED41

Unidade Contábil 04130 COLEGIO ESTADUAL DO PARANA – CEPR

Unidade 4130 - COLÉGIO ESTADUAL DO PARANÁ – CEPR

Sup. N° da Conta

Fin.	PCASP	NC	Sub-conta	Tp.	Descrição	Saldo do Ano Anterior	Débito até a Data	Crédito até a Data	Saldo Atual
	62212010000	6	05368629	D	04130.4130.0000000100.6100.12.368.05.44905200.00.0000000	,00	10.000,00	10.000,00	,00
	62212010000	6	05368887	D	04130.4130.0000000101.6100.12.368.05.33904700.00.0000000	,00	33,00	33,00	,00
	62212020000	6			CREDITO PRE-EMPENHADO	,00	110.243.634,50	110.243.634,50	,00
	62212020100	7	05359116	D	04130.4130.0000000100.6100.12.368.05.31900400.00.0000000	,00	2.368.698,75	2.368.698,75	,00
	62212020100	7	05359117	D	04130.4130.0000000100.6100.12.368.05.31901100.00.0000000	,00	28.633.619,03	28.633.619,03	,00
	62212020100	7	05359119	D	04130.4130.0000000100.6100.12.368.05.31901600.00.0000000	,00	5.456.258,53	5.456.258,53	,00
	62212020100	7	05359120	D	04130.4130.0000000100.6100.12.368.05.31909200.00.0000000	,00	287.767,79	287.767,79	,00
	62212020100	7	05359121	D	04130.4130.0000000100.6100.12.368.05.31911300.00.0000000	,00	7.886.429,63	7.886.429,63	,00
	62212020100	7	05359122	D	04130.4130.0000000100.6100.12.368.05.33900800.00.0000000	,00	9.121,11	9.121,11	,00
	62212020100	7	05359123	D	04130.4130.0000000100.6100.12.368.05.33901400.00.0000000	,00	3.850,00	3.850,00	,00
	62212020100	7	05359124	D	04130.4130.0000000100.6100.12.368.05.33903000.00.0000000	,00	14.592,50	14.592,50	,00
	62212020100	7	05359126	D	04130.4130.0000000100.6100.12.368.05.33903300.00.0000000	,00	3.000,00	3.000,00	,00
	62212020100	7	05359127	D	04130.4130.0000000100.6100.12.368.05.33903600.00.0000000	,00	42.836,95	42.836,95	,00
	62212020100	7	05359128	D	04130.4130.0000000100.6100.12.368.05.33903900.00.0000000	,00	190.335,35	190.335,35	,00

## BALANCETE DE VERIFICAÇÃO

Ano: 2023  
Período: Dezembro

Órgão 41 - SEED41

Unidade Contábil 04130 COLEGIO ESTADUAL DO PARANA – CEPR

Unidade 4130 - COLÉGIO ESTADUAL DO PARANÁ – CEPR

Sup. N° da Conta

Fin.	PCASP	NC	Sub-conta	Tp.	Descrição	Saldo do Ano Anterior	Débito até a Data	Crédito até a Data	Saldo Atual
62212020100	7	05359129		D	04130.4130.0000000100.6100.12.368.05.33904600.00.0000000	,00	4.321,56	4.321,56	,00
62212020100	7	05359131		D	04130.4130.0000000100.6100.12.368.05.33904900.00.0000000	,00	2.502.377,57	2.502.377,57	,00
62212020100	7	05359133		D	04130.4130.0000000116.6100.12.368.05.33903000.00.0000000	,00	418.244,51	418.244,51	,00
62212020100	7	05359134		D	04130.4130.0000000116.6100.12.368.05.33903300.00.0000000	,00	865.241,94	865.241,94	,00
62212020100	7	05359135		D	04130.4130.0000000116.6100.12.368.05.33903900.00.0000000	,00	1.107.289,76	1.107.289,76	,00
62212020100	7	05359136		D	04130.4130.0000000116.6100.12.368.05.33904000.00.0000000	,00	2.394,00	2.394,00	,00
62212020100	7	05359137		D	04130.4130.0000000116.6100.12.368.05.33904700.00.0000000	,00	1.655,28	1.655,28	,00
62212020100	7	05359139		D	04130.4130.0000000116.6100.12.368.05.33914700.00.0000000	,00	774,36	774,36	,00
62212020100	7	05359142		D	04130.4130.0000000250.6100.12.368.05.33903900.00.0000000	,00	150,00	150,00	,00
62212020100	7	05359143		D	04130.4130.0000000250.6100.12.368.05.33904700.00.0000000	,00	204,00	204,00	,00
62212020100	7	05359144		D	04130.4130.0000000250.6100.12.368.05.44905200.00.0000000	,00	7.331,64	7.331,64	,00
62212020100	7	05363949		D	04130.4130.0000000100.6100.12.368.05.33903700.00.0000000	,00	2.587.907,47	2.587.907,47	,00
62212020100	7	05367194		D	04130.4130.0000000101.6100.12.368.05.33903900.00.0000000	,00	138.490,92	138.490,92	,00
62212020100	7	05368405		D	04130.4130.0000000100.6100.12.368.05.44905100.00.0000000	,00	1.851.854,76	1.851.854,76	,00

R5876B215A 06/03/24 13:17:26 MBRAUZA

## BALANCETE DE VERIFICAÇÃO

Ano: 2023  
Período: Dezembro

Órgão 41 - SEED41

Unidade Contábil 04130 COLEGIO ESTADUAL DO PARANA – CEPR

Unidade 4130 - COLÉGIO ESTADUAL DO PARANÁ – CEPR

Sup. N° da Conta

Fin.	PCASP	NC	Sub-conta	Tp.	Descrição	Saldo do Ano Anterior	Débito até a Data	Crédito até a Data	Saldo Atual
					0000001				
	62212020100	7	05368629	D	04130.4130.0000000100.6100.12.368.05.44905200.00.0	,00	26.248,40	26.248,40	,00
					0000000				
	62212020100	7	05370177	D	04130.4130.0000000116.6100.12.368.05.33901400.00.0	,00	49.014,47	49.014,47	,00
					0000000				
	62212020100	7	05370559	D	04130.4130.0000000100.6100.12.368.05.44909300.00.0	,00	925.927,38	925.927,38	,00
					0000000				
	62212020200	7	05359116	D	04130.4130.0000000100.6100.12.368.05.31900400.00.0	,00	2.368.698,75	2.368.698,75	,00
					0000000				
	62212020200	7	05359117	D	04130.4130.0000000100.6100.12.368.05.31901100.00.0	,00	28.485.954,38	28.485.954,38	,00
					0000000				
	62212020200	7	05359119	D	04130.4130.0000000100.6100.12.368.05.31901600.00.0	,00	5.438.441,44	5.438.441,44	,00
					0000000				
	62212020200	7	05359120	D	04130.4130.0000000100.6100.12.368.05.31909200.00.0	,00	287.767,79	287.767,79	,00
					0000000				
	62212020200	7	05359121	D	04130.4130.0000000100.6100.12.368.05.31911300.00.0	,00	7.646.429,63	7.646.429,63	,00
					0000000				
	62212020200	7	05359122	D	04130.4130.0000000100.6100.12.368.05.33900800.00.0	,00	9.121,11	9.121,11	,00
					0000000				
	62212020200	7	05359123	D	04130.4130.0000000100.6100.12.368.05.33901400.00.0	,00	3.850,00	3.850,00	,00
					0000000				
	62212020200	7	05359124	D	04130.4130.0000000100.6100.12.368.05.33903000.00.0	,00	14.592,50	14.592,50	,00
					0000000				
	62212020200	7	05359126	D	04130.4130.0000000100.6100.12.368.05.33903300.00.0	,00	3.000,00	3.000,00	,00
					0000000				
	62212020200	7	05359127	D	04130.4130.0000000100.6100.12.368.05.33903600.00.0	,00	42.836,95	42.836,95	,00
					0000000				

## BALANCETE DE VERIFICAÇÃO

Ano: 2023  
Período: Dezembro

Órgão 41 - SEED41

Unidade Contábil 04130 COLEGIO ESTADUAL DO PARANA – CEPR

Unidade 4130 - COLÉGIO ESTADUAL DO PARANÁ – CEPR

Sup. N° da Conta

Fin.	PCASP	NC	Sub-conta	Tp.	Descrição	Saldo do Ano Anterior	Débito até a Data	Crédito até a Data	Saldo Atual
62212020200	7	05359128		D	04130.4130.0000000100.6100.12.368.05.33903900.00.0000000	,00	206.612,97	206.612,97	,00
62212020200	7	05359129		D	04130.4130.0000000100.6100.12.368.05.33904600.00.0000000	,00	4.321,56	4.321,56	,00
62212020200	7	05359131		D	04130.4130.0000000100.6100.12.368.05.33904900.00.0000000	,00	2.502.377,57	2.502.377,57	,00
62212020200	7	05359133		D	04130.4130.0000000116.6100.12.368.05.33903000.00.0000000	,00	297.349,01	297.349,01	,00
62212020200	7	05359134		D	04130.4130.0000000116.6100.12.368.05.33903300.00.0000000	,00	865.241,94	865.241,94	,00
62212020200	7	05359135		D	04130.4130.0000000116.6100.12.368.05.33903900.00.0000000	,00	1.089.148,56	1.089.148,56	,00
62212020200	7	05359136		D	04130.4130.0000000116.6100.12.368.05.33904000.00.0000000	,00	2.394,00	2.394,00	,00
62212020200	7	05359137		D	04130.4130.0000000116.6100.12.368.05.33904700.00.0000000	,00	1.655,28	1.655,28	,00
62212020200	7	05359139		D	04130.4130.0000000116.6100.12.368.05.33914700.00.0000000	,00	774,36	774,36	,00
62212020200	7	05359142		D	04130.4130.0000000250.6100.12.368.05.33903900.00.0000000	,00	150,00	150,00	,00
62212020200	7	05359143		D	04130.4130.0000000250.6100.12.368.05.33904700.00.0000000	,00	204,00	204,00	,00
62212020200	7	05359144		D	04130.4130.0000000250.6100.12.368.05.44905200.00.0000000	,00	7.331,64	7.331,64	,00
62212020200	7	05363949		D	04130.4130.0000000100.6100.12.368.05.33903700.00.0000000	,00	2.587.907,47	2.587.907,47	,00
62212020200	7	05367194		D	04130.4130.0000000101.6100.12.368.05.33903900.00.0000000	,00	138.490,92	138.490,92	,00

R5876B215A 06/03/24 13:17:26 MBRAUZA

## BALANCETE DE VERIFICAÇÃO

Ano: 2023  
Período: Dezembro

Órgão 41 - SEED41

Unidade Contábil 04130 COLEGIO ESTADUAL DO PARANA – CEPR

Unidade 4130 - COLÉGIO ESTADUAL DO PARANÁ – CEPR

Sup. N° da Conta

Fin.	PCASP	NC	Sub-conta	Tp.	Descrição	Saldo do Ano Anterior	Débito até a Data	Crédito até a Data	Saldo Atual
					0000000				
	62212020200	7	05368405	D	04130.4130.0000000100.6100.12.368.05.44905100.00.0000001	,00	1.851.854,76	1.851.854,76	,00
	62212020200	7	05368629	D	04130.4130.0000000100.6100.12.368.05.44905200.00.0000000	,00	26.248,40	26.248,40	,00
	62212020200	7	05370177	D	04130.4130.0000000116.6100.12.368.05.33901400.00.0000000	,00	49.014,47	49.014,47	,00
	62212020200	7	05370559	D	04130.4130.0000000100.6100.12.368.05.44909300.00.0000000	,00	925.927,38	925.927,38	,00
	62213000000	5			CREDITO UTILIZADO	,00	211.125.131,63	257.623.950,33	46.498.818,70 C
	62213010000	6			CREDITO EMPENHADO A LIQUIDAR	,00	109.139.429,73	109.139.429,73	,00
	62213010100	7	05359116	D	04130.4130.0000000100.6100.12.368.05.31900400.00.0000000	,00	2.368.698,75	2.368.698,75	,00
	62213010100	7	05359117	D	04130.4130.0000000100.6100.12.368.05.31901100.00.0000000	,00	28.338.289,73	28.338.289,73	,00
	62213010100	7	05359119	D	04130.4130.0000000100.6100.12.368.05.31901600.00.0000000	,00	5.420.624,35	5.420.624,35	,00
	62213010100	7	05359120	D	04130.4130.0000000100.6100.12.368.05.31909200.00.0000000	,00	287.767,79	287.767,79	,00
	62213010100	7	05359121	D	04130.4130.0000000100.6100.12.368.05.31911300.00.0000000	,00	7.646.429,63	7.646.429,63	,00
	62213010100	7	05359122	D	04130.4130.0000000100.6100.12.368.05.33900800.00.0000000	,00	9.121,11	9.121,11	,00
	62213010100	7	05359123	D	04130.4130.0000000100.6100.12.368.05.33901400.00.0000000	,00	3.850,00	3.850,00	,00
	62213010100	7	05359124	D	04130.4130.0000000100.6100.12.368.05.33903000.00.0000000	,00	14.592,50	14.592,50	,00

## BALANCETE DE VERIFICAÇÃO

Ano: 2023  
Período: Dezembro

Órgão 41 - SEED41

Unidade Contábil 04130 COLEGIO ESTADUAL DO PARANA – CEPR

Unidade 4130 - COLÉGIO ESTADUAL DO PARANÁ – CEPR

Sup. N° da Conta

Fin.	PCASP	NC	Sub-conta	Tp.	Descrição	Saldo do Ano Anterior	Débito até a Data	Crédito até a Data	Saldo Atual
	62213010100	7	05359126	D	04130.4130.0000000100.6100.12.368.05.33903300.00.0000000	,00	3.000,00	3.000,00	,00
	62213010100	7	05359127	D	04130.4130.0000000100.6100.12.368.05.33903600.00.0000000	,00	42.836,95	42.836,95	,00
	62213010100	7	05359128	D	04130.4130.0000000100.6100.12.368.05.33903900.00.0000000	,00	205.012,97	205.012,97	,00
	62213010100	7	05359129	D	04130.4130.0000000100.6100.12.368.05.33904600.00.0000000	,00	4.321,56	4.321,56	,00
	62213010100	7	05359131	D	04130.4130.0000000100.6100.12.368.05.33904900.00.0000000	,00	2.502.377,57	2.502.377,57	,00
	62213010100	7	05359133	D	04130.4130.0000000116.6100.12.368.05.33903000.00.0000000	,00	177.849,01	177.849,01	,00
	62213010100	7	05359134	D	04130.4130.0000000116.6100.12.368.05.33903300.00.0000000	,00	865.241,94	865.241,94	,00
	62213010100	7	05359135	D	04130.4130.0000000116.6100.12.368.05.33903900.00.0000000	,00	1.071.248,56	1.071.248,56	,00
	62213010100	7	05359136	D	04130.4130.0000000116.6100.12.368.05.33904000.00.0000000	,00	2.394,00	2.394,00	,00
	62213010100	7	05359137	D	04130.4130.0000000116.6100.12.368.05.33904700.00.0000000	,00	1.655,28	1.655,28	,00
	62213010100	7	05359139	D	04130.4130.0000000116.6100.12.368.05.33914700.00.0000000	,00	774,36	774,36	,00
	62213010100	7	05359142	D	04130.4130.0000000250.6100.12.368.05.33903900.00.0000000	,00	150,00	150,00	,00
	62213010100	7	05359143	D	04130.4130.0000000250.6100.12.368.05.33904700.00.0000000	,00	204,00	204,00	,00
	62213010100	7	05359144	D	04130.4130.0000000250.6100.12.368.05.44905200.00.0000000	,00	7.331,64	7.331,64	,00

R5876B215A 06/03/24 13:17:26 MBRAUZA

## BALANCETE DE VERIFICAÇÃO

Ano: 2023  
Período: Dezembro

Órgão 41 - SEED41

Unidade Contábil 04130 COLEGIO ESTADUAL DO PARANA – CEPR

Unidade 4130 - COLÉGIO ESTADUAL DO PARANÁ – CEPR

Sup. N° da Conta

Fin.	PCASP	NC	Sub-conta	Tp.	Descrição	Saldo do Ano Anterior	Débito até a Data	Crédito até a Data	Saldo Atual
					0000000				
	62213010100	7	05363949	D	04130.4130.0000000100.6100.12.368.05.33903700.00.0000000	,00	2.587.907,47	2.587.907,47	,00
	62213010100	7	05367194	D	04130.4130.0000000101.6100.12.368.05.33903900.00.0000000	,00	138.490,92	138.490,92	,00
	62213010100	7	05368405	D	04130.4130.0000000100.6100.12.368.05.44905100.00.0000001	,00	1.851.854,76	1.851.854,76	,00
	62213010100	7	05368629	D	04130.4130.0000000100.6100.12.368.05.44905200.00.0000000	,00	26.248,40	26.248,40	,00
	62213010100	7	05370177	D	04130.4130.0000000116.6100.12.368.05.33901400.00.0000000	,00	49.014,47	49.014,47	,00
	62213010100	7	05370559	D	04130.4130.0000000100.6100.12.368.05.44909300.00.0000000	,00	925.927,38	925.927,38	,00
	62213010200	7	05359116	D	04130.4130.0000000100.6100.12.368.05.31900400.00.0000000	,00	2.261.204,14	2.261.204,14	,00
	62213010200	7	05359117	D	04130.4130.0000000100.6100.12.368.05.31901100.00.0000000	,00	28.338.289,73	28.338.289,73	,00
	62213010200	7	05359119	D	04130.4130.0000000100.6100.12.368.05.31901600.00.0000000	,00	5.420.624,35	5.420.624,35	,00
	62213010200	7	05359120	D	04130.4130.0000000100.6100.12.368.05.31909200.00.0000000	,00	287.767,79	287.767,79	,00
	62213010200	7	05359121	D	04130.4130.0000000100.6100.12.368.05.31911300.00.0000000	,00	7.067.616,64	7.067.616,64	,00
	62213010200	7	05359122	D	04130.4130.0000000100.6100.12.368.05.33900800.00.0000000	,00	9.121,11	9.121,11	,00
	62213010200	7	05359123	D	04130.4130.0000000100.6100.12.368.05.33901400.00.0000000	,00	3.850,00	3.850,00	,00

## BALANCETE DE VERIFICAÇÃO

Ano: 2023  
Período: Dezembro

Órgão 41 - SEED41

Unidade Contábil 04130 COLEGIO ESTADUAL DO PARANA – CEPR

Unidade 4130 - COLÉGIO ESTADUAL DO PARANÁ – CEPR

Sup. N° da Conta

Fin.	PCASP	NC	Sub-conta	Tp.	Descrição	Saldo do Ano Anterior	Débito até a Data	Crédito até a Data	Saldo Atual
62213010200	7	05359124		D	04130.4130.0000000100.6100.12.368.05.33903000.00.0000000	,00	14.592,50	14.592,50	,00
62213010200	7	05359126		D	04130.4130.0000000100.6100.12.368.05.33903300.00.0000000	,00	3.000,00	3.000,00	,00
62213010200	7	05359127		D	04130.4130.0000000100.6100.12.368.05.33903600.00.0000000	,00	42.836,95	42.836,95	,00
62213010200	7	05359128		D	04130.4130.0000000100.6100.12.368.05.33903900.00.0000000	,00	183.192,28	183.192,28	,00
62213010200	7	05359129		D	04130.4130.0000000100.6100.12.368.05.33904600.00.0000000	,00	4.321,56	4.321,56	,00
62213010200	7	05359131		D	04130.4130.0000000100.6100.12.368.05.33904900.00.0000000	,00	2.502.377,57	2.502.377,57	,00
62213010200	7	05359133		D	04130.4130.0000000116.6100.12.368.05.33903000.00.0000000	,00	175.047,86	175.047,86	,00
62213010200	7	05359134		D	04130.4130.0000000116.6100.12.368.05.33903300.00.0000000	,00	865.241,94	865.241,94	,00
62213010200	7	05359135		D	04130.4130.0000000116.6100.12.368.05.33903900.00.0000000	,00	1.579.402,25	1.579.402,25	,00
62213010200	7	05359136		D	04130.4130.0000000116.6100.12.368.05.33904000.00.0000000	,00	2.394,00	2.394,00	,00
62213010200	7	05359137		D	04130.4130.0000000116.6100.12.368.05.33904700.00.0000000	,00	1.655,28	1.655,28	,00
62213010200	7	05359139		D	04130.4130.0000000116.6100.12.368.05.33914700.00.0000000	,00	660,00	660,00	,00
62213010200	7	05359142		D	04130.4130.0000000250.6100.12.368.05.33903900.00.0000000	,00	75,00	75,00	,00
62213010200	7	05359143		D	04130.4130.0000000250.6100.12.368.05.33904700.00.0000000	,00	204,00	204,00	,00

R5876B215A 06/03/24 13:17:26 MBRAUZA

## BALANCETE DE VERIFICAÇÃO

Ano: 2023  
Período: Dezembro

Órgão 41 - SEED41

Unidade Contábil 04130 COLEGIO ESTADUAL DO PARANA – CEPR

Unidade 4130 - COLÉGIO ESTADUAL DO PARANÁ – CEPR

Sup. N° da Conta

Fin.	PCASP	NC	Sub-conta	Tp.	Descrição	Saldo do Ano Anterior	Débito até a Data	Crédito até a Data	Saldo Atual
					0000000				
	62213010200	7	05359144	D	04130.4130.0000000250.6100.12.368.05.44905200.00.0000000	,00	7.331,64	7.331,64	,00
	62213010200	7	05363949	D	04130.4130.0000000100.6100.12.368.05.33903700.00.0000000	,00	2.976.706,01	2.976.706,01	,00
	62213010200	7	05367194	D	04130.4130.0000000101.6100.12.368.05.33903900.00.0000000	,00	186.264,02	186.264,02	,00
	62213010200	7	05368405	D	04130.4130.0000000100.6100.12.368.05.44905100.00.0000001	,00	925.927,38	925.927,38	,00
	62213010200	7	05368629	D	04130.4130.0000000100.6100.12.368.05.44905200.00.0000000	,00	26.248,40	26.248,40	,00
	62213010200	7	05370177	D	04130.4130.0000000116.6100.12.368.05.33901400.00.0000000	,00	49.014,47	49.014,47	,00
	62213010200	7	05370559	D	04130.4130.0000000100.6100.12.368.05.44909300.00.0000000	,00	1.651.247,76	1.651.247,76	,00
	62213020000	6	05359116	D	04130.4130.0000000100.6100.12.368.05.31900400.00.0000000	,00	2.124.750,42	2.124.750,42	,00
	62213020000	6	05359117	D	04130.4130.0000000100.6100.12.368.05.31901100.00.0000000	,00	28.338.289,73	28.338.289,73	,00
	62213020000	6	05359119	D	04130.4130.0000000100.6100.12.368.05.31901600.00.0000000	,00	5.420.624,35	5.420.624,35	,00
	62213020000	6	05359120	D	04130.4130.0000000100.6100.12.368.05.31909200.00.0000000	,00	287.767,79	287.767,79	,00
	62213020000	6	05359121	D	04130.4130.0000000100.6100.12.368.05.31911300.00.0000000	,00	6.488.803,65	6.488.803,65	,00
	62213020000	6	05359122	D	04130.4130.0000000100.6100.12.368.05.33900800.00.0000000	,00	9.121,11	9.121,11	,00

## BALANCETE DE VERIFICAÇÃO

Ano: 2023  
Período: Dezembro

Órgão 41 - SEED41

Unidade Contábil 04130 COLEGIO ESTADUAL DO PARANA – CEPR

Unidade 4130 - COLÉGIO ESTADUAL DO PARANÁ – CEPR

Sup. N° da Conta

Fin.	PCASP	NC	Sub-conta	Tp.	Descrição	Saldo do Ano Anterior	Débito até a Data	Crédito até a Data	Saldo Atual
62213020000	6	05359123		D	04130.4130.0000000100.6100.12.368.05.33901400.00.0000000	,00	3.850,00	3.850,00	,00
62213020000	6	05359124		D	04130.4130.0000000100.6100.12.368.05.33903000.00.0000000	,00	10.101,16	10.101,16	,00
62213020000	6	05359126		D	04130.4130.0000000100.6100.12.368.05.33903300.00.0000000	,00	3.000,00	3.000,00	,00
62213020000	6	05359127		D	04130.4130.0000000100.6100.12.368.05.33903600.00.0000000	,00	42.836,95	42.836,95	,00
62213020000	6	05359128		D	04130.4130.0000000100.6100.12.368.05.33903900.00.0000000	,00	122.449,21	122.449,21	,00
62213020000	6	05359129		D	04130.4130.0000000100.6100.12.368.05.33904600.00.0000000	,00	4.321,56	4.321,56	,00
62213020000	6	05359131		D	04130.4130.0000000100.6100.12.368.05.33904900.00.0000000	,00	2.502.377,57	2.502.377,57	,00
62213020000	6	05359133		D	04130.4130.0000000116.6100.12.368.05.33903000.00.0000000	,00	170.715,58	170.715,58	,00
62213020000	6	05359134		D	04130.4130.0000000116.6100.12.368.05.33903300.00.0000000	,00	865.241,94	865.241,94	,00
62213020000	6	05359135		D	04130.4130.0000000116.6100.12.368.05.33903900.00.0000000	,00	1.819.215,49	1.819.215,49	,00
62213020000	6	05359136		D	04130.4130.0000000116.6100.12.368.05.33904000.00.0000000	,00	2.394,00	2.394,00	,00
62213020000	6	05359137		D	04130.4130.0000000116.6100.12.368.05.33904700.00.0000000	,00	1.655,28	1.655,28	,00
62213020000	6	05359139		D	04130.4130.0000000116.6100.12.368.05.33914700.00.0000000	,00	545,64	545,64	,00
62213020000	6	05359143		D	04130.4130.0000000250.6100.12.368.05.33904700.00.0000000	,00	140,53	140,53	,00

## BALANCETE DE VERIFICAÇÃO

Ano: 2023  
Período: Dezembro

Órgão 41 - SEED41

Unidade Contábil 04130 COLEGIO ESTADUAL DO PARANA – CEPR

Unidade 4130 - COLÉGIO ESTADUAL DO PARANÁ – CEPR

Sup. N° da Conta

Fin.	PCASP	NC	Sub-conta	Tp.	Descrição	Saldo do Ano Anterior	Débito até a Data	Crédito até a Data	Saldo Atual
					0000000				
	62213020000	6	05359144	D	04130.4130.0000000250.6100.12.368.05.44905200.00.0000000	,00	7.331,64	7.331,64	,00
	62213020000	6	05363949	D	04130.4130.0000000100.6100.12.368.05.33903700.00.0000000	,00	2.412.984,30	2.412.984,30	,00
	62213020000	6	05367194	D	04130.4130.0000000101.6100.12.368.05.33903900.00.0000000	,00	182.309,62	182.309,62	,00
	62213020000	6	05368629	D	04130.4130.0000000100.6100.12.368.05.44905200.00.0000000	,00	12.303,76	12.303,76	,00
	62213020000	6	05370177	D	04130.4130.0000000116.6100.12.368.05.33901400.00.0000000	,00	49.014,47	49.014,47	,00
	62213020000	6	05370559	D	04130.4130.0000000100.6100.12.368.05.44909300.00.0000000	,00	1.651.247,76	1.651.247,76	,00
	62213030000	6	05359116	D	04130.4130.0000000100.6100.12.368.05.31900400.00.0000000	,00	1.999.596,89	1.999.596,89	,00
	62213030000	6	05359117	D	04130.4130.0000000100.6100.12.368.05.31901100.00.0000000	,00	26.932.528,45	26.932.528,45	,00
	62213030000	6	05359119	D	04130.4130.0000000100.6100.12.368.05.31901600.00.0000000	,00	5.242.890,78	5.242.890,78	,00
	62213030000	6	05359120	D	04130.4130.0000000100.6100.12.368.05.31909200.00.0000000	,00	287.767,79	287.767,79	,00
	62213030000	6	05359121	D	04130.4130.0000000100.6100.12.368.05.31911300.00.0000000	,00	6.488.803,65	6.488.803,65	,00
	62213030000	6	05359122	D	04130.4130.0000000100.6100.12.368.05.33900800.00.0000000	,00	9.121,11	9.121,11	,00
	62213030000	6	05359123	D	04130.4130.0000000100.6100.12.368.05.33901400.00.0000000	,00	3.850,00	3.850,00	,00

## BALANCETE DE VERIFICAÇÃO

Ano: 2023  
Período: Dezembro

Órgão 41 - SEED41

Unidade Contábil 04130 COLEGIO ESTADUAL DO PARANA – CEPR

Unidade 4130 - COLÉGIO ESTADUAL DO PARANÁ – CEPR

Sup. N° da Conta

Fin.	PCASP	NC	Sub-conta	Tp.	Descrição	Saldo do Ano Anterior	Débito até a Data	Crédito até a Data	Saldo Atual
	62213030000	6	05359124	D	04130.4130.0000000100.6100.12.368.05.33903000.00.0000000	,00	10.133,56	10.133,56	,00
	62213030000	6	05359126	D	04130.4130.0000000100.6100.12.368.05.33903300.00.0000000	,00	3.000,00	3.000,00	,00
	62213030000	6	05359127	D	04130.4130.0000000100.6100.12.368.05.33903600.00.0000000	,00	42.836,95	42.836,95	,00
	62213030000	6	05359128	D	04130.4130.0000000100.6100.12.368.05.33903900.00.0000000	,00	123.753,24	123.753,24	,00
	62213030000	6	05359129	D	04130.4130.0000000100.6100.12.368.05.33904600.00.0000000	,00	4.321,56	4.321,56	,00
	62213030000	6	05359131	D	04130.4130.0000000100.6100.12.368.05.33904900.00.0000000	,00	2.502.377,57	2.502.377,57	,00
	62213030000	6	05359133	D	04130.4130.0000000116.6100.12.368.05.33903000.00.0000000	,00	169.860,71	169.860,71	,00
	62213030000	6	05359134	D	04130.4130.0000000116.6100.12.368.05.33903300.00.0000000	,00	645.667,94	645.667,94	,00
	62213030000	6	05359135	D	04130.4130.0000000116.6100.12.368.05.33903900.00.0000000	,00	1.283.666,16	1.283.666,16	,00
	62213030000	6	05359136	D	04130.4130.0000000116.6100.12.368.05.33904000.00.0000000	,00	2.394,00	2.394,00	,00
	62213030000	6	05359137	D	04130.4130.0000000116.6100.12.368.05.33904700.00.0000000	,00	1.655,28	1.655,28	,00
	62213030000	6	05359139	D	04130.4130.0000000116.6100.12.368.05.33914700.00.0000000	,00	545,64	545,64	,00
	62213030000	6	05359143	D	04130.4130.0000000250.6100.12.368.05.33904700.00.0000000	,00	140,53	140,53	,00
	62213030000	6	05359144	D	04130.4130.0000000250.6100.12.368.05.44905200.00.0000000	,00	7.419,61	7.419,61	,00

## BALANCETE DE VERIFICAÇÃO

Ano: 2023  
Período: Dezembro

Órgão 41 - SEED41

Unidade Contábil 04130 COLEGIO ESTADUAL DO PARANA – CEPR

Unidade 4130 - COLÉGIO ESTADUAL DO PARANÁ – CEPR

Sup. N° da Conta

Fin.	PCASP	NC	Sub-conta	Tp.	Descrição	Saldo do Ano Anterior	Débito até a Data	Crédito até a Data	Saldo Atual
					0000000				
	62213030000	6	05363949	D	04130.4130.0000000100.6100.12.368.05.33903700.00.0 0000000	,00	2.028.443,65	2.028.443,65	,00
	62213030000	6	05367194	D	04130.4130.0000000101.6100.12.368.05.33903900.00.0 0000000	,00	130.582,12	130.582,12	,00
	62213030000	6	05368629	D	04130.4130.0000000100.6100.12.368.05.44905200.00.0 0000000	,00	12.428,01	12.428,01	,00
	62213030000	6	05370177	D	04130.4130.0000000116.6100.12.368.05.33901400.00.0 0000000	,00	49.014,47	49.014,47	,00
	62213030000	6	05370559	D	04130.4130.0000000100.6100.12.368.05.44909300.00.0 0000000	,00	975.483,01	975.483,01	,00
	62213040000	6	05359116	D	04130.4130.0000000100.6100.12.368.05.31900400.00.0 0000000	,00	,00	1.903.402,47	1.903.402,47 C
	62213040000	6	05359117	D	04130.4130.0000000100.6100.12.368.05.31901100.00.0 0000000	,00	,00	25.526.767,17	25.526.767,17 C
	62213040000	6	05359119	D	04130.4130.0000000100.6100.12.368.05.31901600.00.0 0000000	,00	,00	5.065.157,21	5.065.157,21 C
	62213040000	6	05359120	D	04130.4130.0000000100.6100.12.368.05.31909200.00.0 0000000	,00	,00	287.767,79	287.767,79 C
	62213040000	6	05359121	D	04130.4130.0000000100.6100.12.368.05.31911300.00.0 0000000	,00	,00	6.488.803,65	6.488.803,65 C
	62213040000	6	05359122	D	04130.4130.0000000100.6100.12.368.05.33900800.00.0 0000000	,00	,00	9.121,11	9.121,11 C
	62213040000	6	05359123	D	04130.4130.0000000100.6100.12.368.05.33901400.00.0 0000000	,00	,00	3.850,00	3.850,00 C
	62213040000	6	05359124	D	04130.4130.0000000100.6100.12.368.05.33903000.00.0 0000000	,00	32,40	10.133,56	10.101,16 C

## BALANCETE DE VERIFICAÇÃO

Ano: 2023  
Período: Dezembro

Órgão 41 - SEED41

Unidade Contábil 04130 COLEGIO ESTADUAL DO PARANA – CEPR

Unidade 4130 - COLÉGIO ESTADUAL DO PARANÁ – CEPR

Sup. N° da Conta

Fin.	PCASP	NC	Sub-conta	Tp.	Descrição	Saldo do Ano Anterior	Débito até a Data	Crédito até a Data	Saldo Atual	
	62213040000	6	05359126	D	04130.4130.0000000100.6100.12.368.05.33903300.00.0000000	,00	,00	3.000,00	3.000,00	C
	62213040000	6	05359127	D	04130.4130.0000000100.6100.12.368.05.33903600.00.0000000	,00	,00	42.836,95	42.836,95	C
	62213040000	6	05359128	D	04130.4130.0000000100.6100.12.368.05.33903900.00.0000000	,00	1.304,03	123.753,24	122.449,21	C
	62213040000	6	05359129	D	04130.4130.0000000100.6100.12.368.05.33904600.00.0000000	,00	,00	4.321,56	4.321,56	C
	62213040000	6	05359131	D	04130.4130.0000000100.6100.12.368.05.33904900.00.0000000	,00	,00	2.502.377,57	2.502.377,57	C
	62213040000	6	05359133	D	04130.4130.0000000116.6100.12.368.05.33903000.00.0000000	,00	676,26	169.860,71	169.184,45	C
	62213040000	6	05359134	D	04130.4130.0000000116.6100.12.368.05.33903300.00.0000000	,00	160.000,00	266.093,94	106.093,94	C
	62213040000	6	05359135	D	04130.4130.0000000116.6100.12.368.05.33903900.00.0000000	,00	3.985,12	1.012.472,16	1.008.487,04	C
	62213040000	6	05359136	D	04130.4130.0000000116.6100.12.368.05.33904000.00.0000000	,00	,00	2.394,00	2.394,00	C
	62213040000	6	05359137	D	04130.4130.0000000116.6100.12.368.05.33904700.00.0000000	,00	,00	1.655,28	1.655,28	C
	62213040000	6	05359139	D	04130.4130.0000000116.6100.12.368.05.33914700.00.0000000	,00	,00	545,64	545,64	C
	62213040000	6	05359143	D	04130.4130.0000000250.6100.12.368.05.33904700.00.0000000	,00	,00	140,53	140,53	C
	62213040000	6	05359144	D	04130.4130.0000000250.6100.12.368.05.44905200.00.0000000	,00	87,97	7.419,61	7.331,64	C
	62213040000	6	05363949	D	04130.4130.0000000100.6100.12.368.05.33903700.00.0000000	,00	278.260,05	2.028.443,65	1.750.183,60	C

## BALANCETE DE VERIFICAÇÃO

Ano: 2023  
Período: Dezembro

Órgão 41 - SEED41

Unidade Contábil 04130 COLEGIO ESTADUAL DO PARANA – CEPR

Unidade 4130 - COLÉGIO ESTADUAL DO PARANÁ – CEPR

Sup. N° da Conta

Fin.	PCASP	NC	Sub-conta	Tp.	Descrição	Saldo do Ano Anterior	Débito até a Data	Crédito até a Data	Saldo Atual	
					0000000					
	62213040000	6	05367194	D	04130.4130.0000000101.6100.12.368.05.33903900.00.0 0000000	,00	,00	130.582,12	130.582,12	C
	62213040000	6	05368629	D	04130.4130.0000000100.6100.12.368.05.44905200.00.0 0000000	,00	124,25	12.428,01	12.303,76	C
	62213040000	6	05370177	D	04130.4130.0000000116.6100.12.368.05.33901400.00.0 0000000	,00	,00	49.014,47	49.014,47	C
	62213040000	6	05370559	D	04130.4130.0000000100.6100.12.368.05.44909300.00.0 0000000	,00	49.555,63	975.483,01	925.927,38	C
	62213050000	6	05359124	D	04130.4130.0000000100.6100.12.368.05.33903000.00.0 0000000	,00	,00	4.491,34	4.491,34	C
	62213050000	6	05359128	D	04130.4130.0000000100.6100.12.368.05.33903900.00.0 0000000	,00	,00	56.800,00	56.800,00	C
	62213050000	6	05359143	D	04130.4130.0000000250.6100.12.368.05.33904700.00.0 0000000	,00	,00	63,47	63,47	C
	62213050000	6	05363949	D	04130.4130.0000000100.6100.12.368.05.33903700.00.0 0000000	,00	,00	289.719,55	289.719,55	C
	62213050000	6	05368629	D	04130.4130.0000000100.6100.12.368.05.44905200.00.0 0000000	,00	,00	13.944,64	13.944,64	C
	63000000000	2			EXECUÇÃO DE RESTOS A PAGAR	C 1.947.860,21	3.185.499,72	3.185.499,72	1.947.860,21	C
	63100000000	3			EXECUÇÃO DE RP NÃO PROCESSADOS	C 1.942.407,04	3.179.402,09	3.179.402,09	1.942.407,04	C
	63110000000	4	05359116	D	04130.4130.0000000100.6100.12.368.05.31900400.00.0 0000000	C 77.000,00	110.764,22	33.764,22	,00	
	63110000000	4	05359118	D	04130.4130.0000000100.6100.12.368.05.31901300.00.0 0000000	,00	5.172,86	5.172,86	,00	
	63110000000	4	05359128	D	04130.4130.0000000100.6100.12.368.05.33903900.00.0 0000000	C 6.887,65	61.093,04	54.205,39	,00	

## BALANCETE DE VERIFICAÇÃO

Ano: 2023  
Período: Dezembro

Órgão 41 - SEED41

Unidade Contábil 04130 COLEGIO ESTADUAL DO PARANA – CEPR

Unidade 4130 - COLÉGIO ESTADUAL DO PARANÁ – CEPR

Sup. N° da Conta

Fin.	PCASP	NC	Sub-conta	Tp.	Descrição	Saldo do Ano Anterior	Débito até a Data	Crédito até a Data	Saldo Atual
	63110000000	4	05359133	D	04130.4130.0000000116.6100.12.368.05.33903000.00.0000000	,00	5.812,42	5.812,42	,00
	63110000000	4	05359135	D	04130.4130.0000000116.6100.12.368.05.33903900.00.0000000	,00	43.270,12	43.270,12	,00
	63110000000	4	05359140	D	04130.4130.0000000116.6100.12.368.05.44905100.00.0000001	C 1.364.473,92	1.380.571,27	16.097,35	,00
	63110000000	4	05359142	D	04130.4130.0000000250.6100.12.368.05.33903900.00.0000000	,00	50,00	50,00	,00
	63110000000	4	05359143	D	04130.4130.0000000250.6100.12.368.05.33904700.00.0000000	,00	32,19	32,19	,00
	63110000000	4	05366143	D	04130.4130.0000000116.6100.12.368.05.33903700.00.0000000	,00	191.059,69	191.059,69	,00
	63110000000	4	05368629	D	04130.4130.0000000100.6100.12.368.05.44905200.00.0000000	,00	144.800,00	144.800,00	,00
	63120000000	4	05359116	D	04130.4130.0000000100.6100.12.368.05.31900400.00.0000000	,00	33.221,72	33.221,72	,00
	63120000000	4	05359128	D	04130.4130.0000000100.6100.12.368.05.33903900.00.0000000	,00	14.230,68	14.230,68	,00
	63120000000	4	05359133	D	04130.4130.0000000116.6100.12.368.05.33903000.00.0000000	,00	813,70	813,70	,00
	63120000000	4	05359135	D	04130.4130.0000000116.6100.12.368.05.33903900.00.0000000	,00	20.089,60	20.089,60	,00
	63120000000	4	05366143	D	04130.4130.0000000116.6100.12.368.05.33903700.00.0000000	,00	139.052,60	139.052,60	,00
	63120000000	4	05368629	D	04130.4130.0000000100.6100.12.368.05.44905200.00.0000000	,00	144.800,00	144.800,00	,00
	63130000000	4	05359116	D	04130.4130.0000000100.6100.12.368.05.31900400.00.0000000	,00	33.221,72	33.221,72	,00

## BALANCETE DE VERIFICAÇÃO

Ano: 2023  
Período: Dezembro

Órgão 41 - SEED41

Unidade Contábil 04130 COLEGIO ESTADUAL DO PARANA – CEPR

Unidade 4130 - COLÉGIO ESTADUAL DO PARANÁ – CEPR

Sup. N° da Conta

Fin.	PCASP	NC	Sub-conta	Tp.	Descrição	Saldo do Ano Anterior	Débito até a Data	Crédito até a Data	Saldo Atual
					0000000				
	63130000000	4	05359128	D	04130.4130.0000000100.6100.12.368.05.33903900.00.0 0000000	,00	14.011,91	14.011,91	,00
	63130000000	4	05359133	D	04130.4130.0000000116.6100.12.368.05.33903000.00.0 0000000	,00	813,70	813,70	,00
	63130000000	4	05359135	D	04130.4130.0000000116.6100.12.368.05.33903900.00.0 0000000	,00	20.089,60	20.089,60	,00
	63130000000	4	05366143	D	04130.4130.0000000116.6100.12.368.05.33903700.00.0 0000000	,00	158.319,09	158.319,09	,00
	63130000000	4	05368629	D	04130.4130.0000000100.6100.12.368.05.44905200.00.0 0000000	,00	144.800,00	144.800,00	,00
	63140000000	4	05359116	D	04130.4130.0000000100.6100.12.368.05.31900400.00.0 0000000	,00	,00	33.221,72	33.221,72 C
	63140000000	4	05359128	D	04130.4130.0000000100.6100.12.368.05.33903900.00.0 0000000	,00	,00	14.011,91	14.011,91 C
	63140000000	4	05359133	D	04130.4130.0000000116.6100.12.368.05.33903000.00.0 0000000	,00	,00	813,70	813,70 C
	63140000000	4	05359135	D	04130.4130.0000000116.6100.12.368.05.33903900.00.0 0000000	,00	,00	20.089,60	20.089,60 C
	63140000000	4	05366143	D	04130.4130.0000000116.6100.12.368.05.33903700.00.0 0000000	,00	19.266,49	158.319,09	139.052,60 C
	63140000000	4	05368629	D	04130.4130.0000000100.6100.12.368.05.44905200.00.0 0000000	,00	,00	144.800,00	144.800,00 C
	63170000000	4			RP NÃO PROCESSADOS - INSCRIÇÃO NO EXERCÍCIO	C	494.045,47	494.045,47	,00
	63171000000	5	05359116	D	04130.4130.0000000100.6100.12.368.05.31900400.00.0 0000000	C	33.764,22	33.764,22	,00
	63171000000	5	05359118	D	04130.4130.0000000100.6100.12.368.05.31901300.00.0	C	5.172,86	5.172,86	,00

## BALANCETE DE VERIFICAÇÃO

Ano: 2023  
Período: Dezembro

Órgão 41 - SEED41

Unidade Contábil 04130 COLEGIO ESTADUAL DO PARANA – CEPR

Unidade 4130 - COLÉGIO ESTADUAL DO PARANÁ – CEPR

Sup. N° da Conta

Fin.	PCASP	NC	Sub-conta	Tp.	Descrição	Saldo do Ano Anterior	Débito até a Data	Crédito até a Data	Saldo Atual	
					0000000					
	63171000000	5	05359128	D	04130.4130.0000000100.6100.12.368.05.33903900.00.0 0000000	C 53.986,62	53.986,62	,00	,00	
	63171000000	5	05359133	D	04130.4130.0000000116.6100.12.368.05.33903000.00.0 0000000	C 5.812,42	5.812,42	,00	,00	
	63171000000	5	05359135	D	04130.4130.0000000116.6100.12.368.05.33903900.00.0 0000000	C 43.270,12	43.270,12	,00	,00	
	63171000000	5	05359140	D	04130.4130.0000000116.6100.12.368.05.44905100.00.0 0000001	C 16.097,35	16.097,35	,00	,00	
	63171000000	5	05359142	D	04130.4130.0000000250.6100.12.368.05.33903900.00.0 0000000	C 50,00	50,00	,00	,00	
	63171000000	5	05359143	D	04130.4130.0000000250.6100.12.368.05.33904700.00.0 0000000	C 32,19	32,19	,00	,00	
	63171000000	5	05366143	D	04130.4130.0000000116.6100.12.368.05.33903700.00.0 0000000	C 191.059,69	191.059,69	,00	,00	
	63171000000	5	05368629	D	04130.4130.0000000100.6100.12.368.05.44905200.00.0 0000000	C 144.800,00	144.800,00	,00	,00	
	63190000000	4			RP NÃO PROCESSADOS CANCELADOS	,00	,00	1.590.417,51	1.590.417,51	C
	63199000000	5	05359116	D	04130.4130.0000000100.6100.12.368.05.31900400.00.0 0000000	,00	,00	77.542,50	77.542,50	C
	63199000000	5	05359118	D	04130.4130.0000000100.6100.12.368.05.31901300.00.0 0000000	,00	,00	5.172,86	5.172,86	C
	63199000000	5	05359128	D	04130.4130.0000000100.6100.12.368.05.33903900.00.0 0000000	,00	,00	46.862,36	46.862,36	C
	63199000000	5	05359133	D	04130.4130.0000000116.6100.12.368.05.33903000.00.0 0000000	,00	,00	4.998,72	4.998,72	C
	63199000000	5	05359135	D	04130.4130.0000000116.6100.12.368.05.33903900.00.0	,00	,00	23.180,52	23.180,52	C

## BALANCETE DE VERIFICAÇÃO

Ano: 2023  
Período: Dezembro

Órgão 41 - SEED41

Unidade Contábil 04130 COLEGIO ESTADUAL DO PARANA – CEPR

Unidade 4130 - COLÉGIO ESTADUAL DO PARANÁ – CEPR

Sup. N° da Conta

Fin.	PCASP	NC	Sub-conta	Tp.	Descrição	Saldo do Ano Anterior	Débito até a Data	Crédito até a Data	Saldo Atual	
					0000000					
	63199000000	5	05359140	D	04130.4130.0000000116.6100.12.368.05.44905100.00.0000000	,00	,00	1.380.571,27	1.380.571,27	C
	63199000000	5	05359142	D	04130.4130.0000000250.6100.12.368.05.33903900.00.0000000	,00	,00	50,00	50,00	C
	63199000000	5	05359143	D	04130.4130.0000000250.6100.12.368.05.33904700.00.0000000	,00	,00	32,19	32,19	C
	63199000000	5	05366143	D	04130.4130.0000000116.6100.12.368.05.33903700.00.0000000	,00	,00	52.007,09	52.007,09	C
	63200000000	3			EXECUÇÃO DE RP PROCESSADOS	C 5.453,17	6.097,63	6.097,63	5.453,17	C
	63210000000	4	00001622	D	04130.4130.0000000100.4100.12.368.03.31900400.00.0000000	C ,01	,01	,00	,00	
	63210000000	4	05359129	D	04130.4130.0000000100.6100.12.368.05.33904600.00.0000000	C 4.808,70	4.808,70	,00	,00	
	63210000000	4	05359135	D	04130.4130.0000000116.6100.12.368.05.33903900.00.0000000	,00	644,46	644,46	,00	
	63220000000	4	05359129	D	04130.4130.0000000100.6100.12.368.05.33904600.00.0000000	,00	,00	4.808,70	4.808,70	C
	63220000000	4	05359135	D	04130.4130.0000000116.6100.12.368.05.33903900.00.0000000	,00	,00	644,46	644,46	C
	63270000000	4	05359135	D	04130.4130.0000000116.6100.12.368.05.33903900.00.0000000	C 644,46	644,46	,00	,00	
	63290000000	4			RP PROCESSADOS CANCELADOS	,00	,00	,01	,01	C
	63299000000	5	00001622	D	04130.4130.0000000100.4100.12.368.03.31900400.00.0000000	,00	,00	,01	,01	C
	70000000000	1			CONTROLES DEVEDORES	3.940.072,12	175.944.002,36	5.627.366,75	174.256.707,73	
	71000000000	2			ATOS POTENCIAIS	3.960.046,49	17.357.467,14	2.090.982,14	19.226.531,49	

## BALANCETE DE VERIFICAÇÃO

Ano: 2023  
Período: Dezembro

Órgão 41 - SEED41

Unidade Contábil 04130 COLEGIO ESTADUAL DO PARANA – CEPR

Unidade 4130 - COLÉGIO ESTADUAL DO PARANÁ – CEPR

Sup. N° da Conta

Fin.	PCASP	NC	Sub-conta	Tp.	Descrição	Saldo do Ano Anterior	Débito até a Data	Crédito até a Data	Saldo Atual
	71100000000	3			ATOS POTENCIAIS ATIVOS	111.721,89	6.719,42	,00	118.441,31
	71110000000	4			GARANTIAS E CONTRAGARANTIAS RECEBIDAS	111.721,89	6.719,42	,00	118.441,31
	71111000000	5			GARANTIAS E CONTRAGARANTIAS RECEBIDAS - CONSOLIDAÇÃO	111.721,89	6.719,42	,00	118.441,31
	71111010000	6			GARANTIAS RECEBIDAS NO PAÍS	111.721,89	6.719,42	,00	118.441,31
	71111010400	7	00155323	A		8.551,45	,00	,00	8.551,45
	71111010400	7	00683545	A		150,00	,00	,00	150,00
	71111010400	7	01354182	A		103.020,44	6.719,42	,00	109.739,86
	71200000000	3			ATOS POTENCIAIS PASSIVOS	3.848.324,60	17.350.747,72	2.090.982,14	19.108.090,18
	71230000000	4			OBRIGAÇÕES CONTRATUAIS	3.584.510,81	17.350.747,72	2.090.982,14	18.844.276,39
	71231000000	5			OBRIGAÇÕES CONTRATUAIS - CONSOLIDAÇÃO	3.584.510,81	17.350.747,72	2.090.982,14	18.844.276,39
	71231020000	6	00102587	A		7.197,94	,00	,00	7.197,94
	71231020000	6	00110584	A		1.589,00	,00	,00	1.589,00
	71231020000	6	00123308	A		1.534.318,50	,00	,00	1.534.318,50
	71231020000	6	00126514	A		5.040,00	,00	,00	5.040,00
	71231020000	6	00130449	A		1.600.846,96	,00	,00	1.600.846,96
	71231020000	6	00157917	A		846.444,29	,00	,00	846.444,29
	71231020000	6	00399667	A		2.907.395,80	,00	,00	2.907.395,80
	71231020000	6	00683545	A		19.771,88	,00	,00	19.771,88
	71231990000	6			OUTROS OBRIGAÇÕES CONTRATUAIS	C 3.247.636,01	17.350.747,72	2.090.982,14	12.012.129,57
	71231990000	6	00001639	D	04130.4130.0000000116.4100.12.368.03.33903900.00.0000000	C 989,80	,00	,00	989,80 C
	71231990000	6	00021685	D	04130.4130.0000000100.4100.12.368.03.44905100.00.0000001	C 2.732,46	,00	,00	2.732,46 C
	71231990000	6	05359135	D	04130.4130.0000000116.6100.12.368.05.33903900.00.0000000	C 25.323,10	,00	,00	25.323,10 C
	71231990000	6	05359140	D	04130.4130.0000000116.6100.12.368.05.44905100.00.0000000	C 59.174,47	,00	,00	59.174,47 C

## BALANCETE DE VERIFICAÇÃO

Ano: 2023  
Período: Dezembro

Órgão 41 - SEED41

Unidade Contábil 04130 COLEGIO ESTADUAL DO PARANA – CEPR

Unidade 4130 - COLÉGIO ESTADUAL DO PARANÁ – CEPR

Sup. N° da Conta

Fin.	PCASP	NC	Sub-conta	Tp.	Descrição	Saldo do Ano Anterior	Débito até a Data	Crédito até a Data	Saldo Atual
					0000001				
	71231990000	6	05365831	D	04130.4130.0000000116.6100.12.368.05.44909200.00.0	C 2.237,72	,00	,00	2.237,72 C
					0000000				
	71291000000	4			OUTROS ATOS POTENCIAIS PASSIVOS - CONSOLIDAÇÃO	263.813,79	,00	,00	263.813,79
	71291010000	5	00000027	A		26.033,79	,00	,00	26.033,79
	71291010000	5	00000041	A		237.780,00	,00	,00	237.780,00
	72000000000	2			ADMINISTRAÇÃO FINANCEIRA	C 19.974,37	158.582.276,50	3.536.384,61	155.025.917,52
	72100000000	3			DISPONIBILIDADES POR DESTINAÇÃO	C 19.974,37	57.705.682,80	723.883,72	56.961.824,71
	72110000000	4			CONTROLE DA DISPONIBILIDADE DE RECURSOS	C 19.974,37	57.705.682,80	723.883,72	56.961.824,71
	72111000000	5			RECURSOS ORDINÁRIOS	22.686,16	45.358.928,68	347.242,56	45.034.372,28
	72111000000	5	00000147	K	04130.4130.0000000101.16100111.03.00.01	2.808,00	,00	,00	2.808,00
	72111000000	5	00000148	K	04130.4130.0000000101.19100111.11.00.01	372,49	,00	,00	372,49
	72111000000	5	00000150	K	04130.4130.0000000250.13210010.00.00.01	828,41	,00	,00	828,41
	72111000000	5	00000151	K	04130.4130.0000000250.16100111.03.00.01	6.552,00	,00	,00	6.552,00
	72111000000	5	00000152	K	04130.4130.0000000250.19100111.11.00.01	869,16	,00	,00	869,16
	72111000000	5	00003727	R	04130.4130.0000000250.13110101.00000000	4.398,80	,00	,00	4.398,80
	72111000000	5	00003728	R	04130.4130.0000000250.13255000.00000000	761,92	,00	,00	761,92
	72111000000	5	00003729	R	04130.4130.0000000250.16009900.00000000	3.276,00	,00	,00	3.276,00
	72111000000	5	01074366	R	04130.4130.0000000101.16009900.00000000	1.404,00	,00	,00	1.404,00
	72111000000	5	01655229	R	04130.4130.0000000101.13110101.00000000	1.885,20	,00	,00	1.885,20
	72111000000	5	05203278	R	04130.4130.0000000250.19909950.00000000	2.472,75	,00	,00	2.472,75
	72111000000	5	05203279	R	04130.4130.0000000101.19909950.00000000	1.059,75	,00	,00	1.059,75
	72112000000	5			RECURSOS VINCULADOS	C 130.760,69	1.819.324,10	190.439,87	1.498.123,54
	72112000000	5	00000146	K	04130.4130.0000000101.13100111.01.00.01	2.660,40	,00	,00	2.660,40
	72112000000	5	00000149	K	04130.4130.0000000250.13100111.01.00.01	6.207,60	,00	,00	6.207,60
	72112000000	5	00003727	R	04130.4130.0000000250.13110101.00000000	6.814,50	,00	,00	6.814,50
	72112000000	5	01655229	R	04130.4130.0000000101.13110101.00000000	2.920,50	,00	,00	2.920,50

## BALANCETE DE VERIFICAÇÃO

Ano: 2023  
Período: Dezembro

Órgão 41 - SEED41

Unidade Contábil 04130 COLEGIO ESTADUAL DO PARANA – CEPR

Unidade 4130 - COLÉGIO ESTADUAL DO PARANÁ – CEPR

Sup. N° da Conta

Fin.	PCASP	NC	Sub-conta	Tp.	Descrição	Saldo do Ano Anterior	Débito até a Data	Crédito até a Data	Saldo Atual
	72113000000	5			RECURSOS EXTRAORÇAMENTÁRIOS	42.678,76	10.527.430,02	186.201,29	10.383.907,49
	72113000000	5	00002392	B	....FT.	24,69	,00	,00	24,69
	72113000000	5	00002394	B	....FT.	8,69	,00	,00	8,69
	72113000000	5	00002396	B	....FT.	48,75	,00	,00	48,75
	72113000000	5	00002398	B	....FT.	28,75	,00	,00	28,75
	72113000000	5	00002400	B	....FT.	,60	,00	,00	,60
	72113000000	5	00010200	B	....FT.	18,44	,00	,00	18,44
	72210000000	3			CRONOGRAMA DE EXECUÇÃO MENSAL DE DESEMBOLSO	,00	51.365.300,70	2.631.061,89	48.734.238,81
	72211000000	4			CONTROLE DE DESEMBOLSO MENSAL ORÇAMENTÁRIO	,00	51.365.300,70	2.631.061,89	48.734.238,81
	72211010000	5			CONTROLE DE DESEMBOLSO MENSAL - DESPESAS ORÇAMENTÁRIAS	,00	51.365.300,70	2.631.061,89	48.734.238,81
	72300000000	3			INSCRIÇÃO DO LIMITE ORÇAMENTÁRIO	,00	49.511.293,00	181.439,00	49.329.854,00
	72310000000	4			CONTROLE DO LIMITE DE COTAS ORÇAMENTÁRIAS	,00	49.511.293,00	181.439,00	49.329.854,00
	72311000000	5			COTAS ORÇAMENTÁRIAS LIBERADAS	36.237.384,55	49.511.293,00	181.439,00	85.567.238,55
	72311000000	5	00001622	D	04130.4130.0000000100.4100.12.368.03.31900400.00.0000000	C 2.133.017,44	,00	,00	2.133.017,44 C
	72311000000	5	00001623	D	04130.4130.0000000100.4100.12.368.03.31901100.00.0000000	C 23.414.410,69	,00	,00	23.414.410,69 C
	72311000000	5	00001624	D	04130.4130.0000000100.4100.12.368.03.31901300.00.0000000	C 14.060,15	,00	,00	14.060,15 C
	72311000000	5	00001625	D	04130.4130.0000000100.4100.12.368.03.31901600.00.0000000	C 2.604.812,94	,00	,00	2.604.812,94 C
	72311000000	5	00001626	D	04130.4130.0000000100.4100.12.368.03.31911300.00.0000000	C 3.545.480,80	,00	,00	3.545.480,80 C
	72311000000	5	00001628	D	04130.4130.0000000100.4100.12.368.03.33903600.00.0000000	C 10.947,18	,00	,00	10.947,18 C
	72311000000	5	00001634	D	04130.4130.0000000101.4100.12.368.03.33903900.00.0000000	C 203.878,85	,00	,00	203.878,85 C

R5876B215A 06/03/24 13:17:26 MBRAUZA

## BALANCETE DE VERIFICAÇÃO

Ano: 2023  
Período: Dezembro

Órgão 41 - SEED41

Unidade Contábil 04130 COLEGIO ESTADUAL DO PARANA – CEPR

Unidade 4130 - COLÉGIO ESTADUAL DO PARANÁ – CEPR

Sup. N° da Conta

Fin.	PCASP	NC	Sub-conta	Tp.	Descrição	Saldo do Ano Anterior	Débito até a Data	Crédito até a Data	Saldo Atual
					0000000				
	72311000000	5	00001635	D	04130.4130.0000000101.4100.12.368.03.33904600.00.0000000	C 75.217,04	,00	,00	75.217,04 C
	72311000000	5	00001636	D	04130.4130.0000000101.4100.12.368.03.33904900.00.0000000	C 2.814.031,59	,00	,00	2.814.031,59 C
	72311000000	5	00001637	D	04130.4130.0000000116.4100.12.368.03.33903000.00.0000000	C 182.176,11	,00	,00	182.176,11 C
	72311000000	5	00001638	D	04130.4130.0000000116.4100.12.368.03.33903300.00.0000000	C 3.436,69	,00	,00	3.436,69 C
	72311000000	5	00001639	D	04130.4130.0000000116.4100.12.368.03.33903900.00.0000000	C 571.155,51	,00	,00	571.155,51 C
	72311000000	5	00001640	D	04130.4130.0000000116.4100.12.368.03.33913900.00.0000000	C 3.122,43	,00	,00	3.122,43 C
	72311000000	5	00001641	D	04130.4130.0000000116.4100.12.368.03.33914700.00.0000000	C 432,50	,00	,00	432,50 C
	72311000000	5	00001643	D	04130.4130.0000000116.4100.12.368.03.44905200.00.0000000	C 346.490,69	,00	,00	346.490,69 C
	72311000000	5	00001644	D	04130.4130.0000000250.4100.12.368.03.33904700.00.0000000	C 155,12	,00	,00	155,12 C
	72311000000	5	00008109	D	04130.4130.0000000100.4100.12.368.03.31909200.00.0000000	C 23.346,14	,00	,00	23.346,14 C
	72311000000	5	00015889	D	04130.4130.0000000250.4100.12.368.03.33903900.00.0000000	C 1.115,00	,00	,00	1.115,00 C
	72311000000	5	05355415	D	04130.4130.0000000116.4100.12.368.03.33901800.00.0000000	C 41.900,69	,00	,00	41.900,69 C
	72311000000	5	05355417	D	04130.4130.0000000116.4100.12.368.03.33904000.00.0000000	C 19.585,00	,00	,00	19.585,00 C

## BALANCETE DE VERIFICAÇÃO

Ano: 2023  
Período: Dezembro

Órgão 41 - SEED41

Unidade Contábil 04130 COLEGIO ESTADUAL DO PARANA – CEPR

Unidade 4130 - COLÉGIO ESTADUAL DO PARANÁ – CEPR

Sup. N° da Conta

Fin.	PCASP	NC	Sub-conta	Tp.	Descrição	Saldo do Ano Anterior	Débito até a Data	Crédito até a Data	Saldo Atual	
	72311000000	5	05355418	D	04130.4130.0000000116.4100.12.368.03.33904700.00.0000000	C 905,46	,00	,00	905,46	C
	72311000000	5	05355419	D	04130.4130.0000000116.4100.12.368.03.44905100.00.0000002	C 216.755,91	,00	,00	216.755,91	C
	72311000000	5	05355421	D	04130.4130.0000000250.4100.12.368.03.33903100.00.0000000	C 6.395,00	,00	,00	6.395,00	C
	72311000000	5	05355422	D	04130.4130.0000000250.4100.12.368.03.44905200.00.0000000	C 2.672,00	,00	,00	2.672,00	C
	72311000000	5	05356288	D	04130.4130.0000000100.4100.12.368.03.31919200.00.0000000	C 357,26	,00	,00	357,26	C
	72311000000	5	05356310	D	04130.4130.0000000100.4100.12.368.03.31900500.00.0000000	C 2,50	,00	,00	2,50	C
	72311000000	5	05357120	D	04130.4130.0000000147.4100.12.368.03.31901300.00.0000000	C 1.523,86	,00	,00	1.523,86	C
	79000000000	2			OUTROS CONTROLES	,00	4.258,72	,00	4.258,72	
	79500000000	3			CONTROLES DO RPPS	,00	4.258,72	,00	4.258,72	
	79510000000	4			CONTROLES PARA CONSOLIDAÇÃO DO RPPS	,00	4.258,72	,00	4.258,72	
	79915000000	5			CONTROLE DE TRANSFERENCIAS	,00	4.258,72	,00	4.258,72	
	79915010000	6			CONTROLE DE TRANSFERÊNCIAS FINANCEIRAS ENTRE ORGÃOS	,00	4.258,72	,00	4.258,72	
	80000000000	1			CONTROLES CREDITORES	C 3.940.072,12	382.153.747,89	552.470.383,50	174.256.707,73	C
	81000000000	2			EXECUÇÃO DOS ATOS POTENCIAIS	C 3.960.046,49	8.321.359,91	23.587.844,91	19.226.531,49	C
	81100000000	3			EXECUÇÃO DOS ATOS POTENCIAIS ATIVOS	C 111.721,89	,00	6.719,42	118.441,31	C
	81110000000	4			EXECUÇÃO DE GARANTIAS E CONTRAGARANTIAS RECEBIDAS	C 111.721,89	,00	6.719,42	118.441,31	C
	81111000000	5			EXECUÇÃO DE GARANTIAS E CONTRAGARANTIAS RECEBIDAS - CONSOLIDAÇÃO	C 111.721,89	,00	6.719,42	118.441,31	C
	81111010000	6			EXECUÇÃO DE GARANTIAS RECEBIDAS NO PAÍS	C 111.721,89	,00	6.719,42	118.441,31	C

## BALANCETE DE VERIFICAÇÃO

Ano: 2023  
Período: Dezembro

Órgão 41 - SEED41

Unidade Contábil 04130 COLEGIO ESTADUAL DO PARANA – CEPR

Unidade 4130 - COLÉGIO ESTADUAL DO PARANÁ – CEPR

Sup. N° da Conta

Fin.	PCASP	NC	Sub-conta	Tp.	Descrição	Saldo do Ano Anterior	Débito até a Data	Crédito até a Data	Saldo Atual
	81111010700	7	00155323	A		C 8.551,45	,00	,00	8.551,45 C
	81111010700	7	00683545	A		C 150,00	,00	,00	150,00 C
	81111010700	7	01354182	A		C 103.020,44	,00	6.719,42	109.739,86 C
	81200000000	3			EXECUÇÃO DOS ATOS POTENCIAIS PASSIVOS	C 3.848.324,60	8.321.359,91	23.581.125,49	19.108.090,18 C
	81230000000	4			EXECUÇÃO DE OBRIGAÇÕES CONTRATUAIS	C 3.584.510,81	8.321.359,91	23.581.125,49	18.844.276,39 C
	81231000000	5			EXECUÇÃO DE OBRIGAÇÕES -CONSOLIDAÇÃO	C 3.584.510,81	8.321.359,91	23.581.125,49	18.844.276,39 C
	81231020000	6			CONTRATOS DE SERVIÇOS	C 6.922.604,37	,00	,00	6.922.604,37 C
	81231020100	7	00102587	A		C 7.197,94	,00	,00	7.197,94 C
	81231020100	7	00110584	A		C 1.589,00	,00	,00	1.589,00 C
	81231020100	7	00123308	A		C 1.534.318,50	,00	,00	1.534.318,50 C
	81231020100	7	00126514	A		C 5.040,00	,00	,00	5.040,00 C
	81231020100	7	00130449	A		C 1.600.846,96	,00	,00	1.600.846,96 C
	81231020100	7	00157917	A		C 846.444,29	,00	,00	846.444,29 C
	81231020100	7	00399667	A		C 2.907.395,80	,00	,00	2.907.395,80 C
	81231020100	7	00683545	A		C 19.771,88	,00	,00	19.771,88 C
	81231990000	6			OUTRAS OBRIGAÇÕES CONTRATUAIS	C 3.338.093,56	8.321.359,91	23.581.125,49	11.921.672,02 C
	81231990100	7			OUTRAS OBRIGAÇÕES CONTRATUAIS - A EXECUTAR	C 1.848.888,23	5.145.563,17	17.350.747,72	10.356.296,32 C
	81231990100	7	05359133	D	04130.4130.0000000116.6100.12.368.05.33903000.00.0000000	C 25.000,00	,00	,00	25.000,00
	81231990100	7	05359134	D	04130.4130.0000000116.6100.12.368.05.33903300.00.0000000	C 5.000,00	,00	,00	5.000,00
	81231990100	7	05359135	D	04130.4130.0000000116.6100.12.368.05.33903900.00.0000000	C 413.243,09	,00	,00	413.243,09
	81231990100	7	05359136	D	04130.4130.0000000116.6100.12.368.05.33904000.00.0000000	C 12.600,00	,00	,00	12.600,00
	81231990100	7	05359140	D	04130.4130.0000000116.6100.12.368.05.44905100.00.0000001	C 1.046.965,26	,00	,00	1.046.965,26

## BALANCETE DE VERIFICAÇÃO

Ano: 2023  
Período: Dezembro

Órgão 41 - SEED41

Unidade Contábil 04130 COLEGIO ESTADUAL DO PARANA – CEPR

Unidade 4130 - COLÉGIO ESTADUAL DO PARANÁ – CEPR

Sup. N° da Conta

Fin.	PCASP	NC	Sub-conta	Tp.	Descrição	Saldo do Ano Anterior	Débito até a Data	Crédito até a Data	Saldo Atual
	81231990100	7	05365831	D	04130.4130.0000000116.6100.12.368.05.44909200.00.0 0000000	34.426,43	,00	,00	34.426,43
	81231990200	7			OUTRAS OBRIGAÇÕES CONTRATUAIS - EM EXECUÇÃO	1.398.747,78	2.873.417,61	3.356.960,16	915.205,23
	81231990200	7	00001639	D	04130.4130.0000000116.4100.12.368.03.33903900.00.0 0000000	989,80	,00	,00	989,80
	81231990200	7	00021685	D	04130.4130.0000000100.4100.12.368.03.44905100.00.0 0000001	2.732,46	,00	,00	2.732,46
	81231990200	7	05359133	D	04130.4130.0000000116.6100.12.368.05.33903000.00.0 0000000	C 25.000,00	,00	,00	25.000,00 C
	81231990200	7	05359134	D	04130.4130.0000000116.6100.12.368.05.33903300.00.0 0000000	C 5.000,00	,00	,00	5.000,00 C
	81231990200	7	05359135	D	04130.4130.0000000116.6100.12.368.05.33903900.00.0 0000000	C 387.919,99	,00	,00	387.919,99 C
	81231990200	7	05359136	D	04130.4130.0000000116.6100.12.368.05.33904000.00.0 0000000	C 12.600,00	,00	,00	12.600,00 C
	81231990200	7	05359140	D	04130.4130.0000000116.6100.12.368.05.44905100.00.0 0000001	C 987.790,79	,00	,00	987.790,79 C
	81231990200	7	05365831	D	04130.4130.0000000116.6100.12.368.05.44909200.00.0 0000000	C 32.188,71	,00	,00	32.188,71 C
	81231990300	7			OUTRAS OBRIGAÇÕES CONTRATUAIS - EXECUTADOS	,00	302.379,13	2.873.417,61	2.571.038,48 C
	81290000000	4			EXECUÇÃO DE OUTROS ATOS POTENCIAIS PASSIVOS	C 263.813,79	,00	,00	263.813,79 C
	81291000000	5			EXECUÇÃO DE OUTROS ATOS POTENCIAIS PASSIVOS - CONSOLIDAÇÃO	C 263.813,79	,00	,00	263.813,79 C
	81291010000	6	00000027	A		C 26.033,79	,00	,00	26.033,79 C
	81291010000	6	00000041	A		C 237.780,00	,00	,00	237.780,00 C
	82000000000	2			EXECUÇÃO DA ADMINISTRAÇÃO FINANCEIRA	19.974,37	373.828.129,26	528.874.021,15	155.025.917,52 C
	82100000000	3			EXECUÇÃO DAS DISPONIBILIDADES POR DESTINAÇÃO	19.974,37	220.920.584,77	277.902.383,85	56.961.824,71 C

## BALANCETE DE VERIFICAÇÃO

Ano: 2023  
Período: Dezembro

Órgão 41 - SEED41

Unidade Contábil 04130 COLEGIO ESTADUAL DO PARANA – CEPR

Unidade 4130 - COLÉGIO ESTADUAL DO PARANÁ – CEPR

Sup. N° da Conta

Fin.	PCASP	NC	Sub-conta	Tp.	Descrição	Saldo do Ano Anterior	Débito até a Data	Crédito até a Data	Saldo Atual	
	82110000000	4			EXECUÇÃO DA DISPONIBILIDADE DE RECURSOS	19.974,37	220.920.584,77	277.902.383,85	56.961.824,71	C
	82111000000	5			DISPONIBILIDADE POR DESTINAÇÃO DE RECURSOS	2.044.806,75	51.059.158,53	52.781.044,45	322.920,83	
	82111010000	6			RECURSOS DISPONÍVEIS PARA O EXERCÍCIO	C 156.544.052,54	51.059.158,53	52.781.044,44	158.265.938,45	C
	82111010000	6	00001622	D	04130.4130.0000000100.4100.12.368.03.31900400.00.0000000	4.359.336,50	,00	,01	4.359.336,49	
	82111010000	6	00001623	D	04130.4130.0000000100.4100.12.368.03.31901100.00.0000000	46.707.711,08	,00	,00	46.707.711,08	
	82111010000	6	00001624	D	04130.4130.0000000100.4100.12.368.03.31901300.00.0000000	30.064,30	,00	,00	30.064,30	
	82111010000	6	00001625	D	04130.4130.0000000100.4100.12.368.03.31901600.00.0000000	5.025.299,17	,00	,00	5.025.299,17	
	82111010000	6	00001626	D	04130.4130.0000000100.4100.12.368.03.31911300.00.0000000	6.929.736,98	,00	,00	6.929.736,98	
	82111010000	6	00001627	D	04130.4130.0000000100.4100.12.368.03.33901400.00.0000000	7.932,94	,00	,00	7.932,94	
	82111010000	6	00001628	D	04130.4130.0000000100.4100.12.368.03.33903600.00.0000000	18.475,46	,00	,00	18.475,46	
	82111010000	6	00001629	D	04130.4130.0000000100.4100.12.368.03.33903900.00.0000000	5.194,50	,00	,00	5.194,50	
	82111010000	6	00001631	D	04130.4130.0000000101.4100.12.368.03.33901800.00.0000000	89.201,69	,00	,00	89.201,69	
	82111010000	6	00001632	D	04130.4130.0000000101.4100.12.368.03.33903000.00.0000000	185.080,82	,00	,00	185.080,82	
	82111010000	6	00001634	D	04130.4130.0000000101.4100.12.368.03.33903900.00.0000000	218.354,96	,00	,00	218.354,96	
	82111010000	6	00001635	D	04130.4130.0000000101.4100.12.368.03.33904600.00.0000000	140.622,04	,00	,00	140.622,04	

## BALANCETE DE VERIFICAÇÃO

Ano: 2023  
Período: Dezembro

Órgão 41 - SEED41

Unidade Contábil 04130 COLEGIO ESTADUAL DO PARANA – CEPR

Unidade 4130 - COLÉGIO ESTADUAL DO PARANÁ – CEPR

Sup. N° da Conta

Fin.	PCASP	NC	Sub-conta	Tp.	Descrição	Saldo do Ano Anterior	Débito até a Data	Crédito até a Data	Saldo Atual
	82111010000	6	00001636	D	04130.4130.0000000101.4100.12.368.03.33904900.00.0000000	5.694.943,14	,00	,00	5.694.943,14
	82111010000	6	00001637	D	04130.4130.0000000116.4100.12.368.03.33903000.00.0000000	237.552,98	,00	,00	237.552,98
	82111010000	6	00001638	D	04130.4130.0000000116.4100.12.368.03.33903300.00.0000000	10.936,69	,00	,00	10.936,69
	82111010000	6	00001639	D	04130.4130.0000000116.4100.12.368.03.33903900.00.0000000	1.362.736,75	,00	,00	1.362.736,75
	82111010000	6	00001640	D	04130.4130.0000000116.4100.12.368.03.33913900.00.0000000	7.248,47	,00	,00	7.248,47
	82111010000	6	00001641	D	04130.4130.0000000116.4100.12.368.03.33914700.00.0000000	765,02	,00	,00	765,02
	82111010000	6	00001642	D	04130.4130.0000000116.4100.12.368.03.44905100.00.0000001	1.686.400,62	,00	,00	1.686.400,62
	82111010000	6	00001643	D	04130.4130.0000000116.4100.12.368.03.44905200.00.0000000	1.265.119,36	,00	,00	1.265.119,36
	82111010000	6	00001644	D	04130.4130.0000000250.4100.12.368.03.33904700.00.0000000	1.179,95	,00	,00	1.179,95
	82111010000	6	00008109	D	04130.4130.0000000100.4100.12.368.03.31909200.00.0000000	87.853,35	,00	,00	87.853,35
	82111010000	6	00015889	D	04130.4130.0000000250.4100.12.368.03.33903900.00.0000000	1.013,70	,00	,00	1.013,70
	82111010000	6	00021685	D	04130.4130.0000000100.4100.12.368.03.44905100.00.0000001	17.107.549,37	,00	,00	17.107.549,37
	82111010000	6	01185335	D	04130.4130.0000000101.4100.12.368.03.33904000.00.0000000	6.499,25	,00	,00	6.499,25
	82111010000	6	05355415	D	04130.4130.0000000116.4100.12.368.03.33901800.00.0000000	41.900,69	,00	,00	41.900,69

## BALANCETE DE VERIFICAÇÃO

Ano: 2023  
Período: Dezembro

Órgão 41 - SEED41

Unidade Contábil 04130 COLEGIO ESTADUAL DO PARANA – CEPR

Unidade 4130 - COLÉGIO ESTADUAL DO PARANÁ – CEPR

Sup. N° da Conta

Fin.	PCASP	NC	Sub-conta	Tp.	Descrição	Saldo do Ano Anterior	Débito até a Data	Crédito até a Data	Saldo Atual
					0000000				
	82111010000	6	05355417	D	04130.4130.0000000116.4100.12.368.03.33904000.00.0	19.585,00	,00	,00	19.585,00
					0000000				
	82111010000	6	05355418	D	04130.4130.0000000116.4100.12.368.03.33904700.00.0	905,46	,00	,00	905,46
					0000000				
	82111010000	6	05355419	D	04130.4130.0000000116.4100.12.368.03.44905100.00.0	108.395,02	,00	,00	108.395,02
					0000002				
	82111010000	6	05355421	D	04130.4130.0000000250.4100.12.368.03.33903100.00.0	6.395,00	,00	,00	6.395,00
					0000000				
	82111010000	6	05355422	D	04130.4130.0000000250.4100.12.368.03.44905200.00.0	2.672,00	,00	,00	2.672,00
					0000000				
	82111010000	6	05356288	D	04130.4130.0000000100.4100.12.368.03.31919200.00.0	357,26	,00	,00	357,26
					0000000				
	82111010000	6	05356310	D	04130.4130.0000000100.4100.12.368.03.31900500.00.0	2,50	,00	,00	2,50
					0000000				
	82111010000	6	05357120	D	04130.4130.0000000147.4100.12.368.03.31901300.00.0	1.523,86	,00	,00	1.523,86
					0000000				
	82111010000	6	05359116	D	04130.4130.0000000100.6100.12.368.05.31900400.00.0	2.177.931,55	,00	,00	2.177.931,55
					0000000				
	82111010000	6	05359117	D	04130.4130.0000000100.6100.12.368.05.31901100.00.0	38.477.326,81	,00	,00	38.477.326,81
					0000000				
	82111010000	6	05359118	D	04130.4130.0000000100.6100.12.368.05.31901300.00.0	25.585,37	,00	,00	25.585,37
					0000000				
	82111010000	6	05359119	D	04130.4130.0000000100.6100.12.368.05.31901600.00.0	4.461.223,87	,00	,00	4.461.223,87
					0000000				
	82111010000	6	05359120	D	04130.4130.0000000100.6100.12.368.05.31909200.00.0	295.918,42	,00	,00	295.918,42
					0000000				

## BALANCETE DE VERIFICAÇÃO

Ano: 2023  
Período: Dezembro

Órgão 41 - SEED41

Unidade Contábil 04130 COLEGIO ESTADUAL DO PARANA – CEPR

Unidade 4130 - COLÉGIO ESTADUAL DO PARANÁ – CEPR

Sup. N° da Conta

Fin.	PCASP	NC	Sub-conta	Tp.	Descrição	Saldo do Ano Anterior	Débito até a Data	Crédito até a Data	Saldo Atual
	82111010000	6	05359121	D	04130.4130.0000000100.6100.12.368.05.31911300.00.0000000	10.490.828,71	,00	,00	10.490.828,71
	82111010000	6	05359122	D	04130.4130.0000000100.6100.12.368.05.33900800.00.0000000	17.372,57	,00	,00	17.372,57
	82111010000	6	05359123	D	04130.4130.0000000100.6100.12.368.05.33901400.00.0000000	2.000,00	,00	,00	2.000,00
	82111010000	6	05359124	D	04130.4130.0000000100.6100.12.368.05.33903000.00.0000000	71.281,90	,00	,00	71.281,90
	82111010000	6	05359125	D	04130.4130.0000000100.6100.12.368.05.33903100.00.0000000	4.080,00	,00	,00	4.080,00
	82111010000	6	05359126	D	04130.4130.0000000100.6100.12.368.05.33903300.00.0000000	5.000,00	,00	,00	5.000,00
	82111010000	6	05359127	D	04130.4130.0000000100.6100.12.368.05.33903600.00.0000000	23.023,02	,00	,00	23.023,02
	82111010000	6	05359128	D	04130.4130.0000000100.6100.12.368.05.33903900.00.0000000	18.831,51	,00	,00	18.831,51
	82111010000	6	05359129	D	04130.4130.0000000100.6100.12.368.05.33904600.00.0000000	60.108,75	,00	,00	60.108,75
	82111010000	6	05359131	D	04130.4130.0000000100.6100.12.368.05.33904900.00.0000000	3.326.754,55	,00	,00	3.326.754,55
	82111010000	6	05359133	D	04130.4130.0000000116.6100.12.368.05.33903000.00.0000000	135.144,75	,00	,00	135.144,75
	82111010000	6	05359134	D	04130.4130.0000000116.6100.12.368.05.33903300.00.0000000	5.000,00	,00	,00	5.000,00
	82111010000	6	05359135	D	04130.4130.0000000116.6100.12.368.05.33903900.00.0000000	946.628,55	,00	,00	946.628,55
	82111010000	6	05359136	D	04130.4130.0000000116.6100.12.368.05.33904000.00.0000000	22.425,90	,00	,00	22.425,90

## BALANCETE DE VERIFICAÇÃO

Ano: 2023  
Período: Dezembro

Órgão 41 - SEED41

Unidade Contábil 04130 COLEGIO ESTADUAL DO PARANA – CEPR

Unidade 4130 - COLÉGIO ESTADUAL DO PARANÁ – CEPR

Sup. N° da Conta

Fin.	PCASP	NC	Sub-conta	Tp.	Descrição	Saldo do Ano Anterior	Débito até a Data	Crédito até a Data	Saldo Atual
					0000000				
	82111010000	6	05359137	D	04130.4130.0000000116.6100.12.368.05.33904700.00.0 0000000	1.829,79	,00	,00	1.829,79
	82111010000	6	05359138	D	04130.4130.0000000116.6100.12.368.05.33913900.00.0 0000000	4.986,34	,00	,00	4.986,34
	82111010000	6	05359139	D	04130.4130.0000000116.6100.12.368.05.33914700.00.0 0000000	1.211,00	,00	,00	1.211,00
	82111010000	6	05359140	D	04130.4130.0000000116.6100.12.368.05.44905100.00.0 0000001	2.872.680,26	,00	,00	2.872.680,26
	82111010000	6	05359141	D	04130.4130.0000000116.6100.12.368.05.44905200.00.0 0000000	82.829,58	,00	,00	82.829,58
	82111010000	6	05359142	D	04130.4130.0000000250.6100.12.368.05.33903900.00.0 0000000	51,81	,00	,00	51,81
	82111010000	6	05359143	D	04130.4130.0000000250.6100.12.368.05.33904700.00.0 0000000	115,78	,00	,00	115,78
	82111010000	6	05359144	D	04130.4130.0000000250.6100.12.368.05.44905200.00.0 0000000	4.911,83	,00	,00	4.911,83
	82111010000	6	05362312	D	04130.4130.0000000164.6100.12.368.05.31901100.00.0 0000000	1.710.657,89	,00	,00	1.710.657,89
	82111010000	6	05362313	D	04130.4130.0000000164.6100.12.368.05.31901300.00.0 0000000	1.000,00	,00	,00	1.000,00
	82111010000	6	05362314	D	04130.4130.0000000164.6100.12.368.05.31901600.00.0 0000000	499.618,38	,00	,00	499.618,38
	82111010000	6	05362544	D	04130.4130.0000000164.6100.12.368.05.31900400.00.0 0000000	113.216,11	,00	,00	113.216,11
	82111010000	6	05363956	D	04130.4130.0000000148.6100.12.368.05.33903600.00.0 0000000	1.592,22	,00	,00	1.592,22

## BALANCETE DE VERIFICAÇÃO

Ano: 2023  
Período: Dezembro

Órgão 41 - SEED41

Unidade Contábil 04130 COLEGIO ESTADUAL DO PARANA – CEPR

Unidade 4130 - COLÉGIO ESTADUAL DO PARANÁ – CEPR

Sup. N° da Conta

Fin.	PCASP	NC	Sub-conta	Tp.	Descrição	Saldo do Ano Anterior	Débito até a Data	Crédito até a Data	Saldo Atual
	82111010000	6	05365174	D	04130.4130.0000000100.6100.12.368.05.31909400.00.0000000	320.213,88	,00	,00	320.213,88
	82111010000	6	05365273	D	04130.4130.0000000100.6100.12.368.05.33901800.00.0000000	4.455,00	,00	,00	4.455,00
	82111010000	6	05365507	D	04130.4130.0000000116.6100.12.368.05.33919200.00.0000000	91,71	,00	,00	91,71
	82111010000	6	05365534	D	04130.4130.0000000164.6100.12.368.05.33900800.00.0000000	2.933,72	,00	,00	2.933,72
	82111010000	6	05365535	D	04130.4130.0000000164.6100.12.368.05.33904600.00.0000000	748,02	,00	,00	748,02
	82111010000	6	05365536	D	04130.4130.0000000164.6100.12.368.05.33904900.00.0000000	1.040.578,91	,00	,00	1.040.578,91
	82111010000	6	05365831	D	04130.4130.0000000116.6100.12.368.05.44909200.00.0000000	34.426,43	,00	,00	34.426,43
	82111010000	6	05365832	D	04130.4130.0000000250.6100.12.368.05.33903600.00.0000000	990,00	,00	,00	990,00
	82111010000	6	00000146	K	04130.4130.0000000101.13100111.01.00.01	C 2.660,40	,00	,00	2.660,40 C
	82111010000	6	00000147	K	04130.4130.0000000101.16100111.03.00.01	C 2.808,00	,00	,00	2.808,00 C
	82111010000	6	00000148	K	04130.4130.0000000101.19100111.11.00.01	C 372,49	,00	,00	372,49 C
	82111010000	6	00000149	K	04130.4130.0000000250.13100111.01.00.01	C 6.207,60	,00	,00	6.207,60 C
	82111010000	6	00000150	K	04130.4130.0000000250.13210010.00.00.01	C 828,41	,00	,00	828,41 C
	82111010000	6	00000151	K	04130.4130.0000000250.16100111.03.00.01	C 6.552,00	,00	,00	6.552,00 C
	82111010000	6	00000152	K	04130.4130.0000000250.19100111.11.00.01	C 869,16	,00	,00	869,16 C
	82111010000	6	00003727	R	04130.4130.0000000250.13110101.00000000	C 11.213,30	,00	,00	11.213,30 C
	82111010000	6	00003728	R	04130.4130.0000000250.13255000.00000000	C 761,92	,00	,00	761,92 C
	82111010000	6	00003729	R	04130.4130.0000000250.16009900.00000000	C 3.276,00	,00	,00	3.276,00 C
	82111010000	6	01074366	R	04130.4130.0000000101.16009900.00000000	C 1.404,00	,00	,00	1.404,00 C

## BALANCETE DE VERIFICAÇÃO

Ano: 2023  
Período: Dezembro

Órgão 41 - SEED41

Unidade Contábil 04130 COLEGIO ESTADUAL DO PARANA – CEPR

Unidade 4130 - COLÉGIO ESTADUAL DO PARANÁ – CEPR

Sup. N° da Conta

Fin.	PCASP	NC	Sub-conta	Tp.	Descrição	Saldo do Ano Anterior	Débito até a Data	Crédito até a Data	Saldo Atual
	82111010000	6	01655229	R	04130.4130.0000000101.13110101.00000000	C 4.805,70	,00	,00	4.805,70 C
	82111010000	6	05203278	R	04130.4130.0000000250.19909950.00000000	C 2.472,75	,00	,00	2.472,75 C
	82111010000	6	05203279	R	04130.4130.0000000101.19909950.00000000	C 1.059,75	,00	,00	1.059,75 C
	82112000000	5			DISPONIBILIDADE POR DESTINAÇÃO DE RECURSOS COMPROMETIDA POR EMPENHO	C 1.942.407,04	109.049.423,25	107.472.035,21	365.019,00 C
	82112010000	6			DISPONIBILIDADE POR DESTINAÇÃO DE RECURSOS COMPROMETIDA POR EMPENHO - A LIQUIDAR	4.246.773,58	56.163.821,44	54.586.433,40	5.824.161,62
	82112010000	6	00001622	D	04130.4130.0000000100.4100.12.368.03.31900400.00.0000000	6.000,00	,00	,00	6.000,00
	82112010000	6	00001639	D	04130.4130.0000000116.4100.12.368.03.33903900.00.0000000	15.708,43	,00	,00	15.708,43
	82112010000	6	00001643	D	04130.4130.0000000116.4100.12.368.03.44905200.00.0000000	102.040,66	,00	,00	102.040,66
	82112010000	6	00015889	D	04130.4130.0000000250.4100.12.368.03.33903900.00.0000000	9,93	,00	,00	9,93
	82112010000	6	00021685	D	04130.4130.0000000100.4100.12.368.03.44905100.00.0000001	2.764.063,29	,00	,00	2.764.063,29 C
	82112010000	6	05355415	D	04130.4130.0000000116.4100.12.368.03.33901800.00.0000000	,90	,00	,00	,90
	82112010000	6	05359116	D	04130.4130.0000000100.6100.12.368.05.31900400.00.0000000	77.000,00	,00	,00	77.000,00 C
	82112010000	6	05359118	D	04130.4130.0000000100.6100.12.368.05.31901300.00.0000000	165,79	,00	,00	165,79 C
	82112010000	6	05359121	D	04130.4130.0000000100.6100.12.368.05.31911300.00.0000000	557.000,00	,00	,00	557.000,00 C
	82112010000	6	05359124	D	04130.4130.0000000100.6100.12.368.05.33903000.00.0000000	22.254,50	,00	,00	22.254,50 C

## BALANCETE DE VERIFICAÇÃO

Ano: 2023  
Período: Dezembro

Órgão 41 - SEED41

Unidade Contábil 04130 COLEGIO ESTADUAL DO PARANA – CEPR

Unidade 4130 - COLÉGIO ESTADUAL DO PARANÁ – CEPR

Sup. N° da Conta

Fin.	PCASP	NC	Sub-conta	Tp.	Descrição	Saldo do Ano Anterior	Débito até a Data	Crédito até a Data	Saldo Atual	
	82112010000	6	05359128	D	04130.4130.0000000100.6100.12.368.05.33903900.00.0000000	C 9.733,01	,00	,00	9.733,01	C
	82112010000	6	05359133	D	04130.4130.0000000116.6100.12.368.05.33903000.00.0000000	C 7.543,95	,00	,00	7.543,95	C
	82112010000	6	05359134	D	04130.4130.0000000116.6100.12.368.05.33903300.00.0000000	C 4.516,82	,00	,00	4.516,82	C
	82112010000	6	05359135	D	04130.4130.0000000116.6100.12.368.05.33903900.00.0000000	C 121.962,89	,00	,00	121.962,89	C
	82112010000	6	05359136	D	04130.4130.0000000116.6100.12.368.05.33904000.00.0000000	C 16.230,90	,00	,00	16.230,90	C
	82112010000	6	05359140	D	04130.4130.0000000116.6100.12.368.05.44905100.00.0000001	C 2.686.950,04	,00	,00	2.686.950,04	C
	82112010000	6	05359141	D	04130.4130.0000000116.6100.12.368.05.44905200.00.0000000	C 43.379,35	,00	,00	43.379,35	C
	82112010000	6	05359142	D	04130.4130.0000000250.6100.12.368.05.33903900.00.0000000	C 50,00	,00	,00	50,00	C
	82112010000	6	05359143	D	04130.4130.0000000250.6100.12.368.05.33904700.00.0000000	C 100,00	,00	,00	100,00	C
	82112010000	6	05362313	D	04130.4130.0000000164.6100.12.368.05.31901300.00.0000000	C 1.000,00	,00	,00	1.000,00	C
	82112010000	6	05365832	D	04130.4130.0000000250.6100.12.368.05.33903600.00.0000000	C 990,00	,00	,00	990,00	C
	82112020000	6			DISPONIBILIDADE POR DESTINAÇÃO DE RECURSOS COMPROMETIDA POR EMPENHO - EM LIQUIDAÇÃO	66.190.424,88	52.885.601,81	52.885.601,81	66.190.424,88	
	82112020000	6	00001622	D	04130.4130.0000000100.4100.12.368.03.31900400.00.0000000	C 49.049,18	,00	,00	49.049,18	C
	82112020000	6	00001634	D	04130.4130.0000000101.4100.12.368.03.33903900.00.0000000	C 43.333,02	,00	,00	43.333,02	C

## BALANCETE DE VERIFICAÇÃO

Ano: 2023  
Período: Dezembro

Órgão 41 - SEED41

Unidade Contábil 04130 COLEGIO ESTADUAL DO PARANA – CEPR

Unidade 4130 - COLÉGIO ESTADUAL DO PARANÁ – CEPR

Sup. N° da Conta

Fin.	PCASP	NC	Sub-conta	Tp.	Descrição	Saldo do Ano Anterior	Débito até a Data	Crédito até a Data	Saldo Atual
					0000000				
	82112020000	6	00001637	D	04130.4130.0000000116.4100.12.368.03.33903000.00.0	C 433,29	,00	,00	433,29 C
					0000000				
	82112020000	6	00001639	D	04130.4130.0000000116.4100.12.368.03.33903900.00.0	C 13.490,00	,00	,00	13.490,00 C
					0000000				
	82112020000	6	00001642	D	04130.4130.0000000116.4100.12.368.03.44905100.00.0	C 75.873,03	,00	,00	75.873,03 C
					0000001				
	82112020000	6	00001643	D	04130.4130.0000000116.4100.12.368.03.44905200.00.0	C 163.323,05	,00	,00	163.323,05 C
					0000000				
	82112020000	6	00001644	D	04130.4130.0000000250.4100.12.368.03.33904700.00.0	C 18,76	,00	,00	18,76 C
					0000000				
	82112020000	6	00021685	D	04130.4130.0000000100.4100.12.368.03.44905100.00.0	C 10.508.868,30	,00	,00	10.508.868,30 C
					0000001				
	82112020000	6	05355419	D	04130.4130.0000000116.4100.12.368.03.44905100.00.0	C 84.485,02	,00	,00	84.485,02 C
					0000002				
	82112020000	6	05357120	D	04130.4130.0000000147.4100.12.368.03.31901300.00.0	C 1.523,86	,00	,00	1.523,86 C
					0000000				
	82112020000	6	05359116	D	04130.4130.0000000100.6100.12.368.05.31900400.00.0	C 1.901.562,41	,00	,00	1.901.562,41 C
					0000000				
	82112020000	6	05359117	D	04130.4130.0000000100.6100.12.368.05.31901100.00.0	C 32.505.501,56	,00	,00	32.505.501,56 C
					0000000				
	82112020000	6	05359118	D	04130.4130.0000000100.6100.12.368.05.31901300.00.0	C 23.585,46	,00	,00	23.585,46 C
					0000000				
	82112020000	6	05359119	D	04130.4130.0000000100.6100.12.368.05.31901600.00.0	C 4.012.000,13	,00	,00	4.012.000,13 C
					0000000				
	82112020000	6	05359120	D	04130.4130.0000000100.6100.12.368.05.31909200.00.0	C 262.678,54	,00	,00	262.678,54 C
					0000000				

## BALANCETE DE VERIFICAÇÃO

Ano: 2023  
Período: Dezembro

Órgão 41 - SEED41

Unidade Contábil 04130 COLEGIO ESTADUAL DO PARANA – CEPR

Unidade 4130 - COLÉGIO ESTADUAL DO PARANÁ – CEPR

Sup. N° da Conta

Fin.	PCASP	NC	Sub-conta	Tp.	Descrição	Saldo do Ano Anterior	Débito até a Data	Crédito até a Data	Saldo Atual	
	82112020000	6	05359121	D	04130.4130.0000000100.6100.12.368.05.31911300.00.0000000	C 8.671.830,61	,00	,00	8.671.830,61	C
	82112020000	6	05359122	D	04130.4130.0000000100.6100.12.368.05.33900800.00.0000000	C 17.372,57	,00	,00	17.372,57	C
	82112020000	6	05359123	D	04130.4130.0000000100.6100.12.368.05.33901400.00.0000000	C 2.000,00	,00	,00	2.000,00	C
	82112020000	6	05359124	D	04130.4130.0000000100.6100.12.368.05.33903000.00.0000000	C 37.339,64	,00	,00	37.339,64	C
	82112020000	6	05359125	D	04130.4130.0000000100.6100.12.368.05.33903100.00.0000000	C 4.080,00	,00	,00	4.080,00	C
	82112020000	6	05359126	D	04130.4130.0000000100.6100.12.368.05.33903300.00.0000000	C 5.000,00	,00	,00	5.000,00	C
	82112020000	6	05359127	D	04130.4130.0000000100.6100.12.368.05.33903600.00.0000000	C 21.136,20	,00	,00	21.136,20	C
	82112020000	6	05359128	D	04130.4130.0000000100.6100.12.368.05.33903900.00.0000000	C 9.068,50	,00	,00	9.068,50	C
	82112020000	6	05359129	D	04130.4130.0000000100.6100.12.368.05.33904600.00.0000000	C 59.788,17	,00	,00	59.788,17	C
	82112020000	6	05359131	D	04130.4130.0000000100.6100.12.368.05.33904900.00.0000000	C 3.326.754,55	,00	,00	3.326.754,55	C
	82112020000	6	05359133	D	04130.4130.0000000116.6100.12.368.05.33903000.00.0000000	C 126.296,55	,00	,00	126.296,55	C
	82112020000	6	05359134	D	04130.4130.0000000116.6100.12.368.05.33903300.00.0000000	214,23	,00	,00	214,23	
	82112020000	6	05359135	D	04130.4130.0000000116.6100.12.368.05.33903900.00.0000000	C 756.055,66	,00	,00	756.055,66	C
	82112020000	6	05359136	D	04130.4130.0000000116.6100.12.368.05.33904000.00.0000000	C 6.195,00	,00	,00	6.195,00	C

## BALANCETE DE VERIFICAÇÃO

Ano: 2023  
Período: Dezembro

Órgão 41 - SEED41

Unidade Contábil 04130 COLEGIO ESTADUAL DO PARANA – CEPR

Unidade 4130 - COLÉGIO ESTADUAL DO PARANÁ – CEPR

Sup. N° da Conta

Fin.	PCASP	NC	Sub-conta	Tp.	Descrição	Saldo do Ano Anterior	Débito até a Data	Crédito até a Data	Saldo Atual
					0000000				
	82112020000	6	05359137	D	04130.4130.0000000116.6100.12.368.05.33904700.00.0	C 1.829,79	,00	,00	1.829,79 C
					0000000				
	82112020000	6	05359138	D	04130.4130.0000000116.6100.12.368.05.33913900.00.0	C 4.986,34	,00	,00	4.986,34 C
					0000000				
	82112020000	6	05359139	D	04130.4130.0000000116.6100.12.368.05.33914700.00.0	C 1.211,00	,00	,00	1.211,00 C
					0000000				
	82112020000	6	05359140	D	04130.4130.0000000116.6100.12.368.05.44905100.00.0	C 185.730,22	,00	,00	185.730,22 C
					0000001				
	82112020000	6	05359141	D	04130.4130.0000000116.6100.12.368.05.44905200.00.0	841,39	,00	,00	841,39
					0000000				
	82112020000	6	05359142	D	04130.4130.0000000250.6100.12.368.05.33903900.00.0	C 1,81	,00	,00	1,81 C
					0000000				
	82112020000	6	05359143	D	04130.4130.0000000250.6100.12.368.05.33904700.00.0	C 15,78	,00	,00	15,78 C
					0000000				
	82112020000	6	05359144	D	04130.4130.0000000250.6100.12.368.05.44905200.00.0	C 4.911,83	,00	,00	4.911,83 C
					0000000				
	82112020000	6	05362312	D	04130.4130.0000000164.6100.12.368.05.31901100.00.0	C 1.710.657,89	,00	,00	1.710.657,89 C
					0000000				
	82112020000	6	05362314	D	04130.4130.0000000164.6100.12.368.05.31901600.00.0	C 499.618,38	,00	,00	499.618,38 C
					0000000				
	82112020000	6	05362544	D	04130.4130.0000000164.6100.12.368.05.31900400.00.0	C 113.216,11	,00	,00	113.216,11 C
					0000000				
	82112020000	6	05363956	D	04130.4130.0000000148.6100.12.368.05.33903600.00.0	C 1.592,22	,00	,00	1.592,22 C
					0000000				
	82112020000	6	05365174	D	04130.4130.0000000100.6100.12.368.05.31909400.00.0	C 320.213,88	,00	,00	320.213,88 C
					0000000				

## BALANCETE DE VERIFICAÇÃO

Ano: 2023  
Período: Dezembro

Órgão 41 - SEED41

Unidade Contábil 04130 COLEGIO ESTADUAL DO PARANA – CEPR

Unidade 4130 - COLÉGIO ESTADUAL DO PARANÁ – CEPR

Sup. N° da Conta

Fin.	PCASP	NC	Sub-conta	Tp.	Descrição	Saldo do Ano Anterior	Débito até a Data	Crédito até a Data	Saldo Atual	
	82112020000	6	05365273	D	04130.4130.0000000100.6100.12.368.05.33901800.00.0000000	C 4.455,00	,00	,00	4.455,00	C
	82112020000	6	05365507	D	04130.4130.0000000116.6100.12.368.05.33919200.00.0000000	C 91,71	,00	,00	91,71	C
	82112020000	6	05365534	D	04130.4130.0000000164.6100.12.368.05.33900800.00.0000000	C 2.933,72	,00	,00	2.933,72	C
	82112020000	6	05365535	D	04130.4130.0000000164.6100.12.368.05.33904600.00.0000000	C 427,44	,00	,00	427,44	C
	82112020000	6	05365536	D	04130.4130.0000000164.6100.12.368.05.33904900.00.0000000	C 814.871,99	,00	,00	814.871,99	C
	82112020000	6	05365831	D	04130.4130.0000000116.6100.12.368.05.44909200.00.0000000	C 34.426,43	,00	,00	34.426,43	C
	82112020000	6	05366192	D	04130.4130.0000000147.6100.12.368.05.33904900.00.0000000	C 198.354,10	,00	,00	198.354,10	
	82113000000	5			DISPONIBILIDADE POR DESTINAÇÃO DE RECURSOS COMPROMETIDA POR LIQUIDAÇÃO E ENTRADAS COMPENSATÓRIAS	C 82.425,34	60.298.710,79	60.216.285,45	,00	
	82113010000	6			COMPROMETIDA POR LIQUIDAÇÃO	7.721.611,99	49.334.991,86	49.329.538,70	7.727.065,15	
	82113010000	6	00001622	D	04130.4130.0000000100.4100.12.368.03.31900400.00.0000000	,00	,01	,00	,01	
	82113010000	6	00001639	D	04130.4130.0000000116.4100.12.368.03.33903900.00.0000000	989,80	,00	,00	989,80	
	82113010000	6	00021685	D	04130.4130.0000000100.4100.12.368.03.44905100.00.0000001	651.493,78	,00	,00	651.493,78	
	82113010000	6	05359116	D	04130.4130.0000000100.6100.12.368.05.31900400.00.0000000	C 199.369,14	,00	,00	199.369,14	C
	82113010000	6	05359117	D	04130.4130.0000000100.6100.12.368.05.31901100.00.0000000	C 5.971.825,25	,00	,00	5.971.825,25	C

## BALANCETE DE VERIFICAÇÃO

Ano: 2023  
Período: Dezembro

Órgão 41 - SEED41

Unidade Contábil 04130 COLEGIO ESTADUAL DO PARANA – CEPR

Unidade 4130 - COLÉGIO ESTADUAL DO PARANÁ – CEPR

Sup. N° da Conta

Fin.	PCASP	NC	Sub-conta	Tp.	Descrição	Saldo do Ano Anterior	Débito até a Data	Crédito até a Data	Saldo Atual
					0000000				
	82113010000	6	05359118	D	04130.4130.0000000100.6100.12.368.05.31901300.00.0000000	C 1.834,12	,00	,00	1.834,12 C
	82113010000	6	05359119	D	04130.4130.0000000100.6100.12.368.05.31901600.00.0000000	C 449.223,74	,00	,00	449.223,74 C
	82113010000	6	05359120	D	04130.4130.0000000100.6100.12.368.05.31909200.00.0000000	C 33.239,88	,00	,00	33.239,88 C
	82113010000	6	05359121	D	04130.4130.0000000100.6100.12.368.05.31911300.00.0000000	C 1.261.998,10	,00	,00	1.261.998,10 C
	82113010000	6	05359124	D	04130.4130.0000000100.6100.12.368.05.33903000.00.0000000	C 11.687,76	,00	,00	11.687,76 C
	82113010000	6	05359127	D	04130.4130.0000000100.6100.12.368.05.33903600.00.0000000	C 1.886,82	,00	,00	1.886,82 C
	82113010000	6	05359128	D	04130.4130.0000000100.6100.12.368.05.33903900.00.0000000	C 18,36	,00	,00	18,36 C
	82113010000	6	05359129	D	04130.4130.0000000100.6100.12.368.05.33904600.00.0000000	C 320,58	,00	,00	320,58 C
	82113010000	6	05359133	D	04130.4130.0000000116.6100.12.368.05.33903000.00.0000000	C 1.304,25	,00	,00	1.304,25 C
	82113010000	6	05359134	D	04130.4130.0000000116.6100.12.368.05.33903300.00.0000000	C 697,41	,00	,00	697,41 C
	82113010000	6	05359135	D	04130.4130.0000000116.6100.12.368.05.33903900.00.0000000	C 42.882,30	,00	,00	42.882,30 C
	82113010000	6	05359140	D	04130.4130.0000000116.6100.12.368.05.44905100.00.0000001	C 59.174,47	,00	,00	59.174,47
	82113010000	6	05359141	D	04130.4130.0000000116.6100.12.368.05.44905200.00.0000000	C 40.291,62	,00	,00	40.291,62 C

## BALANCETE DE VERIFICAÇÃO

Ano: 2023  
Período: Dezembro

Órgão 41 - SEED41

Unidade Contábil 04130 COLEGIO ESTADUAL DO PARANA – CEPR

Unidade 4130 - COLÉGIO ESTADUAL DO PARANÁ – CEPR

Sup. N° da Conta

Fin.	PCASP	NC	Sub-conta	Tp.	Descrição	Saldo do Ano Anterior	Débito até a Data	Crédito até a Data	Saldo Atual	
	82113010000	6	05365535	D	04130.4130.0000000164.6100.12.368.05.33904600.00.0000000	C 320,58	,00	,00	320,58	C
	82113010000	6	05365536	D	04130.4130.0000000164.6100.12.368.05.33904900.00.0000000	C 225.706,92	,00	,00	225.706,92	C
	82113010000	6	05365831	D	04130.4130.0000000116.6100.12.368.05.44909200.00.0000000	2.237,72	,00	,00	2.237,72	
	82113010000	6	05366192	D	04130.4130.0000000147.6100.12.368.05.33904900.00.0000000	C 198.354,10	,00	,00	198.354,10	C
	82113020000	6			COMPROMETIDA POR CONSIGNAÇÕES/RETENÇÕES	699.447,09	393.480,22	353.292,20	739.635,11	
	82113020000	6	00001639	D	04130.4130.0000000116.4100.12.368.03.33903900.00.0000000	C 989,80	,00	,00	989,80	C
	82113020000	6	00021685	D	04130.4130.0000000100.4100.12.368.03.44905100.00.0000001	C 651.493,78	,00	,00	651.493,78	C
	82113020000	6	05359128	D	04130.4130.0000000100.6100.12.368.05.33903900.00.0000000	C 11,64	,00	,00	11,64	C
	82113020000	6	05359135	D	04130.4130.0000000116.6100.12.368.05.33903900.00.0000000	C 25.727,70	,00	,00	25.727,70	C
	82113020000	6	05359140	D	04130.4130.0000000116.6100.12.368.05.44905100.00.0000001	C 59.174,47	,00	,00	59.174,47	C
	82113020000	6	05365831	D	04130.4130.0000000116.6100.12.368.05.44909200.00.0000000	C 2.237,72	,00	,00	2.237,72	C
	82113030000	6			COMPROMETIDA POR ENTRADAS COMPENSATÓRIAS	C 36.784,15	10.570.238,70	10.533.454,55	,00	
	82114000000	5			DISPONIBILIDADE POR DESTINAÇÃO DE RECURSOS UTILIZADA	,00	513.292,20	57.428.760,02	56.915.467,82	C
	82115000000	5			DISPONIBILIDADE POR DESTINAÇÃO DE RECURSOS COMPROMETIDA POR PROGRAMAÇÃO FINANCEIRA OU ARRECADAÇÃO PRÓPRIA	,00	,00	4.258,72	4.258,72	C

## BALANCETE DE VERIFICAÇÃO

Ano: 2023  
Período: Dezembro

Órgão 41 - SEED41

Unidade Contábil 04130 COLEGIO ESTADUAL DO PARANA – CEPR

Unidade 4130 - COLÉGIO ESTADUAL DO PARANÁ – CEPR

Sup. N° da Conta

Fin.	PCASP	NC	Sub-conta	Tp.	Descrição	Saldo do Ano Anterior	Débito até a Data	Crédito até a Data	Saldo Atual	
	82200000000	3			EXECUÇÃO DA PROGRAMAÇÃO FINANCEIRA	,00	98.190.768,01	146.925.006,82	48.734.238,81	C
	82210000000	4			CRONOGRAMA DE EXECUÇÃO MENSAL DE DESEMBOLSO	,00	98.190.768,01	146.925.006,82	48.734.238,81	C
	82211000000	5			EXECUÇÃO DO CRONOGRAMA DE DESEMBOLSO MENSAL ORÇAMENTÁRIO	,00	98.190.768,01	146.925.006,82	48.734.238,81	C
	82211010100	6			PROGRAMAÇÃO DE DESEMBOLSO MENSAL - DESPESAS ORÇAMENTÁRIAS - A RECEBER	,00	49.760.146,95	52.016.068,70	2.255.921,75	C
	82211010200	6			PROGRAMAÇÃO DE DESEMBOLSO MENSAL - DESPESAS ORÇAMENTÁRIAS - RECEBIDA	,00	47.779.853,06	47.779.853,06	,00	
	82211010300	6			PROGRAMAÇÃO DE DESEMBOLSO MENSAL - DESPESAS ORÇAMENTÁRIAS - CONSUMIDAS	,00	650.768,00	47.129.085,06	46.478.317,06	C
	82300000000	3			EXECUÇÃO DO LIMITE ORÇAMENTÁRIO	,00	54.716.776,48	104.046.630,48	49.329.854,00	C
	82310000000	4			EXECUÇÃO LIMITE ORÇAMENTÁRIO	,00	54.716.776,48	104.046.630,48	49.329.854,00	C
	82311000000	5			COTAS ORÇAMENTÁRIAS EM EXECUÇÃO	,00	54.716.776,48	104.046.630,48	49.329.854,00	C
	82311010000	6			COTAS ORÇAMENTÁRIAS LIBERADAS	,00	50.698.517,09	53.529.552,39	2.831.035,30	C
	82311020000	6			COTAS ORÇAMENTÁRIAS EMPENHADAS	,00	4.018.259,39	50.517.078,09	46.498.818,70	C
	89000000000	2			OUTROS CONTROLES	,00	4.258,72	8.517,44	4.258,72	C
	89900000000	3			CONTROLE DE MOVIMENTAÇÃO DE FINANCEIROS	,00	4.258,72	8.517,44	4.258,72	C
	89910000000	4			CONTROLE DE MOVIMENTAÇÃO DE PAGAMENTOS	,00	4.258,72	8.517,44	4.258,72	C
	89915000000	5			EXECUÇÃO DE TRANSFERÊNCIAS	,00	4.258,72	8.517,44	4.258,72	C
	89915010000	6			EXECUÇÃO DE TRANSFERÊNCIAS FINANCEIRAS ENTRE ORGÃOS OFSS	,00	4.258,72	8.517,44	4.258,72	C
	89915010100	7			TRANSFERÊNCIA FINANCEIRA A EXECUTAR	,00	4.258,72	4.258,72	,00	
	89915010200	7			TRANSFERÊNCIA FINANCEIRA EXECUTADA	,00	,00	4.258,72	4.258,72	C
<b>TOTAL DAS CONTAS</b>						<b>,00</b>	<b>1.408.460.233,45</b>	<b>1.408.460.233,45</b>	<b>,00</b>	

## BALANCETE DE VERIFICAÇÃO

Ano: 2023  
Período: Dezembro

Órgão 41 - SEED41  
Unidade Contábil 04130 COLEGIO ESTADUAL DO PARANA – CEPR  
Unidade 4130 - COLÉGIO ESTADUAL DO PARANÁ – CEPR

	<u>Saldo do Ano Anterior</u>	<u>Débito até a Data</u>	<u>Crédito até a Data</u>	<u>Saldo Atual</u>
<b>ATIVO FINANCEIRO</b>	<b>72.770,10</b>	<b>58.125.825,19</b>	<b>58.156.497,12</b>	<b>42.098,17</b>
<b>ATIVO PERMANENTE</b>	<b>74.717.257,53</b>	<b>107.552.808,04</b>	<b>4.286.535,88</b>	<b>177.983.529,69</b>
<b>PASSIVO FINANCEIRO</b>	<b>2.024.832,38-</b>	<b>115.300.486,29</b>	<b>113.275.653,91</b>	<b>,00</b>
<b>PASSIVO PERMANENTE</b>	<b>,00</b>	<b>,01</b>	<b>,01</b>	<b>,00</b>

16. 016 - Declaração de Bens (15 Declaração de bens e valores Lei 8429)



**SECRETARIA DA EDUCAÇÃO  
COLÉGIO ESTADUAL DO PARANÁ**



**DECLARAÇÃO DE CUMPRIMENTO DO ART.13 DA LEI FEDERAL Nº 8.429/92**

Declaro, para os devidos fins, que a gestora das contas do COLÉGIO ESTADUAL DO PARANÁ, no exercício de 2023, Senhora Laureci Schmitz, está em dia com a obrigação de apresentação da declaração de imposto de renda e proventos de qualquer natureza que compõem o seu patrimônio privado de que trata o artigo 13 da Lei Federal nº 8.429, de 02 de junho de 1992, estando devidamente arquivadas nesta Unidade de Pessoal.

Curitiba, 06 de março de 2024.

  
\_\_\_\_\_  
CARLA CRISTINA KLINGUELFUS MENDES  
Chefe GRHS  
Decreto nº 00082 de 06/01/2023

17. 017 - Balanço Orçamentário (DCASP) (16 A Balanço Orçamentário)

UNIDADE - 4130 - COLEGIO ESTADUAL DO PARANA – CEPR  
**BALANÇO ORÇAMENTÁRIO**

MÊS/EXERCÍCIO: 12/2023

RECEITAS ORÇAMENTÁRIAS	PREVISÃO INICIAL (A)	PREVISÃO ATUALIZADA (B)	RECEITAS REALIZADAS (C)	SALDO (D=C-B)
<b>RECEITAS CORRENTES (I)</b>	<b>22.550,00</b>	<b>22.550,00</b>	<b>17.843,11</b>	<b>4.706,89-</b>
RECEITA TRIBUTÁRIA	,00	,00	,00	,00
RECEITA DE CONTRIBUIÇÕES	,00	,00	,00	,00
RECEITA PATRIMONIAL	14.850,00	14.850,00	10.855,76	3.994,24-
RECEITA AGROPECUÁRIAS	,00	,00	,00	,00
RECEITA INDUSTRIAL	,00	,00	,00	,00
RECEITA DE SERVIÇOS	4.620,00	4.620,00	5.760,00	1.140,00
TRANSFERÊNCIAS CORRENTES	,00	,00	,00	,00
OUTRAS RECEITAS CORRENTES	3.080,00	3.080,00	1.227,35	1.852,65-
<b>RECEITAS DE CAPITAL (II)</b>	<b>,00</b>	<b>,00</b>	<b>,00</b>	<b>,00</b>
OPERAÇÕES DE CRÉDITO	,00	,00	,00	,00
ALIENAÇÃO DE BENS	,00	,00	,00	,00
AMORTIZAÇÃO DE EMPRESTIMOS	,00	,00	,00	,00
TRANSFERÊNCIAS DE CAPITAL	,00	,00	,00	,00
OUTRAS RECEITAS DE CAPITAL	,00	,00	,00	,00
<b>SUBTOTAL DAS RECEITAS (III) = (I + II)</b>	<b>22.550,00</b>	<b>22.550,00</b>	<b>17.843,11</b>	<b>4.706,89-</b>
<b>OPERAÇÕES DE CRÉDITO / REFINANCIAMENTO (IV)</b>	<b>,00</b>	<b>,00</b>	<b>,00</b>	<b>,00</b>
OPERAÇÕES DE CRÉDITO - MERCADO INTERNA	,00	,00	,00	,00
MOBILIÁRIA	,00	,00	,00	,00
CONTRATUAL	,00	,00	,00	,00
OPERAÇÕES DE CRÉDITO - MERCADO EXTERNO	,00	,00	,00	,00
MOBILIÁRIA	,00	,00	,00	,00
CONTRATUAL	,00	,00	,00	,00
<b>SUBTOTAL COM REFINANCIAMENTO (V) = (III + IV)</b>	<b>22.550,00</b>	<b>22.550,00</b>	<b>17.843,11</b>	<b>4.706,89-</b>
<b>DÉFICIT (VI)1</b>	<b>,00</b>	<b>,00</b>	<b>46.480.975,59</b>	<b>,00</b>
<b>TOTAL (VII) = (V + VI)</b>	<b>22.550,00</b>	<b>22.550,00</b>	<b>46.498.818,70</b>	<b>4.706,89-</b>

UNIDADE - 4130 - COLEGIO ESTADUAL DO PARANA – CEPR  
**BALANÇO ORÇAMENTÁRIO**

MÊS/EXERCÍCIO: 12/2023

<b>RECEITAS ORÇAMENTÁRIAS</b>	<b>PREVISÃO INICIAL (A)</b>	<b>PREVISÃO ATUALIZADA (B)</b>	<b>RECEITAS REALIZADAS (C)</b>	<b>SALDO (D=C-B)</b>
<b>SALDOS DE EXERCÍCIOS ANTERIORES</b>	<b>,00</b>	<b>1.781.932,00</b>	<b>1.781.932,00</b>	<b>,00</b>
Recursos Arrecadados em Exercícios Anteriores	,00	,00	,00	,00
Superávit Financeiro	,00	1.781.932,00	1.781.932,00	,00
Reabertura de Créditos Adicionais	,00	,00	,00	,00

UNIDADE - 4130 - COLEGIO ESTADUAL DO PARANA – CEPR  
**BALANÇO ORÇAMENTÁRIO**

MÊS/EXERCÍCIO: 12/2023

DESPESAS ORÇAMENTÁRIAS	DOTAÇÃO INICIAL (E)	DOTAÇÃO ATUALIZADA (F)	DESPESAS EMPENHADAS (G)	DESPESAS LIQUIDADAS (H)	DESPESAS PAGAS (I)	SALDO DA DOTAÇÃO (I=F-G)
DESPESAS CORRENTES (VIII)	42.016.522,00	48.781.864,00	45.539.311,28	45.188.236,92	45.188.236,92	3.242.552,72
PESSOAL E ENCARGOS SOCIAIS	36.364.000,00	40.768.114,00	39.271.898,29	39.271.898,29	39.271.898,29	1.496.215,71
JUROS E ENCARGOS DA DÍVIDA	,00	,00	,00	,00	,00	,00
OUTRAS DESPESAS CORRENTES	5.652.522,00	8.013.750,00	6.267.412,99	5.916.338,63	5.916.338,63	1.746.337,01
DESPESAS DE CAPITAL (IX)	25.524,00	1.306.637,00	959.507,42	945.562,78	945.562,78	347.129,58
INVESTIMENTOS	25.524,00	1.306.637,00	959.507,42	945.562,78	945.562,78	347.129,58
INVERSÕES FINANCEIRAS	,00	,00	,00	,00	,00	,00
AMORTIZAÇÃO DA DÍVIDA	,00	,00	,00	,00	,00	,00
RESERVA DE CONTINGÊNCIA (X)	,00	,00	,00	,00	,00	,00
<b>SUBTOTAL DAS DESPESAS (XI) = (VIII + IX + X)</b>	<b>42.042.046,00</b>	<b>50.088.501,00</b>	<b>46.498.818,70</b>	<b>46.133.799,70</b>	<b>46.133.799,70</b>	<b>3.589.682,30</b>
<b>AMORTIZAÇÃO DA DÍV. / REFINANCIAMENTO (XII)</b>	<b>,00</b>	<b>,00</b>	<b>,00</b>	<b>,00</b>	<b>,00</b>	<b>,00</b>
Amortização da Dívida Interna	,00	,00	,00	,00	,00	,00
Dívida Mobiliária	,00	,00	,00	,00	,00	,00
Outras Dívidas	,00	,00	,00	,00	,00	,00
Amortização da Dívida Externa	,00	,00	,00	,00	,00	,00
Dívida Mobiliária	,00	,00	,00	,00	,00	,00
Outras Dívidas	,00	,00	,00	,00	,00	,00
<b>SUBTOTAL C/ REFINANCIAMENTO (XII) = (XI + XII)</b>	<b>42.042.046,00</b>	<b>50.088.501,00</b>	<b>46.498.818,70</b>	<b>46.133.799,70</b>	<b>46.133.799,70</b>	<b>3.589.682,30</b>
<b>SUPERÁVIT (XIII)</b>	<b>,00</b>	<b>,00</b>	<b>,00</b>	<b>,00</b>	<b>,00</b>	<b>,00</b>
<b>TOTAL (XIV) = (XII + XIII)</b>	<b>42.042.046,00</b>	<b>50.088.501,00</b>	<b>46.498.818,70</b>	<b>46.133.799,70</b>	<b>46.133.799,70</b>	<b>3.589.682,30</b>
<b>RESERVA DO RPPS</b>	<b>,00</b>	<b>,00</b>	<b>,00</b>	<b>,00</b>	<b>,00</b>	<b>,00</b>

UNIDADE - 4130 - COLEGIO ESTADUAL DO PARANA – CEPR  
**BALANÇO ORÇAMENTÁRIO**

MÊS/EXERCÍCIO: 12/2023

RESTOS A PAGAR NÃO PROCESSADOS	INSCRITOS					SALDO A PAGAR (F=A+B-D-E)
	EM EXERCÍCIOS ANTERIORES	EM 31 DE DEZEMBRO DO EXERCÍCIO ANTERIOR	LIQUIDADOS	PAGOS	CANCELADOS	
	(A)	(B)	(C)	(D)	(E)	
DESPESAS CORRENTES	83.887,65	333.148,12	207.189,53	207.189,53	209.846,24	,00
PESSOAL E ENCARGOS SOCIAIS	77.000,00	38.937,08	33.221,72	33.221,72	82.715,36	,00
JUROS E ENCARGOS DA DÍVIDA	,00	,00	,00	,00	,00	,00
OUTRAS DESPESAS CORRENTES	6.887,65	294.211,04	173.967,81	173.967,81	127.130,88	,00
DESPESAS DE CAPITAL	1.364.473,92	160.897,35	144.800,00	144.800,00	1.380.571,27	,00
INVESTIMENTOS	1.364.473,92	160.897,35	144.800,00	144.800,00	1.380.571,27	,00
INVERSÕES FINANCEIRAS	,00	,00	,00	,00	,00	,00
AMORTIZAÇÃO DA DÍVIDA	,00	,00	,00	,00	,00	,00
<b>TOTAL</b>	<b>1.448.361,57</b>	<b>494.045,47</b>	<b>351.989,53</b>	<b>351.989,53</b>	<b>1.590.417,51</b>	<b>,00</b>

UNIDADE - 4130 - COLEGIO ESTADUAL DO PARANA – CEPR  
**BALANÇO ORÇAMENTÁRIO**

MÊS/EXERCÍCIO: 12/2023

RESTOS A PAGAR PROCESSADOS E NÃO PROCESSADOS LIQUIDADOS	INSCRITOS				SALDO A PAGAR  (E)=A+B-C-D)
	EM EXERCÍCIOS ANTERIORES	EM 31 DE DEZEMBRO DO EXERCÍCIO ANTERIOR	PAGOS	CANCELADOS	
	(A)	(B)	(C)	(D)	
DESPESAS CORRENTES	4.808,71	644,46	5.453,16	,01	,00
PESSOAL E ENCARGOS SOCIAIS	,01	,00	,00	,01	,00
JUROS E ENCARGOS DA DÍVIDA	,00	,00	,00	,00	,00
OUTRAS DESPESAS CORRENTES	4.808,70	644,46	5.453,16	,00	,00
DESPESAS DE CAPITAL	,00	,00	,00	,00	,00
INVESTIMENTOS	,00	,00	,00	,00	,00
INVERSÕES FINANCEIRAS	,00	,00	,00	,00	,00
AMORTIZAÇÃO DA DÍVIDA	,00	,00	,00	,00	,00
<b>TOTAL</b>	<b>4.808,71</b>	<b>644,46</b>	<b>5.453,16</b>	<b>,01</b>	<b>,00</b>

18. 018 - Balanço Financeiro (DCASP) (16 B Balanço Financeiro)

UNIDADE - 4130 - COLEGIO ESTADUAL DO PARANA – CEPR

**BALANÇO FINANCEIRO - INGRESSOS**

MÊS/EXERCÍCIO: 12/2023

<b>RECEITAS ORÇAMENTÁRIAS</b>	<b>EXERCÍCIO ATUAL</b>	<b>EXERCÍCIO ANTERIOR</b>
<b>RECEITA ORÇAMENTÁRIA (I)</b>	<b>17.843,11</b>	<b>20.024,06</b>
ORDINÁRIA	17.843,11	20.024,06
VINCULADA	,00	,00
RECURSOS VINCULADOS À EDUCAÇÃO	,00	,00
RECURSOS VINCULADOS À SAÚDE	,00	,00
RECURSOS VINCULADOS À PREVIDÊNCIA SOCIAL-RPPS	,00	,00
RECURSOS VINCULADOS À ASSISTÊNCIA SOCIAL	,00	,00
OUTRAS DESTINAÇÕES DE RECURSOS	,00	,00
<b>TRANSFERÊNCIAS FINANCEIRAS RECEBIDAS (II)</b>	<b>46.523.958,24</b>	<b>45.162.044,22</b>
TRANSFERÊNCIAS RECEBIDAS PARA A EXECUÇÃO ORÇAMENTÁRIA	46.523.958,24	45.162.044,22
TRANSFERÊNCIAS RECEBIDAS INDEPENDENTES DE EXECUÇÃO ORÇAMENTÁRIA	,00	,00
TRANSFERÊNCIAS RECEBIDAS PARA APORTES DE RECURSOS PARA O RGPS	,00	,00
TRANSFERÊNCIAS RECEBIDAS PARA APORTES DE RECURSOS PARA O RPPS	,00	,00
<b>RECEBIMENTOS EXTRAORÇAMENTÁRIOS (III)</b>	<b>11.245.741,22</b>	<b>10.617.833,98</b>
INSCRIÇÃO DE RESTOS A PAGAR NÃO PROCESSADOS	365.019,00	494.045,47
INSCRIÇÃO DE RESTOS A PAGAR PROCESSADOS	,00	644,46
DEPÓSITOS RESTITUÍVEIS E VALORES VINCULADOS	10.880.722,22	10.123.144,05
OUTROS RECEBIMENTOS EXTRAORÇAMENTÁRIOS	,00	,00
<b>SALDO DO EXERCÍCIO ANTERIOR (IV)</b>	<b>72.770,10</b>	<b>48.869,00</b>
CAIXA E EQUIVALENTES DE CAIXA INICIAL	72.770,10	48.869,00
DEPÓSITOS RESTITUÍVEIS E VALORES VINCULADOS	,00	,00
OUTROS VALORES	,00	,00
<b>TOTAL (V) = (I+II+III+IV)</b>	<b>57.860.312,67</b>	<b>55.848.771,26</b>

UNIDADE - 4130 - COLEGIO ESTADUAL DO PARANA – CEPR

**BALANÇO FINANCEIRO - DISPÊNDIOS**

MÊS/EXERCÍCIO: 12/2023

<b>DESPESAS ORÇAMENTÁRIAS</b>	<b>EXERCÍCIO ATUAL</b>	<b>EXERCÍCIO ANTERIOR</b>
<b>DESPESA ORÇAMENTÁRIA (VI)</b>	<b>46.498.818,70</b>	<b>42.876.748,66</b>
ORDINÁRIA	45.161.443,88	40.514.410,51
VINCULADA	1.337.374,82	2.362.338,15
RECURSOS DESTINADO A EDUCAÇÃO	1.337.374,82	2.362.338,15
RECURSOS DESTINADOS A SAÚDE	,00	,00
RECURSOS DESTINADOS A PREVIDÊNCIA SOCIAL-RPPS	,00	,00
RECURSOS DESTINADOS A PREVIDÊNCIA SOCIAL-RGPS	,00	,00
RECURSOS DESTINADOS À ASSISTÊNCIA SOCIAL	,00	,00
OUTRAS DESTINAÇÕES DE RECURSOS	,00	,00
<b>TRANSFERÊNCIAS FINANCEIRAS CONCEDIDAS (VII)</b>	<b>4.258,72</b>	<b>4.944,00</b>
TRANSFERÊNCIAS CONCEDIDAS PARA EXECUÇÃO ORÇAMENTÁRIA	4.258,72	1.494,36
TRANSFERÊNCIAS CONCEDIDAS INDEPENDENTES DE EXECUÇÃO ORÇAMENTÁRIA	,00	3.449,64
TRANSFERÊNCIA CONCEDIDAS PARA APORTES DE RECURSOS PARA O RPPS	,00	,00
TRANSFERÊNCIA CONCEDIDAS PARA APORTES DE RECURSOS PARA O RGPS	,00	,00
<b>PAGAMENTOS EXTRAORÇAMENTÁRIOS (VIII)</b>	<b>11.315.137,08</b>	<b>12.894.308,50</b>
PAGAMENTOS DE RESTOS A PAGAR NÃO PROCESSADOS	351.989,53	2.802.537,64
PAGAMENTOS DE RESTOS A PAGAR PROCESSADOS	5.453,16	17.800,67
DEPÓSITOS RESTITUÍVEIS E VALORES VINCULADOS	10.957.694,39	10.073.970,19
OUTROS PAGAMENTOS EXTRAORÇAMENTÁRIOS	,00	,00
<b>SALDO PARA O EXERCÍCIO SEGUINTE (IX)</b>	<b>42.098,17</b>	<b>72.770,10</b>
CAIXA E EQUIVALENTES DE CAIXA	42.098,17	72.770,10
DEPÓSITOS RESTITUÍVEIS E VALORES VINCULADOS	,00	,00
OUTROS VALORES	,00	,00
<b>TOTAL (X) = (VI+VII+VIII+IX)</b>	<b>57.860.312,67</b>	<b>55.848.771,26</b>

19. 019 - Balanço Patrimonial (DCASP) (16 C Balanço Patrimonial 2023)

UNIDADE - 4130 - COLEGIO ESTADUAL DO PARANA – CEPR  
**BALANÇO PATRIMONIAL**

MÊS/EXERCÍCIO: 12/2023

ATIVOS			PASSIVOS		
ESPECIFICAÇÃO	EXERCÍCIO ATUAL	EXERCÍCIO ANTERIOR	ESPECIFICAÇÃO	EXERCÍCIO ATUAL	EXERCÍCIO ANTERIOR
<b>ATIVO</b>	<b>178.025.627,86</b>	<b>74.790.027,63</b>	<b>PASSIVO E PATRIMÔNIO LÍQUIDO</b>	<b>178.025.627,86</b>	<b>74.790.027,63</b>
ATIVO CIRCULANTE	174.002,43	222.015,71	PASSIVO CIRCULANTE	,00	82.425,34
CAIXA EQUIVALENTE DE CAIXA	42.098,17	72.770,10	OBRIGAÇÕES TRABALHISTAS, PREV. E ASSISTENCIAIS A PAGAR A		
CRÉDITOS A CURTO PRAZO	,00	,00	CURTO PRAZO	,00	4.808,71
INVESTIMENTOS E APLICAÇÕES TEMPORÁRIAS A CURTO PRAZO	,00	,00	EMPRÉSTIMOS E FINANCIAMENTOS A CURTO PRAZO	,00	,00
ESTOQUES	131.904,26	149.245,61	FORNECEDORES E CONTAS A PAGAR NACIONAIS A CURTO PRAZO	,00	644,46
VPD PAGAS ANTECIPADAMENTE	,00	,00	OBRIGAÇÕES FISCAIS A CURTO PRAZO	,00	,00
ATIVO NÃO CIRCULANTE	177.851.625,43	74.568.011,92	OBRIGAÇÕES DE REPARTIÇÃO A OUTROS ENTES	,00	,00
ATIVO REALIZAVEL A LONGO PRAZO	,00	,00	PROVISÕES A CURTO PRAZO	,00	,00
CRÉDITOS A LONGO PRAZO	,00	,00	DEMAIS OBRIGAÇÕES A CURTO PRAZO	,00	76.972,17
INVESTIMENTOS E APLICAÇÕES TEMPORÁRIAS A LONGO PRAZO	,00	,00	PASSIVO NÃO CIRCULANTE	,00	,00
ESTOQUES	,00	,00	OBRIGAÇÕES TRABALHISTAS, PREVIDENCIÁRIAS E ASSISTENCIAIS A		
VPD PAGAS ANTECIPADAMENTE	,00	,00	PAGAR A LONGO PRAZO	,00	,00
INVESTIMENTOS	,00	,01	EMPRÉSTIMOS E FINANCIAMENTOS A LONGO PRAZO	,00	,00
IMOBILIZADO	177.851.625,43	74.568.011,91	FORNECEDORES E CONTAS A PAGAR A LONGO PRAZO	,00	,00
INTANGÍVEL	,00	,00	OBRIGAÇÕES FISCAIS A LONGO PRAZO	,00	,00
			PROVISÕES A LONGO PRAZO	,00	,00
			DEMAIS OBRIGAÇÕES A LONGO PRAZO	,00	,00
			RESULTADO DIFERIDO	,00	,00
			PATRIMÔNIO LÍQUIDO	178.025.627,86	74.707.602,29
			PATRIMÔNIO SOCIAL E CAPITAL SOCIAL	3.034.081,32	3.034.081,32
			ADIANTAMENTO PARA FUTURO AUMENTO DE CAPITAL	,00	,00
			RESERVAS DE CAPITAL	,00	,00
			AJUSTES DE AVALIAÇÃO PATRIMONIAL	,00	,00
			RESERVAS DE LUCROS	,00	,00
			DEMAIS RESERVAS	,00	,00
			RESULTADOS ACUMULADOS	174.991.546,54	71.673.520,97
			(-) AÇÕES/COTAS EM TESOURARIA	,00	,00

UNIDADE - 4130 - COLEGIO ESTADUAL DO PARANA – CEPR  
**BALANÇO PATRIMONIAL**

MÊS/EXERCÍCIO: 12/2023

**QUADROS DOS ATIVOS E PASSIVOS FINANCEIROS E PERMANENTES**

	EXERCÍCIO ATUAL	EXERCÍCIO ANTERIOR
<b>ATIVO (I)</b>	<b>178.025.627,86</b>	<b>74.790.027,63</b>
ATIVO FINANCEIRO	42.098,17	72.770,10
ATIVO PERMANENTE	177.983.529,69	74.717.257,53
<b>PASSIVO (II)</b>	<b>365.019,00</b>	<b>2.024.832,38</b>
PASSIVO FINANCEIRO	365.019,00	2.024.832,38
PASSIVO PERMANENTE	,00	,00
SALDO PATRIMONIAL (III) = (I-II)	177.660.608,86	72.765.195,25

UNIDADE - 4130 - COLEGIO ESTADUAL DO PARANA – CEPR  
**BALANÇO PATRIMONIAL**

MÊS/EXERCÍCIO: 12/2023

**QUADRO DAS CONTAS DE COMPENSAÇÃO**

	EXERCÍCIO ATUAL	EXERCÍCIO ANTERIOR
<b>ATOS POTENCIAIS ATIVOS</b>	<b>118.441,31</b>	<b>111.721,89</b>
GARANTIAS E CONTRAGARANTIAS RECEBIDAS	118.441,31	111.721,89
DIREITOS CONVENIADOS E OUTROS INSTRUMENTOS CONGÊNERES	,00	,00
DIREITOS CONTRATUAIS	,00	,00
OUTROS ATOS POTENCIAIS ATIVOS	,00	,00
<b>ATOS POTENCIAIS PASSIVOS</b>	<b>16.537.051,70</b>	<b>3.848.324,60</b>
GARANTIAS E CONTRA GARANTIAS CONCEDIDAS	,00	,00
OBRIGAÇÕES CONVENIADAS E OUTROS INSTRUMENTOS CONGÊNERES	,00	,00
OBRIGAÇÕES CONTRATUAIS	16.273.237,91	3.584.510,81
OUTROS ATOS POTENCIAIS PASSIVOS	263.813,79	263.813,79

UNIDADE - 4130 - COLEGIO ESTADUAL DO PARANA – CEPR  
**BALANÇO PATRIMONIAL**

MÊS/EXERCÍCIO: 12/2023

**QUADRO DO SUPERAVIT/DEFICT FINANCEIRO**

FONTES DE RECURSOS	EXERCÍCIO ATUAL	EXERCÍCIO ANTERIOR
TOTAL	322.920,83-	,00
0000000100 - ORDINÁRIO NÃO VINCULADO	364.955,53-	,00
0000000101-RECEITAS DESVINCULADAS PELA EC 93/2016	,00	,00
0000000102 -FUNDO ESTADUAL DE COMBATE A POBREZA - FECP	,00	,00
0000000103-AUXÍLIO AOS ESTADOS EXPORTADORES	,00	,00
0000000104-COTA-PARTE DA CONTRIBUIÇÃO DE INTERVENÇÃO NO DOMÍNIO ECONÔMICO - CIDE	,00	,00
0000000105-RESULTADO DA EXPLORAÇÃO DE RECURSOS HÍDRICOS, PETRÓLEO, GÁS NATURAL E OUTROS	,00	,00
0000000106-FUNDO ESPECIAL DA PROCURADORIA GERAL DO ESTADO DO PARANÁ - FEPGE/PR	,00	,00
0000000107-TRANSFERÊNCIAS E CONVÊNIOS COM ÓRGÃOS FEDERAIS	,00	,00
0000000108 -ALIENAÇÃO DE OUTROS BENS MÓVEIS E IMÓVEIS	,00	,00
0000000109-RECURSOS PROVENIENTES DE PERCENTUAL S/ BILHETES DE PASSAGENS INTERMUNIC. P/ AÇÕES VOLTADAS À CRIANÇA /ADOLESC	,00	,00
0000000110-RECEITAS DECORRENTES DOS FUNDOS ESPECIAIS DO TJPR (FUNREJUS, FUNJUS E FUNSEG)	,00	,00
0000000111-COTA PARTE DAS MULTAS POR INFRAÇÃO AO CÓDIGO DE TRÂNSITO BRASILEIRO DO FUNRESTRAN DESTINADO AO FUNESP	,00	,00
0000000112-CONVÊNIO DA POLÍCIA MILITAR - FUNESP/PR	,00	,00
0000000113-FUNDO ESPECIAL DE SEGURANÇA PÚBLICA DO ESTADO DO PARANÁ - FUNESP/PR	,00	,00
0000000115-RECEITA EXCEDENTE DOS COLÉGIOS AGRÍCOLAS	,00	,00
0000000116-TRANSFERÊNCIA DE RECURSOS DO FUNDO NACIONAL DO DESENVOLVIMENTO DA EDUCAÇÃO - FNDE	,00	,00
0000000118-RECURSOS P.DE INDENIZAÇÕES p DANOS AMBIENTAIS	,00	,00
0000000119-RECURSOS PROVENIENTES DE DEPÓSITOS JUDICIAIS - LEI 9703/98	,00	,00
0000000120-OPERAÇÕES DE CRÉDITO INTERNAS	,00	,00
0000000121-RECEITA DE EXPLORAÇÃO E APROVEITAMENTO DE RECURSOS NATURAIS - LEI 18.878/2016	,00	,00
0000000122-RECURSOS PROVENIENTES DO PROGRAMA PARANÁ COMPETITIVO	,00	,00
0000000123-FUNDO PENITENCIÁRIO DO PARANÁ - FUPEN (INSTITUÍDO P/ LEI 4.955/1964,VINC ATRAVÉS DA LEI 18.375/2014)	,00	,00
0000000124-MULTAS E TAXAS DE SAÚDE PÚBLICA - FUNSAUDE	,00	,00
0000000125- VENDA DE AÇÕES E/OU DEVOLUÇÃO DO CAPITAL SUBSCRITO OU NÃO E OUTROS INGRESSOS	,00	,00
0000000126- FUNDO DE DESENVOLVIMENTO ECONÔMICO - FDE	,00	,00
0000000127-FUNDO DE EQUIPAMENTO AGROPECUÁRIO - FEAP (INSTITUÍDO PELA LEI 823/1951, VINC. ATRAVÉS DA LEI 18.375/2014)	,00	,00
0000000128-FUNDO DE REEQUIPAMENTO DO FISCO - FUNREFISCO	,00	,00
0000000129-FUNDO ESTADUAL DE POLÍTICAS SOBRE DROGAS - FESD (INSTITUÍDO P/LEI 17.244/2012, VINC. ATRAVÉS DA LEI 18.375/14)	,00	,00
0000000130-FUNDO ESTADUAL DE DEFESA DO CONSUMIDOR - FECON (INSTITUÍDO P/ LEI 14.975/2005, VINC. ATRAVÉS DA LEI 18.375/14)	,00	,00

UNIDADE - 4130 - COLEGIO ESTADUAL DO PARANA – CEPR  
**BALANÇO PATRIMONIAL**

MÊS/EXERCÍCIO: 12/2023

**QUADRO DO SUPERAVIT/DEFICIT FINANCEIRO**

FONTES DE RECURSOS	EXERCÍCIO ATUAL	EXERCÍCIO ANTERIOR
0000000131-PROGRAMA DE ASSISTÊNCIA AO MENOR E DE NATUREZA SOCIAL - LEI N 11.091/95	,00	,00
0000000132-PESQUISA CIENTÍFICA E TECNOLÓGICA	,00	,00
0000000133-TRANSFERÊNCIAS E CONVÊNIOS COM O EXTERIOR	,00	,00
0000000135 - CONTRIBUIÇÕES PARA O REGIME PRÓPRIO DE PREVIDÊNCIA DO SERVIDOR PÚBLICO - FUNDO DE PREVIDÊNCIA	,00	,00
0000000136 -RECURSOS ORIUNDOS DA TARIFA DE CONCURSOS PÚBLICOS	,00	,00
0000000138-FUNDO ESTADUAL DO MEIO AMBIENTE - FEMA (INSTITUIDO P/ LEI 12.945/2000, VINC ATRAVÉS DA LEI 18.375/2014)	,00	,00
0000000139-FUNDO ESPECIAL DO CONTROLE EXTERNO DO TRIBUNAL DE CONTAS - FETC	,00	,00
0000000140-ESCOLA DO LEGISLATIVO ESTADUAL E DA TV ASSEMBLEIA	,00	,00
0000000142-OPERAÇÃO DE CRÉDITO EXTERNAS	,00	,00
0000000144-CONTRIBUIÇÕES PARA O REGIME PRÓPRIO DE PREVIDÊNCIA DO SERVIDOR PÚBLICO - FUNDO FINANCEIRO E FUNDO MILITAR	,00	,00
0000000145-FUNDO DE MAN E DESENVOLVIMENTO DA EDUC E DE VALOR DOS PROF DA EDUC - FUNDEB -60%	,00	,00
0000000146-FUNDO ESTADUAL DE RECURSOS HÍDRICOS - FRHI (INSTITUÍDO P/LEI 12.726/1999, VINC. ATRAVÉS DA LEI 18.375/2014)	,00	,00
0000000147-RECEITAS RECOLHIDAS AO TESOURO GERAL DO ESTADO POR DETERMINAÇÃO LEGAL	,00	,00
0000000148-OUTROS CONVÊNIOS / OUTRAS TRANSFERÊNCIAS	,00	,00
0000000150-FUNDO ESTADUAL DE COMBATE A POBREZA DESTINADO AO FIA – LEI 19.049/2017	,00	,00
0000000151-SISTEMA ESTADUAL DE PARQUES TECNOLÓGICOS -SEPARTEC (DECRETO Nº9.194/2018)	,00	,00
0000000152-FUNDO DE AVAL GARANTIDOR DAS MICROEMPRESAS E EMPRESAS DE PEQUENO PORTE DO PARANÁ - FAG (LEI Nº 19.478/2018)	,00	,00
0000000153-FUNDO DE CAPITAL DE RISCO DO ESTADO DO PARANÁ - FCR (LEI Nº 19.479/2018)	,00	,00
0000000154-FUNDO DE INOVAÇÃO DAS MICROEMPRESAS E EMPRESAS DE PEQUENO PORTE DO PARANÁ - FIME (LEI Nº 19.480/2018)	,00	,00
0000000155-DIREITOS CREDITÓRIOS DO ANTIGO BADEP	,00	,00
0000000157-COMANDO DO CORPO DE BOMBEIRO DO PARANÁ	,00	,00
0000000158-OUTRAS ALIENAÇÃO DE OUTROS BENS MÓVEIS E IMÓVEIS	,00	,00
0000000160-AGÊNCIA DE DEFESA AGROPECUÁRIA DO PARANÁ - ADAPAR	,00	,00
0000000161--RECURSOS ORIUNDOS DA CESSÃO ONEROSA DO BÔNUS DE ASSINATURA DO PRÉ-SAL	,00	,00
0000000162- OUTRAS OPERAÇÕES DE CRÉDITO INTERNAS - RECURSOS PROV DOS DEP JUDICIAIS DE TERC	,00	,00
0000000163- RECURSOS ORIUNDOS DE TRANSFERÊNCIAS RECEBIDAS PARA USO EXCLUSIVO NO TRATAMENTO DA COVID 19	,00	,00
0000000164- AUXÍLIO FINANCEIRO AOS ESTADOS (INCISO I DO ART. 5º DA LEI COMPLEMENTAR Nº 173, DE 27 DE MAIO DE 2020)	,00	,00
0000000165- AUXILIO FINANEIRO AOS ESTADOS - SAÚDE E ASSISTÊNCIA SOCIAL (L.C.Nº 173, DE 27 DE MAIO DE 2020)	,00	,00
0000000166 - Transferência Especial da União - Emendas Individuais	,00	,00
0000000167 - Transferência Especial da União - Emendas de Bancada	,00	,00
0000000168- SERVIÇOS DE IMPRENSA OFICIAL DO ESTADO	,00	,00

UNIDADE - 4130 - COLEGIO ESTADUAL DO PARANA – CEPR  
**BALANÇO PATRIMONIAL**

MÊS/EXERCÍCIO: 12/2023

**QUADRO DO SUPERAVIT/DEFICT FINANCEIRO**

FONTES DE RECURSOS	EXERCÍCIO ATUAL	EXERCÍCIO ANTERIOR
0000000170-PROGRAMA DE RECUPERAÇÃO DOS ATIVOS E CREDITOS DO BADEP (Lei 20743/2021)	,00	,00
0000000173 - BIBLIOTECA PÚBLICA DO PARANÁ	,00	,00
0000000174 - DÍVIDA ATIVA DA AGEPAR	,00	,00
0000000175-RECOMPOSIÇÃO DO FUNDO ESTADUAL DE SAÚDE	,00	,00
0000000176-RECURSOS DA EXTINTA RTVE	,00	,00
0000000250 - DIRETAMENTE ARRECADADOS	42.034,70	,00
0000000251-OPERAÇÃO DE CRÉDITO INTERNA	,00	,00
0000000252-OPERAÇÃO DE CRÉDITO EXTERNA	,00	,00
0000000254-MULTAS POR INFRAÇÃO AO CÓDIGO DE TRÂNSITO BRASILEIRO - FUNRESTRAN	,00	,00
0000000255-TRANSFERÊNCIAS DA UNIÃO - SUS	,00	,00
0000000256-REPOSIÇÃO FLORESTAL - SERFLOR	,00	,00
0000000257-RECEITAS DE OUTRAS FONTES RECOLHIDAS A ENTIDADES DA ADMINISTRAÇÃO INDIRETA POR DETERMINAÇÃO LEGAL	,00	,00
0000000258-DIRETAMENTE ARRECADADO COM UTILIZAÇÃO VINCULADA	,00	,00
0000000260-ALIENAÇÃO DE OUTROS BENS MÓVEIS E IMÓVEIS	,00	,00
0000000261- FUNDO ESPECIAL DO SISTEMA ÚNICO DE SEGURANÇA PÚBLICA DO ESTADO DO PARANÁ – FUNSUSP/PR	,00	,00
0000000262- SERVIÇOS DE SAÚDE REMUNERADOS PELO SUS	,00	,00
0000000263-RECURSOS ORIUNDOS DE TRANSFERÊNCIAS RECEBIDAS PARA USO EXCLUSIVO NO TRATAMENTO DA COVID 19	,00	,00
0000000264-AÇÕES EMERGENCIAIS DESTINADAS AO SETOR CULTURAL - LEI Nº 14.017/2020	,00	,00
0000000266 - Transferência Especial da União - Emendas Individuais	,00	,00
0000000267 - Transferência Especial da União - Emendas de Bancada	,00	,00
0000000271- EXPLORAÇÃO DO SERVIÇO ESTADUAL DE LOTERIA - LOTEPAR (LEI Nº 20.945/21)	,00	,00
0000000274-RECURSOS PROVENIENTES DO PROGRAMA AVANÇA PARANÁ II DESTINADO AO FUNDO DE EQUIPAMENTO AGROPECUÁRIO - FEAP	,00	,00
0000000281-TRANSFERÊNCIAS E CONVÊNIOS COM ÓRGÃOS FEDERAIS	,00	,00
0000000283- TRANSFERÊNCIAS E CONVÊNIOS COM O EXTERIOR	,00	,00
0000000284-OUTROS CONVÊNIOS / OUTRAS TRANSFERÊNCIAS	,00	,00
0000000300-EXTRA ORÇAMENTÁRIO	,00	,00
0000000502-RECURSOS NÃO VINCULADOS DA COMPENSAÇÃO DE IMPOSTOS	,00	,00
0000000543-TRANSFERÊNCIAS DO FUNDEB - COMPLEMENTAÇÃO DA UNIÃO VAAR	,00	,00
0000000600-TRANSF FUNDO A FUNDO DE RECURSOS DO SUS PROVENIENTES DO GOVERNO FEDERAL - BLOCO DE MANUTENÇÃO DAS AÇÕES E SERVIÇOS PÚBLICOS DE SAÚDE	,00	,00
0000000601-TRANSF FUNDO A FUNDO DE RECURSOS DO SUS PROVENIENTES DO GOVERNO FEDERA - BLOCO DE ESTRUTURAÇÃO DA REDE DE SERVIÇOS PÚBLICOS DE SAÚDE	,00	,00
0000000605-ASSISTÊNCIA FINANCEIRA DA UNIÃO DESTINADA À COMPLEMENTAÇÃO AO PAGAMENTO DOS PISOS SALARIAIS PARA PROFISSIONAIS DA ENFERMAGEM	,00	,00

UNIDADE - 4130 - COLEGIO ESTADUAL DO PARANA – CEPR  
**BALANÇO PATRIMONIAL**

MÊS/EXERCÍCIO: 12/2023

**QUADRO DO SUPERAVIT/DEFICT FINANCEIRO**

FONTES DE RECURSOS	EXERCÍCIO ATUAL	EXERCÍCIO ANTERIOR
0000000711-DEMAIS TRANSFERÊNCIAS OBRIGATÓRIAS NÃO DECORRENTES DE REPARTIÇÃO DE RECEITAS	,00	,00
0000000715-TRANSFERÊNCIAS DESTINADAS AO SETOR CULTURAL - LC Nº 195/2022 - ART 5º - AUDIOVISUAL	,00	,00
0000000716-TRANSFERÊNCIAS DESTINADAS AO SETOR CULTURAL - LC Nº 195/2022 - ART 8º - DEMAIS SETORES DA CULTURA	,00	,00
0000000717-Assistência Financeira Transporte Coletivo – Art. 5º, inciso IV - EC nº 123/2022	,00	,00
0000000718-AUXÍLIO FINANCEIRO - OUTORGA CRÉDITO TRIBUTÁRIO ICMS - ART. 5º, INCISO V, EC Nº 123/2022	,00	,00
0000000719-TRANSFERÊNCIAS DA POLÍTICA NACIONAL ALDIR BLANC DE FOMENTO À CULTURA - LEI Nº 14399/202	,00	,00
0000000755-RECURSOS ORIUNDOS DE PRIVATIZAÇÃO DA COMPANHIA PARANAENSE DE ENERGIA - COPEL	,00	,00



UNIDADE - 4130 - COLEGIO ESTADUAL DO PARANA – CEPR  
**DEMONSTRAÇÃO DAS VARIAÇÕES PATRIMONIAIS - ANALÍTICO**

MÊS/EXERCÍCIO: 12/2023

**VARIAÇÕES PATRIMONIAIS AUMENTATIVAS**

	<u>Exercício Atual</u>	<u>Exercício Anterior</u>
<b>VARIAÇÕES PATRIMONIAIS AUMENTATIVAS</b>		
<b>IMPOSTOS, TAXAS E CONTRIBUIÇÕES DE MELHORIA</b>	<b>,00</b>	<b>,00</b>
IMPOSTOS	,00	,00
TAXAS	,00	,00
CONTRIBUIÇÕES DE MELHORIA	,00	,00
<b>CONTRIBUIÇÕES</b>	<b>,00</b>	<b>,00</b>
CONTRIBUIÇÕES SOCIAIS	,00	,00
<b>EXPLORAÇÃO E VENDA DE BENS, SERVIÇOS E DIREITOS</b>	<b>12.272,00</b>	<b>15.580,00</b>
VENDAS DE MERCADORIAS	,00	,00
VENDAS DE PRODUTOS	,00	,00
EXPLORAÇÃO DE BENS, DIREITOS E PRESTAÇÃO DE SERVIÇOS	12.272,00	15.580,00
<b>VARIAÇÕES PATRIMONIAIS AUMENTATIVAS FINANCEIRAS</b>	<b>4.343,76</b>	<b>2.847,66</b>
JUROS E ENCARGOS DE EMPRÉSTIMOS E FINANCIAMENTOS CONCEDIDOS	,00	,00
JUROS E ENCARGOS DE MORA	,00	,00
VARIAÇÕES MONETÁRIAS E CAMBIAS	,00	,00
DESCONTOS FINANCEIROS OBTIDOS	,00	,00
REMUNERAÇÃO DE DEPÓSITOS BANCÁRIOS E APLICAÇÕES FINANCEIRAS	4.343,76	2.847,66
OUTRAS VARIAÇÕES PATRIMONIAIS AUMENTATIVAS-FINANCEIRAS	,00	,00
<b>TRANSFERÊNCIAS E DELEGAÇÕES RECEBIDAS</b>	<b>46.794.887,27</b>	<b>45.484.878,23</b>
TRANSFERÊNCIAS INTRA GOVERNAMENTAIS	46.776.138,27	45.405.197,34
TRANSFERÊNCIAS INTER GOVERNAMENTAIS	,00	,00
TRANSFERÊNCIAS DAS INSTITUIÇÕES PRIVADAS	18.749,00	79.680,89
TRANSFERÊNCIAS DAS INSTITUIÇÕES MULTIGOVERNAMENTAIS	,00	,00
TRANSFERÊNCIAS DE CONSÓRCIOS PÚBLICOS	,00	,00
TRANSFERÊNCIAS DO EXTERIOR	,00	,00
DELEGAÇÕES RECEBIDAS	,00	,00
TRANSFERÊNCIAS DE PESSOAS FÍSICAS	,00	,00
OUTRAS TRANSFERÊNCIAS E DELEGAÇÕES RECEBIDAS	,00	,00
<b>VALORIZAÇÃO E GANHOS COM ATIVOS E DESINCORPORAÇÃO DE PASSIVOS</b>	<b>7.835,61</b>	<b>11.469,91</b>
REAVALIAÇÃO DE ATIVOS	,00	,00
GANHOS COM ALIENAÇÃO	,00	,00
GANHOS COM INCORPORAÇÃO DE ATIVOS	7.835,60	11.469,91
DESINCORPORAÇÃO DE PASSIVOS	,01	,00
REVERSÃO DE REDUÇÃO AO VALOR RECUPERÁVEL	,00	,00
<b>OUTRAS VARIAÇÕES PATRIMONIAIS AUMENTATIVAS</b>	<b>1.227,35</b>	<b>1.596,40</b>

UNIDADE - 4130 - COLEGIO ESTADUAL DO PARANA – CEPR  
**DEMONSTRAÇÃO DAS VARIAÇÕES PATRIMONIAIS - ANALÍTICO**

MÊS/EXERCÍCIO: 12/2023

**VARIAÇÕES PATRIMONIAIS AUMENTATIVAS**

	<u>Exercício Atual</u>	<u>Exercício Anterior</u>
VPA A CLASSIFICAR	,00	,00
RESULTADO POSITIVO DE PARTICIPAÇÕES	,00	,00
REVERSÃO DE PROVISÕES E AJUSTES PARA PERDAS	,00	,00
DIVERSAS VARIAÇÕES PATRIMONIAIS AUMENTATIVAS	1.227,35	1.596,40
<b>TOTAL DAS VARIAÇÕES PATRIMONIAIS AUMENTATIVAS (I)</b>	<b>46.820.565,99</b>	<b>45.516.372,20</b>

UNIDADE - 4130 - COLEGIO ESTADUAL DO PARANA – CEPR  
**DEMONSTRAÇÃO DAS VARIAÇÕES PATRIMONIAIS - ANALÍTICO**

MÊS/EXERCÍCIO: 12/2023

**VARIAÇÕES PATRIMONIAIS DIMINUTIVAS**

	<u>Exercício Atual</u>	<u>Exercício Anterior</u>
<b>VARIAÇÕES PATRIMONIAIS DIMINUTIVAS</b>		
<b>PESSOAL E ENCARGOS</b>	<b>41.811.819,14</b>	<b>38.935.465,78</b>
REMUNERAÇÃO A PESSOAL	32.815.824,67	30.501.518,27
ENCARGOS PATRONAIS	6.489.295,34	5.981.619,60
BENEFÍCIOS A PESSOAL	2.506.699,13	2.413.070,91
CUSTO DE PESSOAL E ENCARGOS	,00	,00
OUTRAS VARIAÇÕES PATRIMONIAIS DIMINUTIVAS-PESSOAL E ENCARGOS	,00	39.257,00
<b>BENEFÍCIOS PREVIDENCIÁRIOS E ASSISTENCIAIS</b>	<b>9.121,11</b>	<b>13.163,49</b>
APOSENTADORIAS E REFORMAS	,00	,00
PENSÕES	,00	,00
BENEFÍCIOS DE PRESTAÇÃO CONTINUADA	,00	,00
BENEFÍCIOS EVENTUAIS	,00	,00
POLÍTICAS PÚBLICAS DE TRANSFERÊNCIA DE RENDA	,00	,00
OUTROS BENEFÍCIOS PREVIDENCIÁRIOS E ASSISTENCIAIS	9.121,11	13.163,49
<b>USO DE BENS, SERVIÇOS E CONSUMO DE CAPITAL FIXO</b>	<b>4.531.796,06</b>	<b>2.772.782,55</b>
USO DE MATERIAL DE CONSUMO	205.275,26	239.503,12
SERVIÇOS	3.367.541,96	2.158.933,69
DEPRECIÇÃO, AMORTIZAÇÃO E EXAUSTÃO	958.978,84	374.345,74
CUSTO DE MATERIAIS, SERVIÇOS E CONSUMO DE CAPITAL FIXO	,00	,00
<b>VARIAÇÕES PATRIMONIAIS DIMINUTIVAS FINANCEIRAS</b>	<b>488,85</b>	<b>,00</b>
JUROS E ENCARGOS DE EMPRÉSTIMOS E FINANCIAMENTOS OBTIDOS	,00	,00
JUROS E ENCARGOS DE MORA	488,85	,00
VARIAÇÕES MONETÁRIAS E CAMBIAIS	,00	,00
DESCONTOS FINANCEIROS CONCEDIDOS	,00	,00
OUTRAS VARIAÇÕES PATRIMONIAIS DIMINUTIVAS-FINANCEIRAS	,00	,00
<b>TRANSFERÊNCIAS E DELEGAÇÕES CONCEDIDAS</b>	<b>4.259,72</b>	<b>4.944,00</b>
TRANSFERÊNCIAS INTRA GOVERNAMENTAIS	4.259,72	4.944,00
TRANSFERÊNCIAS INTER GOVERNAMENTAIS	,00	,00
TRANSFERÊNCIAS A INSTITUIÇÕES PRIVADAS	,00	,00
TRANSFERÊNCIAS A INSTITUIÇÕES MULTIGOVERNAMENTAIS	,00	,00
TRANSFERÊNCIAS A CONSÓRCIOS PÚBLICOS	,00	,00
TRANSFERÊNCIAS AO EXTERIOR	,00	,00
TRANSFERÊNCIAS CONCEDIDAS	,00	,00
<b>DESVALORIZAÇÃO E PERDAS DE ATIVOS E INCORPORAÇÃO DE PASSIVOS</b>	<b>24.886,28</b>	<b>21.702,25</b>
REDUÇÃO A VALOR RECUPERÁVEL E AJUSTE PARA PERDAS	871,64	18.503,85
PERDAS COM ALIENAÇÃO	,00	,00

UNIDADE - 4130 - COLEGIO ESTADUAL DO PARANA – CEPR  
**DEMONSTRAÇÃO DAS VARIAÇÕES PATRIMONIAIS - ANALÍTICO**

MÊS/EXERCÍCIO: 12/2023

**VARIAÇÕES PATRIMONIAIS DIMINUTIVAS**

	<u>Exercício Atual</u>	<u>Exercício Anterior</u>
PERDAS INVOLUNTÁRIAS	,00	,00
INCORPORAÇÃO DE PASSIVOS	,00	,00
DESINCORPORAÇÃO DE ATIVOS	24.014,64	3.198,40
<b>TRIBUTÁRIAS</b>	<b>2.341,45</b>	<b>1.709,18</b>
IMPOSTOS, TAXAS E CONTRIBUIÇÕES DE MELHORIA	2.200,92	1.544,38
CONTRIBUIÇÕES	140,53	164,80
CUSTO COM TRIBUTOS	,00	,00
<b>OUTRAS VARIAÇÕES PATRIMONIAIS DIMINUTIVAS</b>	<b>925.927,38</b>	<b>26.865,00</b>
PREMIAÇÕES	,00	,00
RESULTADO NEGATIVO DE PARTICIPAÇÕES	,00	,00
INCENTIVOS	,00	26.865,00
SUBVENÇÕES ECONÔMICAS	,00	,00
PARTICIPAÇÕES E CONTRIBUIÇÕES	,00	,00
VPD DE CONSTITUIÇÃO DE PROVISÕES	,00	,00
CUSTO DE OUTRAS VPD	,00	,00
DIVERSAS VARIAÇÕES PATRIMONIAIS DIMINUTIVAS	925.927,38	,00
<b>TOTAL DAS VARIAÇÕES PATRIMONIAIS DIMINUTIVAS (II)</b>	<b>47.310.639,99</b>	<b>41.776.632,25</b>
<b>RESULTADO PATRIMONIAL DO PERÍODO (III) = (I-II)</b>	<b>490.074,00-</b>	<b>3.739.739,95</b>

21. 021 - Demonstração dos Fluxos de Caixa (DCASP) (16 E Demonstração dos Fluxos de Caixa)

UNIDADE - 4130 - COLEGIO ESTADUAL DO PARANA – CEPR

**DEMONSTRAÇÃO DOS FLUXOS DE CAIXA**

MÊS/EXERCÍCIO: 12/2023

	<u>EXERCÍCIO ATUAL</u>	<u>EXERCÍCIO ANTERIOR</u>
<b>FLUXOS DE CAIXA DAS ATIVIDADES OPERACIONAIS</b>		
INGRESSOS	57.422.523,57	55.305.212,33
RECEITA TRIBUTÁRIA	,00	,00
RECEITA DE CONTRIBUIÇÕES	,00	,00
RECEITA PATRIMONIAL	6.512,00	4.780,00
RECEITA AGROPECUÁRIA	,00	,00
RECEITA INDUSTRIAL	,00	,00
RECEITA DE SERVIÇOS	5.760,00	10.800,00
REMUNERAÇÃO DAS DISPONIBILIDADES	4.343,76	2.847,66
OUTRAS RECEITAS DERIVADAS E ORIGINÁRIAS	1.227,35	1.596,40
TRANSFERÊNCIAS RECEBIDAS	,00	,00
OUTROS INGRESSOS OPERACIONAIS	57.404.680,46	55.285.188,27
DESEMBOLSOS	56.362.832,72	51.657.843,31
PESSOAL E DEMAIS DESPESAS	38.911.530,32	35.602.853,46
JUROS E ENCARGOS DA DÍVIDA	,00	,00
TRANSFERÊNCIAS CONCEDIDAS	6.489.349,29	5.976.075,66
OUTROS DESEMBOLSOS OPERACIONAIS	10.961.953,11	10.078.914,19
FLUXO DE CAIXA LÍQUIDO DAS ATIVIDADES OPERACIONAIS (I)	1.059.690,85	3.647.369,02
<b>FLUXOS DE CAIXA DAS ATIVIDADES DE INVESTIMENTO</b>		
INGRESSOS	,00	,00
ALIENAÇÃO DE BENS	,00	,00
AMORTIZAÇÃO DE EMPRÉSTIMOS E FINANCIAMENTOS CONCEDIDOS	,00	,00
OUTROS INGRESSOS DE INVESTIMENTOS	,00	,00
DESEMBOLSOS	1.090.362,78	3.623.467,92
AQUISIÇÃO DE ATIVO NÃO CIRCULANTE	164.435,40	3.623.467,92
CONCESSÃO DE EMPRÉSTIMOS E FINANCIAMENTOS	,00	,00
OUTROS DESEMBOLSOS DE INVESTIMENTOS	925.927,38	,00
FLUXO DE CAIXA LÍQUIDO DAS ATIVIDADES DE INVESTIMENTO (II)	1.090.362,78-	3.623.467,92-
<b>FLUXOS DE CAIXA DAS ATIVIDADES DE FINANCIAMENTO</b>		
INGRESSOS	,00	,00

UNIDADE - 4130 - COLEGIO ESTADUAL DO PARANA – CEPR

**DEMONSTRAÇÃO DOS FLUXOS DE CAIXA**

MÊS/EXERCÍCIO: 12/2023

	<u>EXERCÍCIO ATUAL</u>	<u>EXERCÍCIO ANTERIOR</u>
OPERAÇÕES DE CRÉDITO	,00	,00
INTEGRALIZAÇÃO DO CAPITAL SOCIAL DE EMPRESAS DEPENDENTES	,00	,00
OUTROS INGRESSOS DE FINANCIAMENTOS	,00	,00
DESEMBOLSOS	,00	,00
AMORTIZAÇÃO/REFINANCIAMENTO DA DÍVIDA	,00	,00
OUTROS DESEMBOLSOS DE FINANCIAMENTOS	,00	,00
FLUXO DE CAIXA LÍQUIDO DAS ATIVIDADES DE FINANCIAMENTO (III)	,00	,00
<b>GERAÇÃO LÍQUIDA DE CAIXA E EQUIVALENTE DE CAIXA (I+II+III)</b>	<b>30.671,93-</b>	<b>23.901,10</b>
CAIXA E EQUIVALENTES DE CAIXA INICIAL	72.770,10	48.869,00
CAIXA E EQUIVALENTES DE CAIXA FINAL	42.098,17	72.770,10

UNIDADE - 4130 - COLEGIO ESTADUAL DO PARANA – CEPR

**DEMONSTRAÇÃO DOS FLUXOS DE CAIXA**

MÊS/EXERCÍCIO: 12/2023

**QUADRO 2FC - TRANSFERÊNCIAS RECEBIDAS E CONCEDIDAS**

	<u>EXERCÍCIO ATUAL</u>	<u>EXERCÍCIO ANTERIOR</u>
TOTAL DAS TRANSFERÊNCIAS RECEBIDAS	,00	,00
INTERGOVERNAMENTAIS	,00	,00
DA UNIÃO	,00	,00
DE ESTADOS E DISTRITO FEDERAL	,00	,00
DE MUNICÍPIOS	,00	,00
INTRAGOVERNAMENTAIS	,00	,00
OUTRAS TRANSFERÊNCIAS RECEBIDAS	,00	,00
TOTAL DAS TRANSFERÊNCIAS CONCEDIDAS	6.489.349,29	5.976.075,66
INTERGOVERNAMENTAIS	,00	,00
A UNIÃO	,00	,00
A ESTADOS E DISTRITO FEDERAL	,00	,00
A MUNICÍPIOS	,00	,00
INTRAGOVERNAMENTAIS	6.489.349,29	5.976.075,66
OUTRAS TRANSFERÊNCIAS CONCEDIDAS	,00	,00

UNIDADE - 4130 - COLEGIO ESTADUAL DO PARANA – CEPR

**DEMONSTRAÇÃO DOS FLUXOS DE CAIXA**

MÊS/EXERCÍCIO: 12/2023

**QUADRO 3FC - DESEMBOLSOS DE PESSOAL E DEMAIS DESPESAS POR FUNÇÃO**

	<b>EXERCÍCIO ATUAL</b>	<b>EXERCÍCIO ANTERIOR</b>
TOTAL DOS DESEMBOLSOS DE PESSOAL E DEMAIS DESPESAS POR FUNÇÃO	38.911.530,32	35.602.853,46
LEGISLATIVA	,00	,00
JUDICIÁRIA	,00	,00
ESSENCIAL A JUSTIÇA	,00	,00
ADMINISTRAÇÃO	,00	,00
DEFESA NACIONAL	,00	,00
SEGURANÇA PÚBLICA	,00	,00
RELAÇÕES EXTERIORES	,00	,00
ASSISTÊNCIA SOCIAL	,00	,00
PREVIDÊNCIA SOCIAL	,00	,00
SAÚDE	,00	,00
TRABALHO	,00	,00
EDUCAÇÃO	38.911.530,32	35.602.853,46
CULTURA	,00	,00
DIREITOS DA CIDADANIA	,00	,00
URBANISMO	,00	,00
HABITAÇÃO	,00	,00
SANEAMENTO	,00	,00
GESTÃO AMBIENTAL	,00	,00
CIÊNCIA E TECNOLOGIA	,00	,00
AGRICULTURA	,00	,00
ORGANIZAÇÃO AGRÁRIA	,00	,00
INDÚSTRIA	,00	,00
COMÉRCIO E SERVIÇOS	,00	,00
COMUNICAÇÕES	,00	,00
ENERGIA	,00	,00
TRANSPORTE	,00	,00
DESPORTO E LAZER	,00	,00
ENCARGOS ESPECIAIS	,00	,00

UNIDADE - 4130 - COLEGIO ESTADUAL DO PARANA – CEPR

**DEMONSTRAÇÃO DOS FLUXOS DE CAIXA**

MÊS/EXERCÍCIO: 12/2023

**QUADRO 4FC - JUROS E ENCARGOS DA DÍVIDA**

	<u>EXERCÍCIO ATUAL</u>	<u>EXERCÍCIO ANTERIOR</u>
TOTAL DOS JUROS E ENCARGOS DA DÍVIDA	,00	,00
JUROS E CORREÇÃO MONETÁRIA DA DÍVIDA INTERNA	,00	,00
JUROS E CORREÇÃO MONETÁRIA DA DÍVIDA EXTERNA	,00	,00
OUTROS ENCARGOS DA DÍVIDA	,00	,00

22. 022 - Notas explicativas às DCASP (16 F Notas Explicativas exercício 2023)



**Colégio Estadual do Paraná**  
Ensino Fundamental, Médio e Profissional



## **NOTAS EXPLICATIVAS ÀS DEMONSTRAÇÕES CONTÁBEIS COLÉGIO ESTADUAL DO PARANÁ**

As Notas Explicativas são parte integrante das Demonstrações Contábeis do Colégio Estadual do Paraná, as quais são materializadas nos Balanços Patrimonial, Orçamentário e Financeiro, nas Demonstrações das Variações Patrimoniais e nos Fluxos de Caixa, extraídos do Sistema Integrado de Finanças Públicas – Novo SIAF.

**Curitiba, 2023**



## CONTEXTO OPERACIONAL

O Colégio Estadual do Paraná - Ensino Fundamental, Médio e Profissional, situado à Avenida João Gualberto nº 250 – Alto da Glória, Curitiba/Paraná; criado pela Lei nº 33 de 13 de março de 1846; Órgão de Regime Especial<sup>1</sup>, subordinado à Secretaria de Estado da Educação do Paraná – SEED, Lei nº 19.848 de 03 de maio de 2019, unidade da Administração Direta Estadual, encontrando-se no nível de atuação desconcentrada da SEED. Integram o Colégio Estadual do Paraná:

**Planetário Professor Doutor Francisco José Gomes Ribeiro** - O Planetário foi inaugurado em 27 de abril de 1978, sob a coordenação dos astrônomos Profs. Leonel Moro e José Manoel Luís Ungaretti da Silva. Encontra-se instalado em prédio com forma de tronco de pirâmide de base quadrangular, com capacidade para 62 espectadores. Em 45 anos de existência, foram ministradas mais de 14.500 sessões, atingindo todos os níveis de ensino, do pré-escolar à pós-graduação. Professores, estudantes, comunidade e turistas do Brasil e do exterior o têm frequentado num total de público que já superou 1,5 milhão de espectadores.

**Observatório Astronômico Professor Doutor Leonel Moro (latitude 25° 20' 57,2" – Longitude 49° 21' 55,5")** - O Observatório Astronômico foi inaugurado em 24 de novembro de 1994, sob a direção do astrônomo Prof. José Manoel Luís Silva, sendo Diretora Geral do CEP a Prof.<sup>a</sup> Adélia Dias Castelã Ribeiro. O prédio, com formato de uma nave espacial, está devidamente equipado tanto para o ensino de Astronomia e Ciências afins, quanto para programas de pesquisa em apoio aos grandes observatórios do Brasil e do exterior.

**Canteiro de Obras** - localizado no Bairro de Santa Felicidade, à Rua Ângela Dall'Osto Vizoli, n.º 201, onde são realizadas atividades práticas para o curso Técnico em Edificações.

A estrutura formal do Colégio Estadual do Paraná está representada no organograma a seguir:

---

1

Lei nº 19848 de 03/05/2019 – Art. 30 Os órgãos de Regime Especial são criados por Lei, com autonomia relativa, resultantes de desconcentração administrativa da Secretaria de Estado, para o desempenho de atividades, cujo tratamento diverso do aplicável aos demais órgãos da administração direta, possa contribuir para a melhoria operacional das Secretarias.



Organograma do Colégio Estadual do Paraná

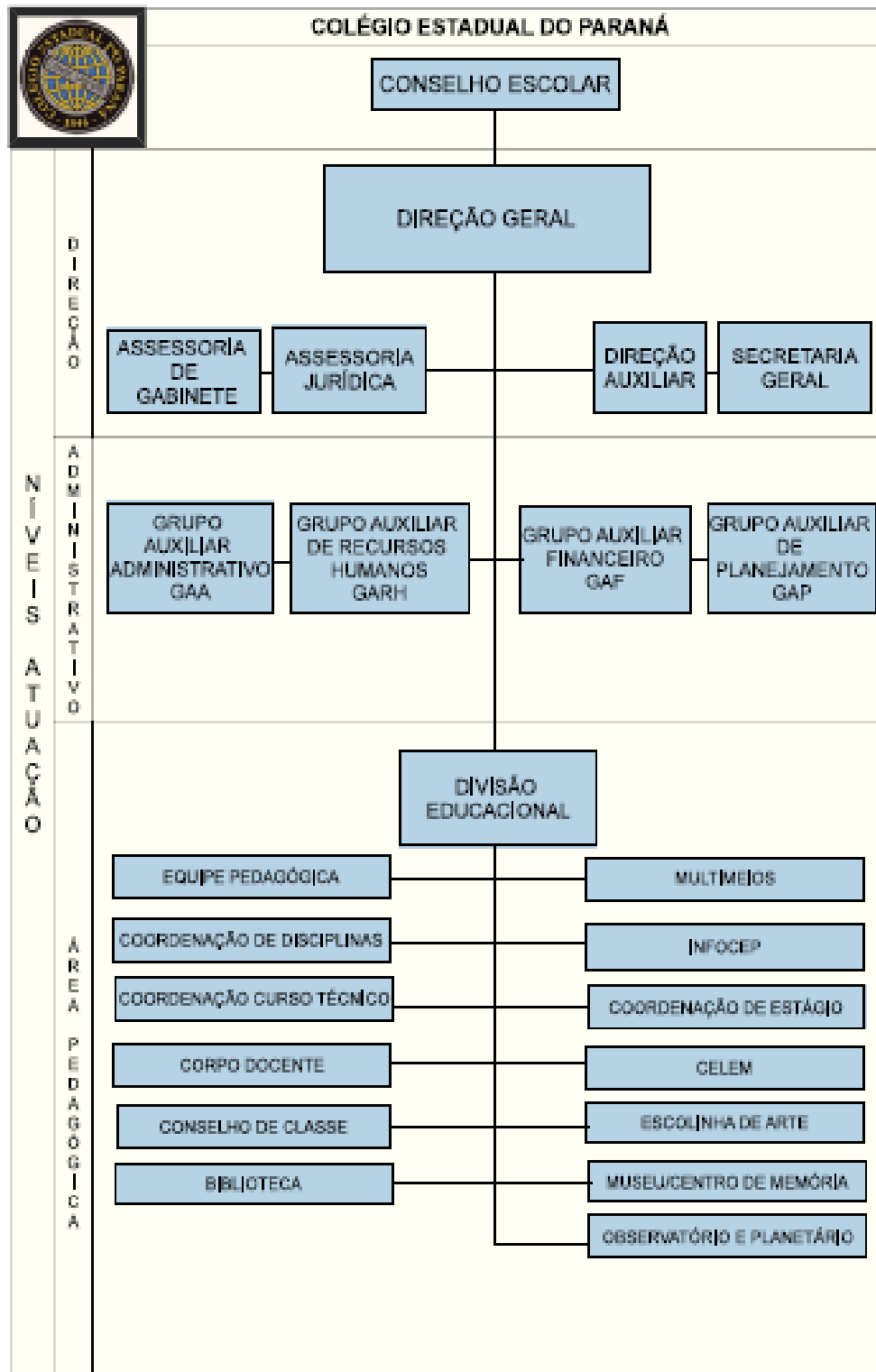



## **PRINCIPAIS DIRETRIZES CONTÁBEIS**

### **BASE DE PREPARAÇÃO DAS DEMONSTRAÇÕES CONTÁBEIS**

As demonstrações contábeis são elaboradas com observância aos dispositivos legais que regulam o assunto, em especial a Lei nº 4.320/64 e Lei Complementar nº 101/2000 – Lei de Responsabilidade Fiscal (LRF). Estão em consonância com as orientações da Parte V – Demonstrações Contábeis Aplicadas ao Setor Público (DCASP), do Manual de Contabilidade Aplicada ao Setor Público (MCASP), abrangendo as Normas Brasileiras de Contabilidade Aplicadas ao Setor Público (NBCASP) do Conselho Federal de Contabilidade (CFC) e demais normas vigentes.

As Demonstrações Contábeis foram extraídas a partir das informações constantes no Sistema Integrado de Finanças Públicas – Novo SIAF, tendo como principal objetivo informar sobre a administração do patrimônio público e prestar contas da execução dos recursos do ano calendário de 2023.

A padronização e interpretação das rubricas orçamentárias das receitas e das despesas estão em conformidade com as determinações emanadas pela Secretaria de Estado da Fazenda do Paraná. O registro, que no aspecto orçamentário, obedece ao disposto no art. 35 da Lei Federal nº 4.320/64, considerou como realizadas as despesas legalmente empenhadas e as receitas efetivamente arrecadadas no exercício. Sob o enfoque patrimonial, considerou-se o regime de competência para receitas e despesas, sendo registradas mediante a ocorrência de seus respectivos fatos geradores. As alterações da situação líquida patrimonial foram registradas à conta de variações patrimoniais ativas (aumentativas) e passivas (diminutivas).



## RESUMO DOS PRINCIPAIS CRITÉRIOS E POLÍTICAS CONTÁBEIS

O Colégio Estadual do Paraná, órgão de Regime Especial, apresenta a seguir, as principais práticas adotadas para a elaboração das demonstrações contábeis:

(a) **Moeda funcional e saldos em moedas estrangeiras**

A moeda funcional utilizada é o Real, inexistindo saldos em moeda estrangeira.

(b) **Caixa e equivalentes de caixa**

Incluem depósitos bancários e aplicações de liquidez imediata com seus rendimentos auferidos até a data das demonstrações contábeis.

(c) **Estoques**

Compreendem materiais adquiridos para consumo e manutenção e que ficam acondicionados em Almoxarifado e cadastrados no Sistema GPM.

(d) **Imobilizado**

O imobilizado é composto pelos bens móveis e imóveis. É reconhecido inicialmente com base no valor de aquisição, construção ou produção. Após o reconhecimento inicial, fica sujeito à depreciação, amortização ou exaustão (quando tiver vida útil definida), bem como à redução ao valor recuperável e à reavaliação.

Os gastos posteriores à aquisição, construção ou produção são incorporados ao valor do imobilizado desde que tais gastos aumentem a vida útil do bem e sejam capazes de gerar benefícios econômicos futuros. Se os gastos não gerarem tais benefícios, são reconhecidos diretamente como variações patrimoniais diminutivas do período.

(e) **Passivos circulantes e não circulantes**

As obrigações do órgão são evidenciadas por valores conhecidos ou calculáveis, acrescidos, quando aplicável, dos correspondentes encargos das variações monetárias e cambiais ocorridas até a data das demonstrações contábeis.

Os passivos circulantes e não circulantes apresentam a seguinte divisão: (i) obrigações trabalhistas, previdenciárias e assistenciais; (ii) fornecedores e contas a pagar, (iii) demais obrigações.



(f) **Apuração do resultado (Déficit/Superávit)**

No modelo PCASP, é possível a apuração dos seguintes resultados:

*Patrimonial* – implica a confrontação das variações patrimoniais aumentativas (VPA) e das variações patrimoniais diminutivas (VPD). As VPA são reconhecidas quando for provável que benefícios econômicos fluirão para a Instituição e quando puderem ser mensuradas confiavelmente, utilizando-se a lógica do regime de competência. A exceção refere-se às receitas tributárias e às transferências recebidas, que seguem a lógica do regime de caixa. A apuração do resultado se dá pelo encerramento das contas de VPA e VPD, em contrapartida a uma conta de apuração. Após a apuração, o resultado é transferido para a conta de Superávit/Déficit do Exercício. O detalhamento do confronto entre VPA e VPD é apresentado na Demonstração das Variações Patrimoniais.

*Orçamentário* – o regime orçamentário segue o descrito no art.35 da Lei número 4320/1964, pertencendo ao exercício financeiro as receitas nele arrecadadas e as despesas legalmente empenhadas.

O resultado orçamentário representa o confronto entre as receitas orçamentárias realizadas e as despesas orçamentárias empenhadas. O superávit/déficit é apresentado diretamente no Balanço Orçamentário.

*Financeiro* – o resultado financeiro representa o confronto entre ingressos e dispêndios, orçamentários e extraorçamentários, que ocorreram durante o exercício e alteraram as disponibilidades do órgão. No Balanço Financeiro é possível identificar a apuração do resultado financeiro.

## COMPOSIÇÃO DOS PRINCIPAIS ITENS DAS DEMONSTRAÇÕES CONTÁBEIS

A seguir, apresentam-se as demonstrações contábeis do Colégio Estadual do Paraná, relativas ao exercício 2023, com detalhamento dos principais itens.



**Colégio Estadual do Paraná**  
Ensino Fundamental, Médio e Profissional



## BALANÇO PATRIMONIAL

O Balanço Patrimonial do Colégio Estadual do Paraná, evidencia qualitativa e quantitativamente a realidade dos seus elementos patrimoniais em 31 de dezembro de 2023, por meio de contas representativas do patrimônio público bem como os atos potenciais, registrados em contas de compensação (natureza de informação de controle). O Balanço Patrimonial demonstra o resultado patrimonial levado à conta de patrimônio líquido, a partir do encerramento dos valores registrados ao longo do exercício, na classe 3 (VPD) e classe 4 (VPA).



UNIDADE 4130 – COLÉGIO ESTADUAL DO PARANÁ

BALANÇO PATRIMONIAL

ATIVOS				PASSIVOS			
	Nota Explicativa	2023	2022		Nota Explicativa	2023	2022
<b>ATIVO</b>		<b>178.025.627,86</b>	<b>74.790.027,63</b>	<b>PASSIVO E PATRIMÔNIO LÍQUIDO</b>		<b>178.025.627,86</b>	<b>74.790.027,63</b>
<b>ATIVO CIRCULANTE</b>		174.002,43	222.015,71	<b>PASSIVO CIRCULANTE</b>		-	82.425,34
CAIXA E EQUI. DE CAIXA	01	42.098,17	72.770,10	OBRIGAÇÕES TRABALHISTAS, PREV E ASSIST A PAGAR A CURTO PRAZO	04	-	4.808,71
ESTOQUES	02	131.904,26	149.245,61	FORNECEDORES E CONTAS A PAGAR NACIONAIS A CURTO PRAZO	05	-	644,46
<b>ATIVO NÃO CIRCULANTE</b>		177.851.625,43	74.568.011,92	DEMAIS OBRIGAÇÕES A CURTO PRAZO	06	-	76.972,17
INVESTIMENTOS		-	0,01	<b>PASSIVO NÃO CIRCULANTE</b>			
IMOBILIZADO	03	177.851.625,43	74.568.011,91	<b>PATRIMÔNIO LÍQUIDO</b>		178.025.627,86	74.707.602,29
				PATRIMÔNIO SOCIAL E CAPITAL SOCIAL		3.034.081,32	3.034.081,32
				RESULTADOS ACUMULADOS		174.991.546,54	71.673.520,97



UNIDADE 4130 – COLÉGIO ESTADUAL DO PARANÁ

BALANÇO PATRIMONIAL

QUADRO DOS ATIVOS E PASSIVOS FINANCEIROS E PERMANENTES

	Nota Explicativa	2023	2022
<b>ATIVO (I)</b>		<b>178.025.627,86</b>	<b>74.790.027,63</b>
<i>ATIVO FINANCEIRO</i>		42.098,17	72.770,10
<i>ATIVO PERMANENTE</i>		177.983.529,69	74.717.257,53
<b>PASSIVO (II)</b>		<b>365.019,00</b>	<b>2.024.832,38</b>
<i>PASSIVO FINANCEIRO</i>		365.019,00	2.024.832,38
<i>PASSIVO PERMANENTE</i>		-	-
SALDO PATRIMONIAL (III) = (I – II)		177.660.608,86	72.765.195,25



UNIDADE 4130 – COLÉGIO ESTADUAL DO PARANÁ

BALANÇO PATRIMONIAL

QUADRO DAS CONTAS DE COMPENSAÇÃO

	Nota Explicativa	2023	2022
<b>ATOS POTENCIAIS ATIVOS</b>		<b>118.441,31</b>	<b>111.721,89</b>
GARANTIAS E CONTRAGARANTIAS RECEBIDAS	07	118.441,31	111.721,89
<b>ATOS POTENCIAIS PASSIVOS</b>		<b>16.273.237,91</b>	<b>3.848.324,60</b>
OBRIGAÇÕES CONTRATUAIS A EXECUTAR	08	16.273.237,91	3.584.510,81
OUTROS ATOS POTENCIAIS PASSIVOS	09	263.813,79	263.813,79



---

---

UNIDADE 4130 – COLÉGIO ESTADUAL DO PARANÁ

---

---

BALANÇO PATRIMONIAL

---

---

QUADRO DO SUPERAVIT/DEFICIT FINANCEIRO

---

---

	<i>Nota Explicativa</i>	<b>2023</b>	<b>2022</b>
F100 ORDINÁRIO NÃO VINCULADO		-364.955,53	-332.560,61
F101 RECEITAS DESVINCULADAS EC 93/2016		42.034,70	2.624,04
F116 TRANSFERÊNCIAS DE RECURSOS DO FNDE		-	-3.355.204,77
F147 RECEITAS RECOLHIDAS AO TGE DET LEGAL		-	-201.891,69
F250 DIRETAMENTE ARRECADADOS		-	31.372,30
<b>TOTAL</b>		<b>-322.920,83</b>	<b>-2.044.806,75</b>



### **Nota 01 – Caixa e Equivalentes de Caixa**

Compreende o numerário em espécie, os depósitos bancários disponíveis e aplicações financeiras de curto prazo, de alta liquidez. Todos os valores referentes a arrecadação de receitas pela prestação de serviços educacionais, locações de espaços para eventos e cobrança de multas pelo atraso na devolução de livros, são depositados pelos contratantes em conta corrente do Colégio Estadual do Paraná junto ao Banco do Brasil, com aplicação automática na modalidade Fundo Mensal. Os valores relativos a cauções em espécie, são depositados em contas abertas junto ao Banco do Brasil, vinculadas ao CNPJ do Colégio Estadual do Paraná, conforme destaca-se a seguir:

<b>Descrição</b>	<b>2023</b>	<b>2022</b>
Aplicação Financeira 11642-4 Fonte 250	42.098,17	35.289,55
Conta Caução 11771-4 Fonte 300	-	3.969,92
Total Aplicações Financeiras de Liquidez Imediata	42.098,17	39.259,47

<b>Descrição</b>	<b>2023</b>	<b>2022</b>
Saldo conta corrente 11642-4 fonte 250	-	696,40
Outros valores conta 60000-8 (Consignatários) Fonte 300	-	30.204,53
Outros valores conta 698000-7 (Central de viagens) Fonte 300	-	2.609,70
Total outros valores	-	33.510,63

<b>Descrição</b>	<b>2023</b>	<b>2022</b>
Total geral Caixa e Equivalentes de Caixa	42.098,17	72.770,10

### **Nota 02 – Estoque**

O Colégio Estadual do Paraná utiliza o Sistema GMS – Gestão de Materiais e Serviços, para o controle do Almoxarifado. A maioria dos bens adquiridos para consumo, são acondicionados no Almoxarifado do Colégio e cadastrados no Sistema GMS/CEPR –



Almoxarifado Orçamentário. As chefias dos setores do Colégio e Coordenadores das Disciplinas Curriculares, possuem logins e senhas cadastradas, para realização das solicitações de materiais.

O controle das saídas dos materiais em Almoxarifado é realizado mensalmente, através de relatório emitido pelo Sistema GMS. Contabilmente foram criadas subcontas do tipo X, para a conta 11561.010100 Material de Consumo, para a conta 11561.020000 Gêneros Alimentícios, para a conta 11561.050000 Medicamentos e Materiais Hospitalares e para a conta 11561.070000 Material de Expediente, conforme os grupos existentes no Sistema GMS, possibilitando dessa forma um maior controle das movimentações realizadas e conciliações dos saldos.

Composição dos estoques em 31/12/2023:

<b>Descrição</b>	<b>2023</b>	<b>2022</b>
Pneus e Câmaras	394,92	489,38
Insumos Agrícolas	65,90	65,90
Equipamentos para Manuseio de Material	-	60,00
Cordas, Cabos e Correntes	388,80	-
Combate Incêndio, Resgate e Segurança	361,40	556,40
Materiais de Instalações Hidráulicas	6,00	51,14
Ferramentas Manuais	-	21,68
Componentes Elétricos e Eletrônicos	349,92	691,92
Condutores Elétricos	11.366,88	1.342,90
Iluminação e Lâmpadas	21.598,90	24.290,73
Sistemas de alarme, sinalização/tráfegos	952,00	952,00
Suprimentos Processamento de Dados	12.879,59	14.436,09



Utensílios para Servir Alimentos	6.481,53	7.944,90
Equip. artigos e utensílios domésticos	-	1.259,58
Materiais de Limpeza e Conservação	19.443,69	15.596,56
Pincéis, Tintas e Vedantes	3.459,66	12,00
Recipientes e Materiais p/ Acondicionamento	1.599,28	2.837,12
Bandeiras, Flamulas e Tecidos	478,00	791,00
Vestuário e Equipamentos de Proteção	6.063,00	8.735,45
Artigos de Higiene	10.849,58	11.397,76
Combustíveis e Lubrificantes	3.040,00	10.450,00
Gêneros Alimentícios	-	2.624,49
Uso Médico, odontológico, dentre outros	2.079,70	4.398,78
Materiais e Dispositivos de Escritório	30.045,51	40.239,83
Total dos estoques	<b>131.904,26</b>	<b>149.245,61</b>

Em 31/12/2023 o saldo no Sistema GMS – CEPR Almojarifado Orçamentário, totalizou R\$ 131.904,26, (Cento e trinta e um mil, novecentos e quatro reais e vinte e seis centavos) apresentando estrita relação com o saldo contábil.



### Nota 03 – Imobilizado

Apresenta-se, na tabela a seguir, a composição dos bens móveis e imóveis – registrados no Sistema SIAF, data base 31/12/2023.

Bens Móveis e Imóveis	2023	2022
Bens Móveis	5.458.707,69	5.024.214,90
(-) Depreciação Acumulada	-2.088.685,49	-1.639.817,01
<b>Subtotal</b>	<b>3.370.022,20</b>	<b>3.384.397,89</b>
Bens de Uso Especial	152.171.041,93	50.195.224,56
Bens Imóveis em Andamento	22.884.435,45	20.828.553,19
Instalações	-	159.836,27
(-) Depreciação Acumulada	-573.874,15	-
<b>Subtotal</b>	<b>174.481.603,23</b>	<b>71.183.614,02</b>
<b>Total Imobilizado</b>	<b>177.851.625,43</b>	<b>74.568.011,91</b>

No exercício de 2023 foi efetuado o lançamento contábil da reavaliação dos bens imóveis pertencentes ao Colégio Estadual do Paraná. O processo em questão foi gerido pela empresa NIP Global LTDA e teve por base o ano calendário de 2022 (Data do laudo 20/07/2022).

A seguir demonstra-se a evolução dos saldos:

Descrição	Saldo GPI	Reavaliação	Saldo Final
Observatório	537.041,92	-	537.041,92
Colégio Estadual (SEDE)	44.700.168,50	100.494.831,51	145.195.000,01
Canteiro de obras	2.902.131,88	3.536.868,12	6.439.000,00
<b>Total</b>	<b>48.139.342,30</b>	<b>104.031.699,63</b>	<b>152.171.041,93</b>

Considerando que o laudo de reavaliação é de 2022 a escrituração contábil foi efetuada na conta de ajuste de exercícios anteriores que tem por finalidade registrar os efeitos da mudança de critério contábil ou retificação de ato inerente ao exercício anterior.



#### **Nota 04 – Obrigações Trabalhistas, previdenciárias e assistenciais**

Em 31/12/2023 o Colégio Estadual apresentou um saldo de **R\$ 0,00** na rubrica Pessoal a Pagar, conforme demonstrado a seguir:

<b>Descrição</b>	<b>2023</b>	<b>2022</b>
Folha de Pagamento Executivo Fonte 100 empenho 2017	-	0,01
Folha de Pagamento Executivo Fonte 100 empenho 20000397	-	4.808,70
Total	-	4.808,71

#### **Nota 05 - Fornecedores e contas a pagar nacionais CP**

Em 31/12/2023, o Colégio Estadual do Paraná, apresentou um saldo de **R\$ 0,00** para pagamento de fornecedores.

<b>Descrição</b>	<b>2023</b>	<b>2022</b>
OI S/A Fatura Telefônica 116	-	644,46
Total	-	644,46

#### **Nota 06 - Demais obrigações a curto prazo**

Em 31/12/2023 o Colégio Estadual do Paraná apresentou um saldo de **R\$ 0,00** para demais obrigações a curto prazo:

<b>Descrição</b>	<b>2023</b>	<b>2022</b>
Contribuição ao Regime Geral de Previdência	-	70.392,55
Depósitos e Cauções	-	3.948,77
Outros Valores Restituíveis (cartão corporativo)	-	2.630,85
Total	-	76.972,17



### Nota 07 – Atos Potenciais Ativos

Dentre os atos potenciais ativos apresentados no Quadro das Contas de Compensação do Balanço Patrimonial, o agrupamento Garantias e Contragarantias Recebidas a Executar apresenta saldo de R\$ 118.441,31 em 2023 referente a garantias de Contratos, na forma de apólices de seguro:

Descrição	2023	2022
Credor 00155323 – Apólice de Seguro ao Contrato 006/2022	8.551,45	8.551,45
Credor 00683545 – Apólice de Seguro ao Contrato 003/2020	150,00	150,00
Credor 01354182 - Apólice de Seguro ao Contrato 005/2022	109.739,86	103.020,44
Total	118.441,31	111.721,89

O valor que apresenta maior relevância é decorrente do contrato 005/2022 mantido com a empresa RCA Produtos e Serviços Ltda, referente ao fornecimento de mão de obra nas áreas de limpeza e conservação.

### Nota 08 – Atos Potenciais Passivos

Os itens que compõem os atos potenciais passivos são:

a) **Obrigações Contratuais a Executar**

As obrigações contratuais a executar pelo Colégio Estadual do Paraná, em 31/12/2023, totalizaram **R\$ 16.273.237,91**.

b) **Outros Atos Potenciais Passivos**

O grupo Outros Atos Potenciais Passivos totalizou **R\$ 263.813,79** em 31/12/2023. O valor mais expressivo é de R\$ 237.780,00 que tem como procedência o Termo de Cessão de Uso (1448649) realizado pela SEED/Centro de Atividade Pedagógica Vila da Cidadania para o Colégio Estadual do Paraná, com a cessão de 01 ônibus VW Placa AXL5879, da SEED/Centro de Atividade Pedagógica Vila da Cidadania. O bem permanece registrado no patrimônio da SEED sendo seus custos/despesas a encargo do Colégio Estadual do Paraná.



### Nota 09 – Superávit/Déficit Financeiro

O superávit/déficit financeiro é um indicador da posição financeira, calculado a partir da diferença entre ativo e passivos financeiros<sup>2</sup>. Este indicador propicia a análise sobre a existência ou não de recursos a serem utilizados como fonte para abertura de créditos adicionais.

Descrição	2023	2022
(+) Ativo Financeiro (AF)	42.098,17	72.770,10
(-) Passivo Financeiro (PF)	-	-82.425,34
(=) Superávit/Déficit Financeiro	42.098,17	-9.655,24

O Ativo Financeiro de 2023 traz os valores referentes a aplicações de liquidez imediata da fonte 250 no montante de R\$ 42.098,17.

O Ativo Financeiro de 2022 traz os valores referentes as aplicações de liquidez imediata da fonte 250 e de depósitos de cauções, além de R\$ 30.204,53 referente a repasse da Fonte 100 para pagamento de consignatários da folha de pagamento.

No exercício de 2022, o passivo financeiro é composto por fornecedores a pagar que totalizam R\$ 644,46 e obrigações trabalhistas que totalizam R\$ 4.808,71, que somadas ao montante de R\$ 6.579,62 (valores restituíveis) e R\$ 70.392,55 (repasses ao Regime Geral de Previdência) perfaz o total de R\$ 82.425,34.

---

2

O *Ativo Financeiro* compreende os créditos e valores realizáveis independentemente da autorização orçamentária e dos valores numerários, enquanto o *Passivo Financeiro* compreende os compromissos exigíveis cujo pagamento independa de autorização orçamentária. (art. 105, §§ 1º e 3º, da Lei nº 4320/1964)



## DEMONSTRAÇÃO DAS VARIAÇÕES PATRIMONIAIS

Este demonstrativo, possui função similar à Demonstração do resultado do Exercício (DRE) inerente ao setor privado, com a diferença de que no setor público, o resultado patrimonial não é um indicador de desempenho, mas um medidor do quanto o serviço público ofertado promoveu alterações quantitativas dos elementos patrimoniais (MCASP). As alterações verificadas no patrimônio, resultantes ou independentes da execução orçamentária, serão evidenciadas através deste demonstrativo e o resultado patrimonial do exercício será indicado.

Descrição	Nota Explicativa	2023	2022
<b><u>Variações Patrimoniais Aumentativas</u></b>			
<b>Exploração e Venda de Bens, Serviços e Direitos</b>		<b>12.272,00</b>	<b>15.580,00</b>
Exploração de Bens, Direitos e Prestação de Serviços	10	12.272,00	15.580,00
<b>Variações Patrimoniais Aumentativas Financeiras</b>		<b>4.343,76</b>	<b>2.847,66</b>
Remuneração de Depósitos Bancários e Aplicações Financeiras		4.343,76	2.847,66
<b>Transferências e Delegações Recebidas</b>		<b>46.794.887,27</b>	<b>45.484.878,23</b>
Transferências Intragovernamentais		46.794.887,27	45.405.197,34
Transferências de Instituições Privadas	11	-	79.680,89
<b>Val. E Ganhos com Ativos e Desin. de Passivos</b>		<b>7.835,61</b>	<b>11.469,91</b>
Reavaliação de Ativos	12	-	-
Ganho com incorporação de ativos		7.835,61	11.469,91
<b>Outras Variações Patrimoniais Aumentativas</b>		<b>1.227,35</b>	<b>1.596,40</b>
Diversas Variações Patrimoniais Aumentativas		1.227,35	1.596,40
<b>TOTAL DAS VARIAÇÕES PATR. AUMENTATIVAS (II)</b>		<b>46.820.565,99</b>	<b>45.516.372,20</b>



Descrição	Nota Explicativa	2023	2022
<b>Variações Patrimoniais Diminutivas</b>			
<b>Pessoal e Encargos</b>		<b>41.811.819,14</b>	<b>38.935.465,78</b>
Remuneração a Pessoal	13	32.815.824,67	30.501.518,27
Encargos Patronais	13	6.489.295,34	5.981.619,60
Benefícios a Pessoal	14	2.506.699,13	2.413.070,91
Outras Variações Patrimoniais Pessoal/encargos		-	39.257,00
<b>Benefícios Previdenciários e Assistenciais</b>		<b>9.121,11</b>	<b>13.163,49</b>
Outros Benefícios Previdenciários e Assistenciais	15	9.121,11	13.163,49
<b>Uso de Bens, Serviços e Consumo de Capital Fixo</b>		<b>4.531.796,06</b>	<b>2.772.782,55</b>
Uso de Material de Consumo		205.275,26	239.503,12
Serviços		3.367.541,96	2.158.933,69
Depreciação, Amortização e Exaustão	16	958.978,84	374.345,74
<b>Variações Patrimoniais Diminutivas Financeiras</b>		<b>488,85</b>	<b>-</b>
Juros e Encargos de Mora		488,85	-
<b>Transferências e Delegações Concedidas</b>		<b>4.259,72</b>	<b>4.944,00</b>
Transferências Intragovernamentais		4.259,72	4.944,00
<b>Desv. e Perdas de Ativos e Inc de Passivos</b>		<b>24.886,28</b>	<b>21.702,25</b>
Redução a Valor Recuperável e Ajuste para Perdas		871,64	18.503,85
Desincorporação de Ativos		24.014,64	3.198,40
<b>Tributárias</b>		<b>2.341,45</b>	<b>1.709,18</b>
Impostos, Taxas e Contribuições de Melhoria		2.200,92	1.544,38
Contribuições		140,53	164,80
<b>Outras Variações Patr. Diminutivas</b>		<b>925.927,38</b>	<b>26.865,00</b>
Indenizações e restituições		925.927,38	-
Incentivos		-	26.865,00
<b>TOTAL DAS VARIAÇÕES PATR. DIMINUTIVAS (I)</b>		<b>47.310.639,99</b>	<b>41.776.632,25</b>
<b>RESULTADO PATRIMONIAL DO PERÍODO (III)=(I-II)</b>		<b>-490.074,00</b>	<b>3.739.739,95</b>



### **Nota 10 – Exploração e Venda de Bens, Serviços e Direitos**

As receitas próprias do Colégio Estadual do Paraná são compostas por:

- a) 13100111.01.00.01 - Receitas Correntes Patrimoniais Imobiliárias - provenientes da locação de espaços físicos para terceiros – tanto para instituições privadas quanto para órgãos públicos:
  - salas de aula para realização de concursos públicos, vestibulares;
  - auditório para a realização de eventos de formatura, “aulões de véspera”, palestras;
  - pista de atletismo para realização de jogos estudantis de Instituições privadas, provas práticas de concursos públicos;
  - piscinas para a realização de competições de instituições privadas;
  - Biblioteca e demais espaços para realização de filmagens.
- b) 13210010.00.00.01 - Receitas de valores mobiliários - provenientes da remuneração de depósitos bancários aplicados na modalidade Fundo Mensal – Banco do Brasil
- c) 16100111.03.00.01 - Receitas de Serviços - serviços educacionais provenientes de sessões pedagógicas no Planetário para Instituições Privadas. As sessões pedagógicas para escolas públicas de qualquer esfera, não são cobradas.
- d) 19100111.11.00.01 - Outras Multas - provenientes de multas aplicadas pela Biblioteca do Colégio Estadual do Paraná pelo atraso na devolução de livros emprestados.
  - O Sistema Integrado de Bibliotecas *Pergamum* foi implantado na Biblioteca do Colégio Estadual do Paraná, em 2018. Trata-se de um software informatizado de gerenciamento de bibliotecas. Foi desenvolvido por profissionais da área de processamento de dados em parceria com bibliotecários, da Pontifícia Universidade Católica do Paraná (PUCPR). Ele contempla as principais funções de uma biblioteca, funcionando de forma integrada, com o objetivo de facilitar a gestão dos centros de informação, bem com melhorar a rotina diária com os seus usuários. A da implantação do *Sistema Pergamum* na Biblioteca do Colégio Estadual, as multas



provenientes de devoluções de livros em atraso, são reconhecidas como receita – fonte 250.

#### **Nota 11- Transferências de Instituições Privadas**

As transferências de Instituições Privadas totalizam em 2022 **R\$ 79.680,89**, cuja origem foi doações realizadas pela APMF/Colégio Estadual do Paraná, de bens adquiridos com recursos do PDDE - Programa Dinheiro Direto na Escola, do FNDE. – Fundo Nacional de Desenvolvimento da Educação.

#### **Nota 12 – Reavaliação de Ativos**

O Setor de Patrimônio realizou a reavaliação de bens, impactando principalmente na conta de mobiliário em geral.

#### **Nota 13 – Remuneração a Pessoal e Encargos Patronais**

Este item da DVP compreende a remuneração de contratações por tempo determinado e servidores concursados, correspondente ao somatório das variações patrimoniais diminutivas com subsídios, vencimentos, saldos e vantagens pecuniárias fixas ou variáveis estabelecidas em lei decorrentes do pagamento pelo efetivo exercício do cargo, emprego ou função de confiança no setor público. Compreende ainda, obrigações trabalhistas, incidentes sobre a folha de pagamento.



Descrição	2023	2022
<b>Remuneração e Pessoal</b>	<b>32.815.824,67</b>	<b>30.501.518,27</b>
31900400 Contratação por Tempo Determinado	2.340.818,60	1.616.343,67
31901100 Vencimentos e Vantagens Fixas – Pessoal Civil	27.623.000,13	25.954.680,83
31901600 Outras Despesas Variáveis – Pessoal Civil	2.852.005,94	2.930.493,77
31909200 Despesas de Exercícios Anteriores	-	-
<b>Encargos Patronais</b>	<b>6.489.295,34</b>	<b>5.981.619,60</b>
31901300 Obrigações Patronais INSS e FGTS	491,69	4.470,24
31901300 Obrigações Patronais INSS e FGTS	-	1.679,20
31911300 Obrigações Pat Fundo de Prev. e Financeiro	6.488.803,65	5.975.470,16
<b>Total Remuneração a Pessoal e Encargos Patronais</b>	<b>39.305.120,01</b>	<b>36.483.137,87</b>

#### **Nota 14 – Benefícios a Pessoal**

Compreende o valor total das variações patrimoniais diminutivas com benefícios devidos a contratações por tempo determinado e pessoal civil, tais como: auxílios para alimentação e transporte. A composição dos Benefícios a Pessoal está apresentada na tabela abaixo.

Descrição	2023	2022
<b>33904600 Auxílio-Alimentação</b>	<b>4.321,56</b>	<b>5.449,86</b>
33904602 Auxílio Alimentação - RPPS	3.551,40	1.282,32
33904603 Auxílio Alimentação - RGPS	770,16	4.167,54
<b>33904900 Auxílio Transporte</b>	<b>2.502.377,57</b>	<b>2.407.621,05</b>
33904904 Auxílio Transporte - RPPS	2.226.626,21	2.250.448,40
33904905 Auxílio Transporte - RGPS	275.751,36	157.172,65
<b>Total Benefícios a Pessoal</b>	<b>2.506.699,13</b>	<b>2.413.070,91</b>



### **Nota 15 – Benefícios Previdenciários e Assistenciais**

De acordo com o MCASP, nesse item estão compreendidas as variações patrimoniais diminutivas relativas às aposentadorias, pensões, reformas, reserva remunerada e outros benefícios previdenciários de caráter contributivo, do RPPS – Regime Próprio da Previdência Social e do RGPS – Regime Geral da Previdência Social.

### **Nota 16 – Depreciação**

#### Depreciação Bens Móveis

A finalização do processo de inventário com a realização de avaliações, somente foi concluída em abril/2019, sendo os respectivos lançamentos contábeis de conciliação/ajuste patrimonial - protocolo 15.706.133-0, realizados com data retroativa a janeiro/2019. Utilizou-se a conta contábil 2.3.7.2.1.03.00.00 para a realização dos ajustes contábeis, em conformidade com o MCASP, p. 186:

“No primeiro exercício de implementação das normas descritas nesse manual, por se tratar de uma mudança na política contábil, será necessário realizar ajustes patrimoniais, efetuando lançamento no ativo em contrapartida à conta Ajustes de Exercícios Anteriores - *Resultados Acumulados no PL.* (...)”

No decorrer do exercício de 2023 foram realizados os lançamentos de depreciações em conformidade com o Sistema GPM, mantendo-se planilha acessória de controle dos saldos contábeis em conciliação com os saldos no Sistema GPM.

#### Depreciação Bens Imóveis

Em 2018 foi realizado ajuste nos valores dos imóveis de uso pelo Colégio Estadual do Paraná, conforme Laudos de Avaliação realizados por empresa especializada - ENPROL ENGENHARIA E PROJETOS LTDA - e disponibilizados no Sistema Gestão Patrimonial de Bens Imóveis – GPI. Ao final de 2019, a SEAP enviou instruções para emissão de relatórios



no Sistema GPI com a observação de que as edificações avaliadas pela empresa ENPROL, não seriam depreciadas, havendo processo em andamento para a contratação de empresa para reavaliar os imóveis.

No exercício de 2023 foi efetuado o lançamento contábil da reavaliação dos bens imóveis pertencentes ao Colégio Estadual do Paraná. O processo em questão foi gerido pela empresa NIP Global LTDA e teve por base o ano calendário de 2022 (Data do laudo 20/07/2022).

### BALANÇO ORÇAMENTÁRIO

Esta demonstração contábil evidencia as receitas detalhadas por categoria econômica e origem, especificando a previsão inicial, a previsão atualizada para o exercício, a receita realizada e o saldo, que corresponde ao excesso ou insuficiência de arrecadação. Demonstra, também, as despesas por categoria econômica e grupo de natureza de despesa, discriminando a dotação inicial, a dotação atualizada para o exercício, as despesas empenhadas, as despesas liquidadas, as despesas pagas e o saldo da dotação.

<i>Receitas Orçamentárias</i> 2023	<i>Nota</i> <i>Explicativa</i>	<i>Previsão Inicial</i> (A)	<i>Previsão Atualizada</i> (B)	<i>Receitas</i> <i>Realizadas</i> (C)	<i>Saldo</i> (D=C-B)
<b>Receitas Correntes</b>					
Receita Patrimonial	17	14.850,00	14.850,00	10.855,76	-3.994,24
Receita de Serviços	17	4.620,00	4.620,00	5.760,00	1.140,00
Outras Rec. Correntes	17	3.080,00	3.080,00	1.227,35	-1.852,65
SUBTOTAL DAS RECEITAS		22.500,00	22.500,00	17.843,11	-4.706,89
<b>Déficit</b>				<b>46.480.975,59</b>	
<b>TOTAL GERAL</b>		<b>22.500,00</b>	<b>22.500,00</b>	<b>46.498.818,70</b>	<b>-4.706,89</b>



<i>Receitas Orçamentárias</i>	<i>Nota</i>	<i>Previsão Inicial</i>	<i>Previsão Atualizada</i>	<i>Receitas</i>	<i>Saldo</i>
<i>2023</i>	<i>Explicativa</i>	<i>(A)</i>	<i>(B)</i>	<i>Realizadas</i>	<i>(D=C-B)</i>
				<i>(C)</i>	
<b>Saldos de Exercícios Anteriores</b>					
Recursos Arrecadados em Exercícios Anteriores		-	-	-	-
Superávit Financeiro			1.781.932,00	1.781.932,00	
TOTAL		-	1.781.932,00	1.781.932,00	-

#### **Nota 17 – Execução Orçamentária da Receita**

A previsão de arrecadação de receitas para o exercício de 2023 foi realizada com base em médias de arrecadações ocorridas em períodos anteriores.

#### **Nota 18 – Execução Orçamentária da Despesa**

A execução orçamentária do Colégio Estadual do Paraná no exercício de 2023 é composta pelas das fontes:

- 100 – Ordinário não vinculado;
- 101 – Receitas desvinculadas pela EC 93/2016;
- 116 – Transferência de recursos do Fundo Nacional do Desenvolvimento da Educação FNDE;
- 250 – Diretamente arrecadados.



A dotação atualizada para o Colégio Estadual do Paraná, no ano de 2023, alcançou o montante de R\$ 50.088.501,00 e as despesas empenhadas R\$ 46.498.818,70 ocasionando um saldo de dotação de R\$ 3.589.682,30.

#### **Nota 19 – Execução Orçamentária dos Restos a Pagar**

Com relação aos Restos a Pagar Inscritos em 2023, a seguir evidencia-se a seguinte composição:

	<b>Nota Explicativa</b>	<b>2023</b>	<b>2022</b>
<b>Inscrição de Restos a Pagar não Processados</b>	<b>19</b>	494.045,47	1.458.092,49
<b>Inscrição de Restos a Pagar Processados</b>	<b>19</b>	644,46	17.800,67



## DEMONSTRAÇÃO DOS FLUXOS DE CAIXA

Esta demonstração evidencia as alterações de caixa e equivalentes verificadas no exercício 2023, classificadas em fluxo de caixa das atividades operacionais e fluxo de caixa das atividades de investimento, não havendo fluxos de caixa de atividades de financiamento.

FLUXOS DE CAIXA DAS ATIVIDADES OPERACIONAIS	Nota Explicativa	2023	2022
<b>Ingressos</b>		<b>57.422.523,57</b>	<b>55.305.212,33</b>
Receita Patrimonial		6.512,00	4.780,00
Receita de Serviços		5.760,00	10.800,00
Remuneração das Disponibilidades		4.343,76	2.847,66
Outras Receitas Derivadas e Originárias		1.227,35	1.596,40
Outros Ingressos Operacionais		57.404.680,46	55.285.188,27
<b>Desembolsos</b>		<b>56.362.832,72</b>	<b>51.657.843,31</b>
Pessoal e Demais Despesas		38.911.530,32	35.602.853,46
Transferências Concedidas		6.489.349,29	5.976.075,66
Outros Desembolsos Operacionais		10.961.953,11	10.078.914,19
<b>FLUXO DE CAIXA LÍQ DAS ATIV OPERACIONAIS (I)</b>		<b>1.059.690,85</b>	<b>3.647.369,02</b>
<b>FLUXOS DE CAIXA DAS ATIV DE INVESTIMENTOS</b>			
<b>Desembolsos</b>		1.090.362,78	3.623.467,92
Aquisição de Ativo não Circulante		164.435,40	3.623.467,92
Outros desembolsos de investimentos		925.927,38	-
<b>FLUXO DE CAIXA LIQ DAS ATV DE INVESTIMENTOS</b>		<b>1.090.362,78</b>	<b>3.623.467,92</b>
<b>GERAÇÃO LÍQUIDA DE CAIXA E EQUI DE CAIXA (I+II)</b>	<b>20</b>	<b>-30.671,93</b>	<b>23.901,10</b>
Caixa e equivalentes de caixa inicial		72.770,10	48.869,00
Caixa e equivalentes de caixa final		42.098,17	72.770,10



**Colégio Estadual do Paraná**  
Ensino Fundamental, Médio e Profissional



#### **Nota 20- Geração Líquida de Caixa e Equivalentes de Caixa**

Em função da adoção do princípio da unidade de caixa, a geração líquida de caixa e equivalentes é igual ao resultado financeiro e, dessa forma, importou no montante de R\$ 23.901,10 no ano de 2022.

No exercício de 2023 a geração de caixa apresentou saldo negativo de R\$ - 30.671,93 tendo em vista que o fluxo de ingressos foi menor que os dispêndios.

Curitiba, 31 de dezembro de 2023.

**Laureci Schmitz**  
**Diretora Geral**

## 23. 023 - Termo de Distribuição



## Tribunal de Contas do Estado do Paraná

### TERMO DE DISTRIBUIÇÃO Nº1310/2024

Processo Nº: 185108/24

Data e hora da distribuição: 21/03/2024 10:35:06

Assunto: PRESTAÇÃO DE CONTAS ANUAL

Entidade: COLÉGIO ESTADUAL DO PARANÁ

Interessado: LAURECI SCHMITZ

Exercício: 2023

Modalidade de distribuição: sorteio.

Relator: Conselheiro AUGUSTINHO ZUCCHI

Impedimentos: